

เกี่ยวกับเรา...ไม่มีวันสิ้นสุด

KOREA TULIP LOVER

5วัน 3คืน

ยงอิน-แกอัน-โซล THAI

พิเศษ!! บุฟเฟ่ต์ BBQ บึงย่าง...สไตล์เกาหลี

ชมเทศกาลดอกทิวลิป สนุกสุดฟินไปกับสวนสนุก EVERLAND

ช้อปปิ้งจัดหนักกับตลาดเมืองดัง

โซลกาเวอร์ • พระราชวังเคียงบกกุง • วัดโซเกซา • HYUNDAI PREMIUM OUTLET • IKSEON-DONG • HANOK VILLAGE

เดินทาง : เมษายน - พฤษภาคม 2562

ราคาเพียง **20,999**

ไม่รวมทิปไกด์ 50,000 วอน

เมษายน - พฤษภาคม 2562	
เม.ย. 62	17, 18, 19, 24, 25, 26
พ.ค. 62	02, 03

30KG

น้ำหนักกระเป๋าไป-กลับ

บริการอาหารไป-กลับ

50%

สะสมไมล์สูงสุด 50%

วันแรก กรุงเทพฯ (สุวรรณภูมิ)

20.30 น. คณะพร้อมกันที่ สนามบินนานาชาติสุวรรณภูมิ ชั้น 4 ประตู 2 เคาน์เตอร์ C สายการบิน THAI AIRWAYS (TG) เจ้าหน้าที่ของบริษัทฯ คอยให้การต้อนรับ และอำนวยความสะดวกในการขึ้นเครื่อง (หัวหน้าทัวร์แนะนำการเดินทาง) สายการบิน THAI AIRWAYS จัดที่นั่งแบบ 3-3-3 น้ำหนักกระเป๋า 30 กก./ท่าน

****หมายเหตุ**** เคาน์เตอร์เช็คอินจะปิดบริการ ก่อนเวลาเครื่องออกอย่างน้อย 60 นาที และผู้โดยสารพร้อม ณ ประตูขึ้นเครื่อง ก่อนเวลาเครื่องออก 40 นาที (**ขอสงวนสิทธิ์ในการเลือกที่นั่งบนเครื่อง เนื่องจากต้องเป็นไปตามระบบของสายการบิน**)



23.30 น.

บินกลับฟ้าสู่ **สาธารณรัฐเกาหลีใต้** โดยเที่ยวบินที่ **TG656** (บริการอาหารบนเครื่อง)

วันที่สอง

เกาหลีใต้ (อินชอน) - โรงเรียนสอนทำกิมจิ+ชุดฮันบก - สวนสนุก EVERLAND

06.55 น.

เดินทางถึง **สนามบินนานาชาติอินชอน** (เวลาท้องถิ่นเร็วกว่าไทย 2 ชม. กรุณาปรับนาฬิกาของท่านเป็นเวลาท้องถิ่นเพื่อสะดวกในการนัดหมาย) หลังจากผ่านพิธีการตรวจคนเข้าเมืองและศุลกากรแล้ว ขอต้อนรับทุกท่านสู่สาธารณรัฐเกาหลีใต้ รถโค้ชนำทุกท่านข้ามทะเลตะวันตกด้วยสะพานแขวนของจอง หรือ สะพานเพื่อความหวังในการรวมชาติที่ยาวกว่า 4.42กม. และมียอดโดมสูง 107 เมตร

นำท่านไปเรียนรู้วัฒนธรรมการทำกิมจิของชาวเกาหลีที่ **โรงเรียนสอนทำกิมจิ** อาหารเกาหลีประเภทผักดองที่อาศัยภูมิปัญญากันครัวของชาวเกาหลี ด้วยการหมักพริกสีแดงและผักต่างๆ โดยทั่วไปจะเป็นผักกาดขาว ชาวเกาหลีนิยมรับประทานกิมจิเกือบทุกมื้อ และยังนำไปปรุงเป็นส่วนประกอบอาหารอีกหลายอย่าง ปัจจุบันกิมจิมียากกว่า 187 ชนิด ส่วนใหญ่แล้วจะมีรสเผ็ด และเปรี้ยว นอกจากนี้ยังสามารถสวมใส่ **ชุดประจำชาติฮันบก** ซึ่งเป็นชุดประจำชาติของเกาหลี พร้อมถ่ายภาพสวยๆ เก็บไว้เป็นที่ระลึก



กลางวัน บริการอาหารกลางวัน (1) เมนู บุฟเฟ่ต์บาบีคิวย่างสไตล์เกาหลี เนื้อหมู เนื้อไก่ เนื้อวัว ปลาหมึก อาหารเกาหลี เดิมไม่อัน

จากนั้นนำท่านเดินทางสู่ **สวนสนุกเอเวอร์แลนด์** สวนสนุกกลางแจ้งที่ใหญ่ที่สุดของประเทศ ถูกขนานนามว่าเป็นดิสนีย์แลนด์แห่งเกาหลีใต้ ตั้งอยู่ท่ามกลางหุบเขา ประกอบไปด้วยโซนต่างๆ ดังนี้ **Global Fair, Magic Land, European Adventure, American Adventure, Zootopia** เมื่อท่านก้าวผ่านประตูเข้าไปในสวนสนุกเอเวอร์แลนด์ พบกับอาคารทรงสวยที่ตกแต่งด้วยสถาปัตยกรรมแบบวิกตอเรียตะวันออก และอินเดีย ซึ่งผสมผสานจนเข้ากันลงตัว แวะถ่ายรูปสวยๆ ที่ Magic Tree ต้นไม้แฟนตาซีขนาดใหญ่ที่จะเปลี่ยนธีมไปตามเทศกาลต่างๆ ถือเป็นอีกจุดแลนด์มาร์คสำหรับนักท่องเที่ยว



ใครชอบเครื่องเล่นหวาดเสียวต้องห้ามพลาดเด็ดขาด!! สนุกกับเครื่องเล่นนานาชนิด ไม่ว่าจะเป็น รถไฟเหาะติลังกา (Rolling X-Train) ที่เร็วสุดๆ และติลังกาถึง 2 รอบ เฮอริริเคน (Hurricane) เครื่องเล่นที่จะหมุนๆ เหวี่ยงๆ ให้หัวใจเต้นรัวกับความสูงเกือบ 20 เมตรจากพื้นดิน! ดับเบิลร็อกสปิน (Double Rock Spin) ที่จะหมุนๆ ติลังกา 3 ตลบบนอากาศด้วยความสูงที่แทบกลั้นหายใจ เรือเหาะไวคิง (Columbus Adventure) เตรียมตัวเตรียมใจไปกับเจ้าเรือเหาะยักษ์ที่จะเหวี่ยงทุกคนขึ้นไปสูงถึง 30 เมตร ในมุม 75 องศา และไฮไลท์ที่พลาดไม่ได้ของสวนสนุกแห่งนี้ รถไฟเหาะรางไม้ (T-EXPRESS) รถไฟเหาะรางไม้ที่สูงชันเป็นอันดับ 4 ของโลก ซึ่งมีความชันถึง 77 องศา และวิ่งด้วยความเร็ว 104 กิโลเมตร/ชั่วโมง



พิเศษ!!! ทางเลือกใหม่สำหรับท่านที่ไม่ชอบการรอคิวนานๆ สามารถซื้อบัตร Q-Pass เพื่อขึ้นไปรอลเล่นได้เลย โดยซื้อแพคเกจเฉพาะ T-Xpress จ่ายเพิ่มเพียง 30,000 วอน (ราคาสำหรับ 2 ท่าน) จะได้รับตัว Q-Pass และ SD Card ขนาด 16 GB ใส่กล้อง Action Camera มาให้ เมื่อถึงด้านบนให้นักล่องส่งให้เจ้าหน้าที่เพื่อติดตั้ง ซึ่งจะเป็นโบกี้สุดท้ายของขบวนรถไฟ 1 รอบจะนั่งได้เพียง 2 ท่าน เพราะจุดติดตั้งกล้องมีเพียง 1 ชุด จากนั้นก็ลุย!! และหลังจากลงจากรถไฟแล้ว ท่านสามารถนำ SD Card มาตรวจสอบการบันทึกวิดีโอ หากวิดีโอเสียจะสามารถขึ้นไปเล่นใหม่ได้อีก 1 รอบ



พักผ่อนหย่อนใจจากเครื่องเล่น หลุดเข้ามาในโลกของเหล่าสัตว์มากมาย!! ในโลกของ **Zootopia** หนึ่งในสวนสัตว์ที่ใหญ่ที่สุดของเกาหลี มีสัตว์มากกว่า 2,000 ตัว จาก 200 กว่าสายพันธุ์ พาทุกท่านท่องไปกับโลกของสัตว์ป่าซาฟารี ขึ้นไปบนรถบัสซาฟารีเพื่อใกล้ชิดกับเหล่าสัตว์ป่ายิ่งขึ้นอย่างโซน **Safari World** พบกับสัตว์ที่น่าเกรงขามอย่างสิงโตเจ้าป่า เสืออันดุร้าย และหมิวตัวใหญ่ที่อาจจะโผล่มาทักทายคุณได้ทุกเมื่อ



จะมีอะไรตื่นเต้นไปกว่าการนั่งรถสะเทือนน้ำสะเทือนบก!! ตะลุยเข้าไปในโซน **Lost Valley** พร้อมเพลิดเพลินกับการชมสัตว์ต่างๆ ที่เดินเล่นอย่างอิสระ ถ้าโชคดีอาจจะได้พบกับสัตว์เหล่านี้มาขอขนมกินถึงหน้าต่างรถเลยทีเดียวนะ



เปลี่ยนบรรยากาศจากเหล่าสัตว์โลกมาเจอความสวยงามของหมู่พฤกษา!! เดินชมสวนดอกไม้ที่กำลังออกดอกบานสะพรั่งอวดสีสัน ณ สวนดอกไม้สี่ฤดู (Four Season Garden) ซึ่งจะเปลี่ยนแปลงพันธุ์ดอกไม้ไปตามฤดูกาลในรูปแบบที่หลากหลายตลอดทั้งปี (ทั้งนี้ขึ้นอยู่กับสภาพอากาศ) ด้วยสีสันที่สดของดอกไม้แต่ละชนิดจึงได้รับความนิยมอย่างมากนักท่องเที่ยวที่มาสวนสนุกจึงไม่พลาดที่จะมาถ่ายรูปเก็บบรรยากาศความสดชื่นกลับไปเป็นที่ระลึก รวมทั้งยังมีการจัดเทศกาลในแต่ละเดือน อาทิเช่น ในช่วงฤดูใบไม้ผลิ ประมาณเดือนเมษายน – มิถุนายน เป็นสวนดอกไม้ลิป และดอกกุหลาบ ในช่วงฤดูร้อน ประมาณเดือนมิถุนายน - สิงหาคม เป็นสวนดอกไม้หลากสีสัน ยังไม่หมดแค่นั้น ในช่วงเดือนนี้จะมีเทศกาลคล้ายร้อนไปกับสายน้ำ (Summer Splash) ในฤดูใบไม้ร่วง ประมาณเดือนตุลาคม - พฤศจิกายน เป็นสวนดอกเบญจมาศ พร้อมกับมีจัดตกแต่งสวนสนุกให้เข้ากับเทศกาลฮัลโลวีน (Happy Halloween) มีการจัดขบวนรถแฟนซีแห่รอบสวนสนุก และมีเจ้าหน้าที่แต่งตัวเป็นผีมาเดินแกว่งนักท่องเที่ยวด้วย ในช่วงฤดูหนาวประมาณเดือนพฤศจิกายน - ธันวาคม มีการจัดงานเฉลิมฉลองเทศกาลคริสต์มาส และต้อนรับเทศกาลปีใหม่ ทุกเทศกาลจะตกแต่งด้วย แสง สี เสียง สุดอลังการ พร้อมทั้งมีขบวนพาเหรดมาสร้างความบันเทิงให้กับเด็กๆ เช่น White Christmas Parade, Moonlight Parade



การแสดงขบวนพาเหรดอันน่าตื่นตาตื่นใจ! ชมขบวนพาเหรดสุดยิ่งใหญ่อย่าง กานิวัล แฟนตาซี พาเหรด (Carnival Fantasy Parade) พบกับโชว์ต่างๆ จากทั่วทุกมุมโลก มีทั้งซิมบราซิลอย่างแซมบาเฟสติวัล (Samba festival) ไปจนถึงซิมเวนิสกา นิวัล (Venice Carnival) จากอิตาลีที่คืบเท้าเข้าร่วมขบวนด้วย สนุกสนานกับการเดินร่าไปพร้อมๆกัน ช่วงหัวค่ำเป็นอีกหนึ่งการแสดงที่พลาดไม่ได้เช่นกัน อย่าเพิ่งรีบกลับ! หากท่านยังไม่ได้ชมการแสดงพลุสุดอลังการหลังจากพระอาทิตย์ตกดิน และยังมีขบวนพาเหรดที่จัดเต็มทั้งแสง สี เสียง อย่างมูนไลท์พาเหรด (Moonlight parade) ให้ท่านได้ชมอีกด้วย ขบวนพาเหรดจะมีรอบ 14.30 18.30 และ 19.30 น.



เย็น บริการอาหารเย็น (2) เมนู ซาซุ สุกี้สไตล์เกาหลี คล้ายการต้มรวมมิตรสุกี้หม้อไฟ ประกอบไปด้วยเนื้อหมูสไลด์ ผัก เห็ด และวุ้นเส้นเกาหลี เป็นอีกหนึ่งเมนูยอดฮิตในเกาหลี และยังเป็นอาหารพื้นเมืองที่มีมาอย่างยาวนานอีกด้วย

พักที่ NEW M HOTEL SUWON / JM HOTEL หรือระดับเดียวกัน

วันที่สาม เทศกาลดอกทิวลิป TAEAN TULIP FESTIVAL - คอสเมติก - โซลทาวเวอร์

เช้า รับประทานอาหารเช้า ณ ห้องอาหารของโรงแรม (3)

เมืองแทอนถือได้ว่าเป็นอีกหนึ่งสถานที่จัดงานเทศกาลดอกไม้ที่ยิ่งใหญ่ **เทศกาล TAEAN TULIP FESTIVAL** งานนี้มีดอกทิวลิปสวยๆ ให้ชมไม่ต่างจากประเทศทางแถบยุโรปเลย เยอะมากถึงขั้นจัดเป็นเทศกาลชมดอกทิวลิปที่ติด 1 ใน 5 ของเทศกาลดอกทิวลิปที่ใหญ่ที่สุดในโลก มีดอกทิวลิปกว่า 1.2 ล้านดอก มากกว่า 300 สายพันธุ์ และดอกไม้อื่นๆ เช่น Lupine, Foxglove, Lilies ฯลฯ ในปีนี้ทางเกาหลีได้วิจัยสีดอกทิวลิปพันธุ์ใหม่ๆ ได้ ซึ่งบางสียังไม่มีที่ใดในโลก พื้นที่ภายในเทศกาลจะเต็มไปด้วยดอกทิวลิปสีสันสดใสมากมาย จัดเรียงเป็นโซนต่างๆ ให้ได้เดินชม นอกจากนี้ยังมีรถรางให้บริการสามารถนั่งรถชมดอกไม้ที่จัดไว้เป็นโซนๆ ได้ทั้งงาน เทศกาลเปิดให้เข้าชมตั้งแต่เช้ามืดถึงเที่ยงคืน ซึ่งจะเปลี่ยนบรรยากาศจากสวนทิวลิปสวยสดใสภายใต้แสงแดดในตอนกลางวัน เป็นความตระการตาผสมด้วยความโรแมนติกในตอนกลางคืนด้วยการประดับประดาแสงไฟสุดอลังการทั่วพื้นที่



กลางวัน

บริการอาหารกลางวัน (4) เมนู บลูโกกิ หมูหมักสไตล์เกาหลี มีรสชาติออกหวานเผ็ดเล็กน้อย โดยนำหมูลงในกระทะพร้อมน้ำซุปรุ่งรส เมื่อสุกรับประทานพร้อมเครื่องเคียงและข้าวสวย

จากนั้นนำท่านแวะช้อปปิ้งที่ร้านเครื่องสำอางค์ยอดนิยม **COSMETIC OUTLET** สวรรค์ของนักช้อปปิ้งชาวไทย มีเครื่องสำอางค์ให้เลือกมากมายหลากหลายแบรนด์ ไม่ว่าจะเป็นสกินแคร์บำรุงผิวแบรนด์อย่าง DEWINS และแบรนด์ JSM ที่เป็นสินค้าหลักของทางร้าน ไม่ว่าจะเป็นครีมหอยทาก ครีมน้ำเตา ครีมขี้ผึ้งโคล สแตมเซลล์ โบทีอกซ์ เป็นต้น และยังมีสินค้าอื่นๆ อาทิเช่น ครีม



ว่านหางจระเข้ แป้งม้า โยก ยาข้อมผม แสนด์ครีม ยาสระผม ฯลฯ

จากนั้นนำท่านไปยังหนึ่งในทิวทัศน์ที่สวยงามที่สุดในเอเชีย **โซลทาวเวอร์** ตั้งอยู่บนภูเขานัมซานใจกลางกรุงโซล มีความสูงจากฐานหอคอยประมาณ 236.7 เมตร และมีความสูง 479 เมตรจากพื้นดิน ไม่ว่าจะเป็นช่วงกลางวัน ช่วงกลางคืน หรือฤดูกลางคืน ก็ยังได้รับความนิยมเสมอมา ทั้งจากนักท่องเที่ยวและคู่รักชาวเกาหลี เพราะเป็นจุดชมวิวที่มองเห็นวิวทั่วทั้งกรุงโซล และบริเวณรอบๆ แบบพาโนรามา นับเป็นอีกสถานที่สุดแสนโรแมนติกแห่งหนึ่งที่คู่รักทุกคู่ไม่ควรพลาด นอกจากนี้ยังมีไฮไลท์สำคัญของกรุงโซลที่นักท่องเที่ยวทุกคนจะต้องมาแวะเช็คอินคือ สถานที่ศักดิ์สิทธิ์แห่งหนึ่งชื่อ Love Key Ceremony ที่มีความเชื่อว่า คู่รักที่มาคล้องกุญแจที่นี่จะมีความรักที่ยืนยาวไปตลอดกาล **** ราคาทัวร์นี้ไม่รวมกุญแจและค่าขึ้นลิฟท์ 10,000 วอน****



เย็น บริการอาหารเย็น (5) เมนู บิบบิมบับ เสิร์ฟบริการพร้อมชุปชาบูหม้อร้อนๆ
พักที่ BENIKIA M HOTEL / HAEDAMCHAE HOTEL / INTERCITY HOTEL หรือระดับเดียวกัน

วันที่สี่ ศูนย์สมุนไพรโสม – ผลิตภัณฑ์น้ำมันสน – IKSEON-DONG HANOK VILLAGE - พระราชวังเคียงบกกรุง
DUTY FREE - ตลาดเมียงดง

เช้า รับประทานอาหารเช้า ณ ห้องอาหารของโรงแรม (6)

จากนั้นนำท่านออกเดินทางไปยัง **ศูนย์สมุนไพรโสมเกาหลี** สมุนไพรที่ช่วยเสริมความแข็งแรงให้แก่ระบบย่อยอาหาร ปอด ช่วยทำให้จิตใจสงบ และเพิ่มพลังกำลัง มีสรรพคุณทางการแพทย์ช่วยบำรุงหัวใจ ป้องกันโรคหัวใจขาดเลือด เสริมประสิทธิภาพทางเพศ ลดและป้องกันมะเร็ง

นำท่านเรียนรู้การทำผลิตภัณฑ์ที่สกัดจาก **ผลิตภัณฑ์น้ำมันสน** มีสรรพคุณช่วยบำรุงร่างกาย ลดไขมัน ช่วยควบคุมอาหาร และรักษาสมดุลในร่างกาย

กลางวัน บริการอาหารกลางวัน (7) เมนู ไก่คูนโสม อาหารบำรุงสุขภาพ ใ้ก่ขนาดกำลังเหมาะ ยัดไส้ด้วยโสม แปะก๊วย และสมุนไพรบำรุงร่างกาย เสิร์ฟในหม้อดินร้อนๆ

จากนั้นนำท่านไป **หมู่บ้านโบราณอีกซอสดง** หมู่บ้านอันเก่าแก่ที่สุดในกรุงโซล มีกลิ่นอายความเป็นเกาหลีโบราณ และเป็นย่านเก่าแก่ที่อาจจะใหม่สำหรับใครหลายคน แหล่งรวมคาเฟ่เก๋ๆ ร้านอาหารชิคๆ ใจกลางกรุงที่ซ่อนตัวอยู่ในตรอก ซอกซอยเล็กๆ สามารถเดินลัดเลาะจากแถวย่านอินซาดงมาได้ มีทั้งร้านอาหารเกาหลี ร้านบิงซู ร้านนึ่งซิล ร้านพิซซา ที่ตกแต่งได้อย่างมีสไตล์ เหมาะสำหรับชาวโซเชี่ยลที่ชอบถ่ายรูปสวยๆ ไฮไลต์ของย่านนี้จะเป็นคาเฟ่ดอกไม้ชื่อร้าน **มาดิง** หน้าร้านจะเป็นมุมยอดฮิตที่คนนิยมมาถ่ายรูป เพราะสีสดใสสวยงามของดอกไม้ นอกจากสายฮิปเตอร์แล้วสายกินก็ห้ามพลาด!! ที่นี่มีร้านขายมันจูชื่อดัง (เกี่ยวนี้เกาหลี) ชื่อร้าน **ซางฮวดัง** ตั้งอยู่ตรงหัวมุมถนน ซึ่งจะมีคนต่อคิวเยอะมาก



จากนั้นนำท่านชมความยิ่งใหญ่ของ **พระราชวังเคียงบกุง** พระราชวังแห่งแรกของราชวงศ์โชซอนที่ตั้งอยู่ใจกลางกรุงโซล ซึ่งเป็นอีกหนึ่งสถานที่ที่ใครมาเกาหลีเป็นครั้งแรกต้องไม่พลาดที่จะแวะมาเยือน ด้วยฉากหลังของพระราชวังนี้เป็นภูเขาพุทักซาน ทำให้ดูยิ่งใหญ่ดั่งการเป็นอย่างมาก เรียกได้ว่าเป็น The Grand Palace ของเกาหลีได้โดยก็ว่าได้ มีสถาปัตยกรรมที่น่าสนใจคือ พระที่นั่งจินจองวอง เป็นพระที่นั่งที่กษัตริย์ใช้ออกว่าราชการ และเป็นที่ทรงงาน ภายในพระที่นั่งไม่สามารถเข้าไปชมได้ แต่สามารถถ่ายภาพจากด้านนอกได้ **พิเศษ!! ฟรีชุดฮันบก ให้ท่านได้แต่งชุดประจำชาติเกาหลีเดินชมพระราชวัง และถ่ายภาพเป็นที่ระลึกสำหรับทริปเกาหลีของท่าน**



อีกหนึ่งจุดที่พลาดไม่ได้ ศาลากลางน้ำของเฮอู เป็นห้องโถงที่ใช้จัดงานเลี้ยง หรืองานพระราชพิธีต่างๆ ที่พิเศษและสำคัญของ กษัตริย์ในสมัยราชวงศ์โจซอน **ศาลาแห่งนี้ถูกสร้างขึ้นในปี 1867 บนทะเลสาบขนาดใหญ่ มีความกว้าง 128 เมตร และยาว 113 เมตร ตัวศาลาส่วนใหญ่สร้างขึ้นจากไม้และหิน โดยโครงสร้างไม้ถูกตั้งอยู่บนเสาหินจำนวน 48 ต้น และมีบันไดไม้เชื่อมระหว่างชั้นสองกับชั้นหนึ่ง** ส่วนบริเวณรอบๆ ของศาลาจะรายล้อมไปด้วยเสาและสะพานหิน ซึ่งสะพานหินสามสะพานจะเชื่อมกับตัวศาลา และบริเวณของพระราชวัง ส่วนมุมของรั้วรอบศาลาจะถูกตกแต่งด้วยรูปปั้นของสัตว์สิบสองราศี ด้วยฉากหลังที่สวยงามของต้นไม้ และสีส้มของใบไม้ที่จะเปลี่ยนไปตามฤดูกาล ทำให้ตรงจุดนี้เป็นจุดถ่ายรูปที่สวยงามที่สุดในเขตของพระราชวังเคียงบกุง



หมายเหตุ : กรณีที่พระราชวังเคียงบกุงไม่เปิดทำการ ทางบริษัทขอสงวนสิทธิ์ปรับรายการทดแทนเป็น พระราชวังชางด็อกกุง พระราชวังลำดับที่สองที่ถูกสร้างต่อจากพระราชวังเคียงบกุง ในปี ค.ศ. 1405 และยังเป็น 1 ใน 5 ของพระราชวังสำคัญที่ยังคงรักษาไว้ ซึ่งมีต้นไม้ขนาดยักษ์มีอายุกว่า 300 ปี บ่อน้ำ และศาลาริมน้ำ พระราชวังแห่งนี้เป็นที่พำนักของพระมหากษัตริย์ถึง 9 พระองค์ ปัจจุบันยังคงเหลือความงดงามบางส่วน of พระราชวัง ได้แก่ พระตำหนักอินจองจอน พระตำหนักแดโจจอน พระตำหนักซอนจองจอน และพระตำหนักนักซองแจ

จากนั้นนำท่านเลือกซื้อสินค้าปลอดภาษี **ดิวตีฟรี (DUTY FREE)** ที่ร้านค้าปลอดภาษีที่ใหญ่ที่สุดในโซล แหล่งรวมสินค้าแบรนด์เนมมากมาย ไม่ว่าจะเป็น น้ำหอม เสื้อผ้า เครื่องสำอาง กระเป๋า นาฬิกา เครื่องประดับหลากหลายแบรนด์ดัง และสินค้าเบ



รันด์อื่นๆ อีกมากมาย โดยชั้นใต้ดินจะเป็นสินค้าแบรนด์หรู และเครื่องสำอางค์ อาทิเช่น PRADA, DIOR, LOUIS VUITTON, BULGARI, LONGCHAMP, COACH, GUCCI, MICHEL KORS, LOEWE, MIU MIU เป็นต้น ในส่วนของชั้นที่ 1 เป็นช้อป CHANNEL และนาฬิกาตั้งหลักหลายแบรนด์ อาทิเช่น ROLEX, HERMES, OMEGA, TISSOT เป็นต้น ชั้น 2 เป็นช้อป MCM ชั้นที่ 3 เป็นโซนเครื่องสำอางค์หลากหลายแบรนด์ดัง ไม่ว่าจะเป็นแบรนด์ SULWHASOO, HERA, LANEIGE, L'Oréal, SU:M37, ESTEE LAUDER, LANCOME, CHRISTIAN DIOR, BIODERM, MAC เป็นต้น ชั้น 4 จะเป็นสินค้าแบรนด์เนมอื่นๆ และชั้นที่ 5 จะเป็นแบรนด์ของเกาหลี และ โซนร้านอาหาร

จากนั้นนำท่านเพลิดเพลินกับการช้อปปิ้ง **ย่านเมียงดง** แหล่งกระจายทรัพย์ในดวงใจของสาวๆหลายคน หรือสยามสแควร์เกาหลี ตลาดแห่งนี้จะมีเสื้อผ้า กางเกง รองเท้า น้ำหอม เครื่องสำอางค์ทั้งแบรนด์เนมชื่อดัง และ โลคอลแบรนด์ รวมถึงซีดีเพลง รูปคารา และศิลปินเกาหลี หรืออะไรที่วัยรุ่นต้องการก็สามารถหาได้จากที่ตลาดนี้ อาทิเช่น ร้านเครื่องสำอางค์ที่คุ้นหูคนไทยที่ไม่ว่าจะเป็น ETUDE, SKIN FOOD, THE FACE SHOP, NATURAL REPUBLIC, INNISFREE ราคาเครื่องสำอางค์จะถูกกว่าประเทศไทยประมาณ 2 ถึง 3 เท่า และบางรุ่นไม่มีขายในประเทศไทย หรือจะเป็นร้านขายรองเท้าแบรนด์ดังอย่างร้าน MBC MART ก็มีรองเท้าหลากหลายแบรนด์ดังให้เลือกมากมาย อาทิเช่น ADIDAS, NIKE, NEW BALANCE, VANS, CONVERSE, FILA เป็นต้น

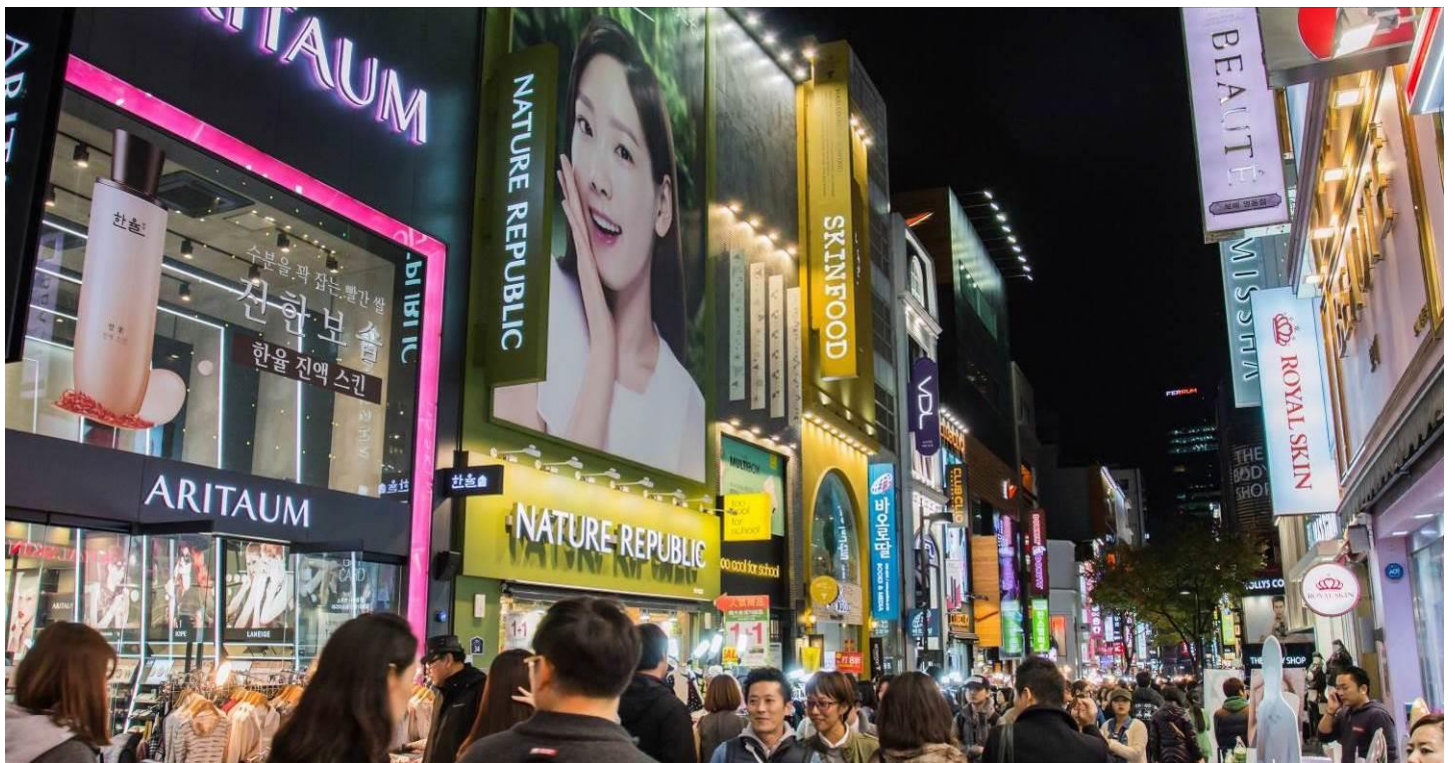

ในส่วนของอาหารบริเวณข้างทางที่ฮอตฮิตไม่แพ้กันอย่าง โซน **เมียงดงสตรีทฟู้ด** มีอาหารหรือของทานเล่นให้ได้ลิ้มลองมากมาย ไม่ว่าจะเป็น หอยเชลล์ย่างตัวใหญ่น่ากิน ขนมน้ำแข็งหรือเครนบิง ขนมหยอดฮิตตลอดกาลของเมียงดง กุ้งลือบสเตอร์ตัวใหญ่ๆ อย่างชีสมิสรวาน ซีสย่าง โดยการเอามอสซาเรลล่าชีสเสียบไม้แล้วเอาไปย่าง ต็อกโบกิ แกล้วข้าวที่ขึ้นชื่อของเกาหลี ปรุงรสด้วยซอสเผ็ดสไตล์เกาหลี เมนูนี้มีอยู่เกือบทุกซอกทุกมุมที่ในตลาดเมียงดง บะหมี่ค้ำจางมยอน หนึ่งในเมนูสุดฮิตที่เห็นกันบ่อยในซีรีส์เกาหลี มันฝรั่งเกลียวทอดกรอบเสียบไม้ พบเห็นได้ทั่วไปในเมืองไทย แต่ของที่นี่จะมีไส้กรอกเพิ่มเข้ามาอีกหนึ่งชิ้น

ปลาหมึกยักษ์ทอดกรอบ เสียบไม้แบบอลังการ โรยด้วยเกลือ เป็นต้น แต่หากคนที่ชอบของหวานก็จะมีไอติมโคนเจ้าดัง ซึ่งไอติมที่กตมาใส่โคนนั้นสูงถึง 2 ฟุต



เย็น **อิสระอาหารเย็น 1 มื้อ (ให้ทุกท่านได้อิสระอาหารเย็นตามอัธยาศัย)**
พักที่ **BENIKIA M HOTEL / HAEDAMCHAE HOTEL / INTERCITY HOTEL หรือระดับเดียวกัน**

วันที่ห้า **สมุนไพรรสออกเนามู - พลอยอเมทิส - วัดโชกษา - สุนได้อ้ำที่เลท - ละลายเงินวอนซูปเปอร์มาร์เก็ต
สนามบินอินซอน - กรุงเทพฯ (สุวรรณภูมิ)**

เช้า **รับประทานอาหารเช้า ณ ห้องอาหารของโรงแรม (8)**

จากนั้นพาท่านชม **ศูนย์สมุนไพรรุ่งดับ** ต้นไม้ชนิดนี้เจริญเติบโตในป่าลึกบนภูเขาที่ปราศจากมลภาวะ และสูงเหนือระดับน้ำทะเล 50-800 เมตร ช่วยดูแลดับให้สะอาดแข็งแรง ป้องกันโรคดับแข็ง ไม่ถูกทำลายจากการดื่มแอลกอฮอล์ กาแฟ บุหรี่ สารตกค้างจากอาหาร และยา

จากนั้นนำท่านชม **โรงงานเจียรไนพลอยอเมทิส** แคนเกาหลีเป็นแคนของพลอยสีม่วง พลอยแห่งสุขภาพ และนำโชค โดยมีตั้งแต่สีม่วงอ่อนเย็นตา จนถึงสีม่วงไวน์ มีเสน่ห์ที่เข้าชวนใจ พลอยนี้จะงามจับตาเมื่อมาทำเป็นแหวน จี้ ต่างหู และสร้อยข้อมือ



กลางวัน **บริการอาหารกลางวัน (9) เมนู โอซัมบูลโกกิ ปลาหมึกและหมูหมักสไตล์เกาหลี มีรสชาติออกหวานเผ็ดเล็กน้อย โดยนำปลาหมึกและหมูลงในกระทะพร้อมน้ำซุปรุรงรส เมื่อสุกรับประทานพร้อมเครื่องเคียงและข้าวสวย**

จากนั้นนำท่านเยี่ยมชม **วัดโชกษา** ในอดีตนั้นวัดแห่งนี้เป็นเหมือนศูนย์กลางของศาสนาพุทธนิกายเซนในเกาหลี ซึ่งเป็นวัดเก่าแก่และมีชื่อเสียงเป็นอย่างยิ่ง เมื่อเดินเข้ามาในวัดสิ่งแรกที่สะดุดตาคือ ต้นไม้ใหญ่ด้านหน้าประตูทางเข้า มีความสูงถึง 26 เมตร ส่วนอาคารหลักของวัดนั้นมีอายุมากกว่า 500 ปี เป็นอาคารขนาดใหญ่ชื่อว่า Daeungjeon สร้างขึ้นในปี 1938 ภายในมีพระประธานสีทองขนาดใหญ่ 3 องค์ ซึ่งชาวเกาหลีเชื่อกันว่ามีความศักดิ์สิทธิ์ จึงนิยมไปนมัสการในวันสำคัญต่างๆ ในช่วงเดือนพฤษภาคมที่นี้ยังเป็นหนึ่งในวัดที่จะประดับโคมดอกบัวหลากสีสัน ในช่วงเทศกาล Lotus Lantern Festival เป็นประจำทุกปี



จากนั้นนำท่านไปยัง **ฮุนได พรีเมียม เอ๊าท์เลท** แหล่งช้อปปิ้งขนาดใหญ่มีทั้งหมด 3 ชั้น เต็มไปด้วยร้านแบรนด์แฟชั่นกว่า 230 ร้าน มีร้านสินค้าแบรนด์ต่างประเทศให้เลือกมากมาย อาทิเช่น GUCCI, COACH, GIORDANO, DKNY, CALVIN KLEIN เป็นต้น รวมถึงสินค้าแบรนด์ดังจากเกาหลีที่มีให้ท่านได้เลือกสรรกันอย่างละลานตา

จากนั้นนำท่านเพลินเพลินกับการแวะซื้อของฝากที่ **ซูเปอร์มาร์เก็ต** (ละลายเงินวอน ชื่อ 5 แกรม 1) สำหรับขนมต่างๆ ช็อกโกแลตหิน ซีเรียลช็อกโกโก้ ผลิตภัณฑ์ของโบ และรากฝอยของโสมในรูปแบบขนม ชาโสม โคลนพอกหน้าโสม ครีมล้างหน้าโสม เครื่องสำอางโสม และยังมีกิมจิ เปเปโร (ป๊อกลีเกาหลี) ชินรามง (มาม่าเกาหลี) นมกล้วย เป็นต้น



- 18.00 น. นำท่านเดินทางสู่ **สนามบินนานาชาติอินชอน**
- 21.25 น. เดินทางกลับกรุงเทพฯ โดยเที่ยวบินที่ **TG655 (บริการอาหารบนเครื่อง)**
- 01.25 น. ถึงประเทศไทย **สนามบินนานาชาติสุวรรณภูมิ** พร้อมด้วยความประทับใจ



***** สำคัญมากโปรดอ่าน *****

ในกรณีที่ต้องออกตัวภายใน เครื่องบิน / รถทัวร์ / รถไฟ ก่อนทำการออกตัวโดยสาร กรุณาสอบถามที่เจ้าหน้าที่ทุกครั้ง
เนื่องจากสายการบินอาจมีการปรับเปลี่ยนเที่ยวบินหรือเวลาบิน โดยไม่ได้แจ้งให้ทราบล่วงหน้า
มีเช่นนั้น ทางบริษัทฯ จะไม่รับผิดชอบค่าใช้จ่ายใดทั้งสิ้น
ขอขอบคุณทุกท่านที่ใช้บริการ

*****หมายเหตุ*****

**ขอสงวนสิทธิ์ในการเปลี่ยนแปลงโปรแกรมหรือรายการอาหาร
โดยมีต้องแจ้งให้ทราบล่วงหน้า ทั้งนี้ขึ้นอยู่กับความเหมาะสม**

**กรณีที่กองตรวจคนเข้าเมือง ทั้งที่กรุงเทพฯ และในต่างประเทศ ปฏิเสธมิให้เดินทางออก หรือเข้าประเทศที่ระบุในรายการเดินทาง
ทางบริษัทฯ จะไม่รับผิดชอบใดๆทั้งสิ้น และขอสงวนสิทธิ์ที่จะไม่คืนค่าบริการ ไม่ว่ากรณีใดๆ
ซึ่งอยู่นอกเหนือความรับผิดชอบของบริษัท**

****พาสสปอร์ตจะต้องมีอายุมากกว่า 6 เดือน นับจากวันไปถึง****

**ในกรณียกเลิกการเดินทาง ต้องยกเลิก 30 วันก่อนการเดินทางเท่านั้น ไม่เช่นนั้น ทางบริษัทฯจะไม่คืนมัดจำไม่ว่าด้วยกรณี
ใดๆทั้งสิ้น เพราะทางบริษัทฯได้ทำการจ่ายค่าตัวกับการสายการบินเรียบร้อยแล้ว โปรดอ่านข้อความให้ถี่ถ้วน ก่อนการจอง
ทัวร์ทุกครั้ง เพื่อประโยชน์แก่ตัวท่านเอง**

ข้อความสำคัญ โปรดอ่านอย่างละเอียด

ในกรณีที่ลูกค้าเดินทางไปประเทศเกาหลีใต้ แล้วไม่สามารถผ่าน เข้า-ออก นอกประเทศได้ ทำให้ลูกค้าต้องถูกส่งตัวกลับ
เข้าประเทศไทย จึงมีค่าใช้จ่ายที่เกิดขึ้นในการเปลี่ยนตัวขากลับ และรวมถึงค่าบริการอื่นๆที่เกิดขึ้นด้วย ฉะนั้น ลูกค้าจะต้องเป็น
ผู้รับผิดชอบในค่าใช้จ่ายที่เกิดขึ้นที่ทางประเทศนั้นๆเรียกเก็บ ทางผู้จัดและทางสายการบินจะไม่รับผิดชอบค่าใช้จ่ายที่เกิดขึ้นทุก
กรณี หรือต้องรอกลับประเทศไทยในเที่ยวบินถัดไปที่มีที่นั่งว่าง หรือตามวันเดินทางของตัวเครื่องบิน ทั้งนี้ ขึ้นอยู่กับเจ้าหน้าที่ตรวจ
คนเข้าเมืองของประเทศเกาหลีใต้และสายการบินเป็นผู้พิจารณา ทางผู้จัดไม่สามารถเข้าไปแทรกแซงได้

** ตรวจคนเข้าเมืองประเทศเกาหลีใต้จะมีการสุ่มตรวจ และอาจมีการเรียกไปสัมภาษณ์ ในการที่ทางตรวจคนเข้าเมืองเรียก
สัมภาษณ์นั้น ขึ้นอยู่กับทางตรวจคนเข้าเมืองเป็นผู้พิจารณา และอยู่ในดุลพินิจของทางเจ้าหน้าที่ ตม. ทางบริษัททัวร์ ไม่สามารถเข้าไป
แทรกแซงในส่วนนี้ได้ **

*** ทัวร์ครั้งนี้มีวัตถุประสงค์เพื่อการท่องเที่ยวเป็นหมู่คณะเท่านั้น ถ้าลูกค้าต้องการแยกตัวออกจากกรุ๊ปทัวร์ ทางบริษัทฯจะ
คิดค่าดำเนินการในการแยกท่องเที่ยวเอง 300 USD ต่อท่าน ***

อัตราค่าบริการ เกาหลี 5 วัน 3 คืน (THAI AIRWAYS)

KOREA TULIP LOVER ซวอน - โชล - โชล

กำหนดการเดินทาง ม.ย. – พ.ค. 2562	ผู้ใหญ่ ห้องละ 2-3 ท่าน	ราคา จอยแลนด์ (ไม่รวมตัว)	ราคา เด็กอายุไม่เกิน 2 ขวบ	พัก เดี่ยว เพิ่ม
17 – 21 เมษายน 2562	21,999	7,900	5,900	5,000
18 – 22 เมษายน 2562	20,999	7,900	5,900	5,000
19 – 23 เมษายน 2562	21,999	7,900	5,900	5,000
24 – 28 เมษายน 2562	21,999	7,900	5,900	5,000
25 – 29 เมษายน 2562	20,999	7,900	5,900	5,000
26 – 30 เมษายน 2562	21,999	7,900	5,900	5,000
02 – 06 พฤษภาคม 2562	20,999	7,900	5,900	5,000
03 – 07 พฤษภาคม 2562	21,999	7,900	5,900	5,000

*****ค่าบริการข้างต้น ยังไม่รวมค่าธรรมเนียม ค่าทิป คนขับรถ หัวหน้าทัวร์ และมัดกุเทศก์ท้องถิ่น*****

**** ทางบริษัทขออนุญาตเก็บค่าธรรมเนียม ค่าทิป ท่านละ 50,000 วอน /ทริป/ท่าน**

หรือท่านละ 1,750 บาท/ทริป/ท่าน **

****หมายเหตุ****

- รับเฉพาะผู้มีวัตถุประสงค์เพื่อการท่องเที่ยว ค่าทัวร์ที่จ่ายให้กับผู้จัด เป็นการชำระแบบจ่ายชำระขาด และผู้จัดได้ชำระให้กับสายการบิน และสถานที่ต่างๆ แบบชำระขาดเช่นกันก่อนออกเดินทาง ฉะนั้นหากท่านไม่ได้ร่วมเดินทางหรือใช้บริการตามรายการไม่ด้วยสาเหตุใด หรือได้รับการปฏิเสธการเข้าหรือออกนอกเมืองจากประเทศในรายการ (ประเทศไทยและประเทศเกาหลีใต้) ทางผู้จัดขอสงวนสิทธิ์การคืนเงินส่วนตัวใดๆ รวมทั้งค่าตัวเครื่องบินให้แก่ท่าน *****และทางบริษัทขอสงวนสิทธิ์ ราคาพิเศษเฉพาะนักท่องเที่ยวชาวไทยเท่านั้น ถ้าหากเป็นชาวต่างชาติ จะต้องเพิ่มจากราคาค่าทัวร์ปกติอีก 100 USD**** ****กรณีตัดกรุ๊ปเหมาที่เป็น เด็กนักเรียน นักศึกษา ครู ธุรกิจขายตรง เครื่องสำอางค์ หมอ พยาบาล ชาวต่างชาติ หรือกรุ๊ปที่มีการขออนุญาต จะต้องสอบถามราคาใหม่ทุกครั้ง****
- หากมีเพื่อนหรือญาติของท่านต้องการร่วมเดินทางท่องเที่ยวระหว่างท่องเที่ยวในประเทศเกาหลี หรือปัญหาต่างๆ ตลอดจนข้อแนะนำ กรุณาติดต่อเจ้าหน้าที่ที่รับผิดชอบ หากท่านมีความจำเป็นต้องรับฝากของจากผู้อื่นเพื่อที่จะนำไปยังประเทศนั้นๆ หรือนำกลับประเทศไทย ควรตรวจสอบสิ่งของนั้นว่าต้องไม่เป็นสิ่งของผิดกฎหมาย ซึ่งของผิดกฎหมายบางประเภท อาจมีโทษถึงขั้นประหารชีวิต เจ้าหน้าที่จะไม่รับฝากกระเป๋าหรือสิ่งของใดๆ
- โรงแรมที่พักที่ประเทศเกาหลีได้อาจจะมีการสลับปรับเปลี่ยนขึ้นอยู่กับความเหมาะสมเป็นหลัก โดยคำนึงถึงผลประโยชน์ลูกค้าเป็นหลัก

- ประเทศเกาหลีใต้จะมีช่างภาพมาถ่ายรูป และช่วยดูแลอำนวยความสะดวกตลอดการเดินทาง และวันสุดท้ายช่างภาพจะนำภาพถ่ายมาจำหน่ายกับลูกค้า หากว่าท่านใดสนใจสามารถซื้อได้ แต่ถ้าท่านใดไม่สนใจก็ไม่ต้องซื้อ เพราะทางบริษัททัวร์ไม่มีการบังคับลูกค้าซื้อแต่อย่างใด แต่เป็นการบอกกล่าวล่วงหน้า
- ทัวร์ครั้งนี้มีวัตถุประสงค์เพื่อการท่องเที่ยวเป็นหมู่คณะเท่านั้น ถ้าลูกค้าต้องการแยกตัวออกจากกรุ๊ปทัวร์ โดยไม่ลงร้านช้อปปิ้ง เช่น น้ำมันสน / ร้านโสม / ซื้อมะกอก / คอสเมติก / อะเมทิส ทางบริษัทจะคิดค่าดำเนินการในการแยกท่องเที่ยวเอง 300 USD ต่อท่าน

จากมาตรการยกเว้นวีซ่าเข้าประเทศเกาหลีให้กับคนไทย ผู้ที่ประสงค์จะพำนักระยะสั้นในประเทศเกาหลีไม่เกิน 90 วัน ไม่ว่าจะด้วยวัตถุประสงค์เพื่อการท่องเที่ยว เยี่ยมญาติ หรือธุรกิจ จะต้องยื่นเอกสารในขั้นตอนการตรวจเข้าเมือง เพื่อยืนยันการมีคุณสมบัติการเข้าประเทศเกาหลี* ดังต่อไปนี้

- พาสปอร์ตจะต้องมีอายุมากกว่า 6 เดือน นับจากวันไปถึง
- ตัวเครื่องบินขาออกจากรประเทศเกาหลี ทางทัวร์จัดเตรียมให้
- สิ่งที่ยืนยันว่าท่านสามารถรับผิดชอบค่าใช้จ่ายที่อาจเกิดขึ้นในระหว่างที่พำนักในประเทศเกาหลีได้ (เช่น เงินสด บัตรเครดิต เป็นต้น)
- ชื่อ ที่อยู่ และหมายเลขติดต่อในระหว่างที่พำนักในประเทศเกาหลี (เช่น คนรู้จัก โรงแรม และอื่น ๆ) ทางทัวร์จัดเตรียมให้
- กำหนดการเดินทางระหว่างที่พำนักในประเทศเกาหลี ทางทัวร์จัดเตรียมให้

อัตราค่าบริการนี้รวม

- | | |
|--|--|
| <input checked="" type="checkbox"/> ค่าตัวเครื่องบินไป-กลับ พร้อมคณะ | <input checked="" type="checkbox"/> ค่าภาษีสนามบินทุกแห่งที่มี |
| <input checked="" type="checkbox"/> ค่าน้ำหนักกระเป๋าสัมภาระท่านละไม่เกิน 30 กก. | <input checked="" type="checkbox"/> ค่ารถรับ-ส่ง และนำเที่ยวตามรายการ |
| <input checked="" type="checkbox"/> ค่าที่พักตามที่ระบุในรายการ พักห้องละ 2 ท่าน | <input checked="" type="checkbox"/> ค่าเข้าชมสถานที่ต่างๆ ตามรายการ |
| <input checked="" type="checkbox"/> ค่าอาหารตามมือที่ระบุในรายการ | <input checked="" type="checkbox"/> ค่าจ้างมัคคุเทศก์คอยบริการตลอดการเดินทาง |
| <input checked="" type="checkbox"/> ค่าประกันอุบัติเหตุระหว่างเดินทาง วงเงินท่านละ 1,000,000 บาท (เงื่อนไขตามกรมธรรม์) | |

อัตราค่าบริการนี้ไม่รวม

- ค่าใช้จ่ายส่วนตัวนอกเหนือจากรายการที่ระบุ เช่น ค่าทำหนังสือเดินทาง , ค่าโทรศัพท์ , ค่าโทรศัพท์ทางไกล , ค่าอินเทอร์เน็ต , ค่าซักรีด , มินิบาร์ในห้อง รวมถึงค่าอาหารและเครื่องดื่มที่สั่งเพิ่มนอกเหนือรายการ (กรุณาสอบถามจากหัวหน้าทัวร์ก่อนการใช้บริการ)
- ค่าทิปคนขับรถ หัวหน้าทัวร์ และมัคคุเทศก์ท้องถิ่น
- ค่าภาษีมูลค่าเพิ่ม 7% และภาษีหัก ณ ที่จ่าย 3%
- ค่าวีซ่าสำหรับพาสปอร์ตต่างด้าว

เอกสารประกอบในการยื่นวีซ่า

- 1) พาสปอร์ต
- 2) ใบประจำตัวคนต่างด้าว
- 3) ใบสำคัญถิ่นที่อยู่
- 4) สำเนาทะเบียนบ้าน(ถ้ามี)
- 5) สมุดบัญชีเงินฝาก(ถ้ามี)
- 6) รูปถ่ายสีขนาด 2 นิ้ว 2 รูป

(สำหรับหนังสือเดินทางต่างด้าว เจ้าของหนังสือเดินทางต้องทำเรื่องแจ้งเข้า-ออกด้วยตนเองก่อนจะยื่นวีซ่า)

เงื่อนไขการชำระค่าบริการ

1. นักท่องเที่ยวหรือเอเจนซี่ที่ต้องชำระเงินมัดจำเป็นเงินจำนวน 10,000 บาทต่อท่าน เพื่อสำรองที่นั่ง ภายใน 3 วันหลังจากการจอง
2. นักท่องเที่ยวหรือเอเจนซี่ที่ต้องชำระเงินค่าบริการส่วนที่เหลือทั้งหมดก่อนวันเดินทางอย่างน้อย 30 วัน กรณีนักท่องเที่ยวหรือเอเจนซี่ไม่ชำระเงิน หรือชำระเงินไม่ครบภายในกำหนด รวมถึงกรณีเช็คของท่านถูกปฏิเสธการจ่ายเงินไม่ว่ากรณีใดๆ ให้ถือว่านักท่องเที่ยวสละสิทธิ์การเดินทางในทัวร์นั้นๆ
3. กรณีที่นักท่องเที่ยวหรือเอเจนซี่ จองการเดินทางน้อยกว่า 30 วัน จะต้องชำระครบเต็มจำนวนเลย
4. การติดต่อใดๆ กับทางบริษัท เช่น แฟกซ์, อีเมล, หรือจดหมายฯ ต้องทำในวันเวลาทำการของทางบริษัท ดังนี้ วันจันทร์ ถึงศุกร์ เวลา 9.00 น. – 18.00 น. และวันเสาร์ เวลา 9.00 น. – 14.00 น. นอกจากวันเวลาดังกล่าวและวันหยุดนักขัตฤกษ์ที่รัฐบาลประกาศในปีนั้นๆถือว่าเป็นวันหยุดทำการของทางบริษัท

เงื่อนไขการยกเลิกการเดินทาง

- กรณีที่นักท่องเที่ยวหรือเอเจนซี่ต้องการขอยกเลิกการเดินทาง หรือเลื่อนการเดินทาง นักท่องเที่ยวหรือเอเจนซี่(ผู้มีชื่อในเอกสารการจอง) จะต้องแฟกซ์ อีเมล หรือเดินทางมาเซ็นเอกสารการยกเลิกที่บริษัทอย่างใดอย่างหนึ่งเพื่อแจ้งยกเลิกการจองกับทางบริษัทเป็นลายลักษณ์อักษร ทางบริษัทไม่รับยกเลิกการจองผ่านทางโทรศัพท์ไม่ว่ากรณีใดๆ
- กรณีนักท่องเที่ยวหรือเอเจนซี่ต้องการขอรับเงินค่าบริการคืน นักท่องเที่ยวหรือเอเจนซี่ (ผู้มีชื่อในเอกสารการจอง) จะต้องแฟกซ์ อีเมล หรือเดินทางมาเซ็นเอกสารขอรับเงินคืนที่บริษัทอย่างใดอย่างหนึ่งเพื่อทำเรื่องขอรับเงินค่าบริการคืน โดยแนบหนังสือมอบอำนาจพร้อมหลักฐานประกอบการมอบอำนาจ หลักฐานการชำระเงินค่าบริการต่างๆ และหน้าสมุดบัญชีธนาคารที่ต้องการให้นำเงินเข้าให้ครบถ้วน

โดยมีเงื่อนไขการคืนเงินค่าบริการดังนี้

- ยกเลิกก่อนวันเดินทางไม่น้อยกว่า 30 วัน คืนเงินค่าบริการร้อยละ 100 ของเงินค่าบริการ
 - ยกเลิกก่อนวันเดินทางไม่น้อยกว่า 15 วัน คืนเงินค่าบริการร้อยละ 50 ของเงินค่าบริการ
 - ยกเลิกก่อนวันเดินทางน้อยกว่า 15 วัน ไม่คืนเงินค่าบริการที่ชำระแล้วทั้งหมด
- ทั้งนี้ ทางบริษัทจะหักค่าใช้จ่ายที่ได้จ่ายจริงจากค่าบริการที่ชำระแล้วเนื่องในการเตรียมการจัดการนำเที่ยวให้แก่นักท่องเที่ยว เช่น การสำรองที่นั่งตัวเครื่องบิน การจองที่พัก ฯลฯ
1. การเดินทางที่ต้องกรันตีมัดจำหรือซื้อขาดแบบมีเงื่อนไข หรือเที่ยวบินเหมาลำ Charter Flight หรือ Extra Flight กับสายการบิน หรือผ่านตัวแทนในประเทศหรือต่างประเทศ จะไม่มีการคืนเงินมัดจำหรือค่าบริการทั้งหมด
 2. การติดต่อใดๆ กับทางบริษัท เช่น แฟกซ์ อีเมล หรือจดหมายฯ ต้องทำในวันเวลาทำการของทางบริษัท ดังนี้ วันจันทร์ ถึงศุกร์ เวลา 9.00 น. – 18.00 น. และวันเสาร์ เวลา 9.00 น. – 14.00 น. นอกจากวันเวลาดังกล่าวและวันหยุดนักขัตฤกษ์ที่รัฐบาลประกาศในปีนั้นๆถือว่าเป็นวันหยุดทำการของทางบริษัท
 3. ทางบริษัทขอสงวนสิทธิ์ในการยกเลิกการเดินทางกรณีมีนักท่องเที่ยวเดินทางไม่ถึง 15 คน

เงื่อนไขและข้อกำหนดอื่นๆ

1. ทัวร์นี้สำหรับผู้มีวัตถุประสงค์เพื่อการท่องเที่ยวเท่านั้น
2. ทัวร์นี้เป็นทัวร์แบบเหมา หากท่านไม่ได้ร่วมเดินทางหรือใช้บริการตามที่ระบุไว้ในรายการ ไม่ว่าจะบางส่วนหรือทั้งหมด หรือถูกปฏิเสธการเข้า-ออกเมืองด้วยเหตุผลใดๆ ทางบริษัทจะไม่คืนเงินค่าบริการ ไม่ว่าจะบางส่วนหรือทั้งหมดให้แก่ท่าน

- ทางบริษัทขอสงวนสิทธิ์ในการยกเลิกการเดินทางในกรณีที่มีนักท่องเที่ยวร่วมเดินทางน้อยกว่า 15 ท่าน โดยจะแจ้งให้กับนักท่องเที่ยวหรือเอเจนท์ที่ทราบล่วงหน้าอย่างน้อย 7 วันก่อนการเดินทางสำหรับประเทศที่ไม่มีวีซ่า และอย่างน้อย 10 วันก่อนการเดินทางสำหรับประเทศที่มีวีซ่า แต่หากทางนักท่องเที่ยวทุกท่านยินดีที่จะชำระค่าบริการเพิ่มจากการที่มีนักท่องเที่ยวร่วมเดินทางน้อยกว่าที่ทางบริษัทกำหนดเพื่อให้คณะเดินทางได้ ทางเรายินดีที่จะให้บริการต่อไป
- ทางบริษัทขอสงวนสิทธิ์ไม่รับผิดชอบค่าเสียหายจากความผิดพลาดในการสะกดชื่อ นามสกุล คำนำหน้าชื่อ เลขที่หนังสือเดินทาง และอื่นๆ เพื่อใช้ในการจองตั๋วเครื่องบิน ในกรณีที่นักท่องเที่ยวหรือเอเจนท์มิได้ส่งหน้าหนังสือเดินทางให้กับทางบริษัทพร้อมการชำระเงินมัดจำ
- ทางบริษัทขอสงวนสิทธิ์ในการเปลี่ยนแปลงรายการการเดินทางตามความเหมาะสม เพื่อให้สอดคล้องกับสถานการณ์ ภูมิอากาศ และเวลา ณ วันที่เดินทางจริงของประเทศที่เดินทาง ทั้งนี้ บริษัทจะคำนึงถึงความปลอดภัยของนักท่องเที่ยวส่วนใหญ่เป็นสำคัญ
- ทางบริษัทขอสงวนสิทธิ์ไม่รับผิดชอบใดๆ ต่อความเสียหายหรือค่าใช้จ่ายใดๆ ที่เพิ่มขึ้นของนักท่องเที่ยวที่มีได้เกิดจากความผิดของทางบริษัท เช่น ภัยธรรมชาติ การจลาจล การนัดหยุดงาน การปฏิวัติ อุบัติเหตุ ความเจ็บป่วย ความสูญหายหรือเสียหายของสัมภาระ ความล่าช้า เปลี่ยนแปลง หรือการบริการของสายการบิน เหตุสุดวิสัยอื่น เป็นต้น
- อัตราค่าบริการนี้คำนวณจากอัตราแลกเปลี่ยนเงินตราต่างประเทศ ณ วันที่ทางบริษัทเสนอราคา ดังนั้น ทางบริษัทขอสงวนสิทธิ์ในการปรับราคาค่าบริการเพิ่มขึ้น ในกรณีที่มีการเปลี่ยนแปลงอัตราแลกเปลี่ยนเงินตราต่างประเทศ ค่าตั๋วเครื่องบิน ค่าภาษีเชื้อเพลิง ค่าประกันภัยสายการบิน การเปลี่ยนแปลงเที่ยวบิน ฯลฯ
- มีคฤหาสน์ พนักงาน หรือตัวแทนของทางบริษัท ไม่มีอำนาจในการให้คำสัญญาใดๆ แทนบริษัท เว้นแต่มีเอกสารลงนามโดยผู้มีอำนาจของบริษัทกำกับเท่านั้น

ข้อแนะนำก่อนการเดินทาง

- กรุณาแยกของเหลว , เจล , สเปรย์ ที่จะนำติดตัวขึ้นเครื่องบิน ต้องมีขนาดบรรจุภัณฑ์ไม่เกิน 100 มิลลิลิตรต่อชิ้น และรวมกันทุกชิ้นไม่เกิน 1,000 มิลลิลิตร โดยแยกใส่ถุงพลาสติกใสซึ่งมีซิปล็อกปิดสนิท และสามารถนำออกมาให้เจ้าหน้าที่ตรวจได้อย่างสะดวก ณ จุดเช็คอินรีเลย์ อนุญาตให้ถือได้ทีละ 1 ใบเท่านั้น ถ้าสิ่งของดังกล่าวมีขนาดบรรจุภัณฑ์มากกว่าที่กำหนดจะต้องใส่กระเป๋าใบใหญ่และฝากเจ้าหน้าที่โหลดใต้ท้องเครื่องบินเท่านั้น
- สิ่งของที่มีลักษณะคล้ายกับอาวุธ เช่น กรรไกรตัดเล็บ , มีดพก , แหวน , อุปกรณ์กีฬา จะต้องใส่กระเป๋าใบใหญ่และฝากเจ้าหน้าที่โหลดใต้ท้องเครื่องบินเท่านั้น
- ประเทศเกาหลี มีกฎหมายห้ามนำผลิตภัณฑ์ที่ทำมาจากพืช และเนื้อสัตว์ทุกชนิดเข้าประเทศ เช่น ผัก , ผลไม้สด , ไข่ , เนื้อสัตว์ , ไข่กรอกฯ เพื่อเป็นการป้องกันโรคติดต่อที่จะมาจากสิ่งเหล่านี้ หากเจ้าหน้าที่ตรวจพบ จะต้องเสียค่าปรับในอัตราที่สูงมาก



WELCOME TO SOUTH KOREA