

# ขัณฑ์ อาลีซาน 6 วัน 4 คืน



ส่งเรือทะเลสาบสุรยัณจันตรา - วัดพระกัังซั่มจั้ง - วัดเหวินอู่ - อุทยานแห่งชาติอาลีซาน - นั่งรถไฟโบราณชมป่าสนพันปี - อนุสรณ์สถานเจียงไคเช็ค - ตึกไทเป 101 - อุทยานเหยี่ยวหลิว - หมู่บ้านโบราณจิวเฟิ่น - ปะลัยโคมลอยสถานีสี่เฟิ่น - วัดหลงซันเซียว - ซ้อปั้ง 3 ตลาดต้ง ฟงเซียงไทมาร์เก็ต - ซ้อหลินไทมาร์เก็ต - ตลาดซีเหมินติง

## 👏เที่ยวครบสูตร ราคาสบายกระเป๋า 👏

- ☑ ล่องเรือทะเลสาบสุรยัณจันตรา - วัดพระกัังซั่มจั้ง - วัดเหวินอู่
- ☑ อุทยานแห่งชาติอาลีซาน นั่งรถไฟโบราณ ชมป่าสนพันปี
- ☑ อนุสรณ์เจียงไคเช็ค - ถ่ายรูปตึกไทเป 101
- ☑ อุทยานเหยี่ยวหลิว - สถานีรถไฟสี่เฟิ่น- หมู่บ้านโบราณจิวเฟิ่น
- ☑ ซ้อปั้ง 3 ไทมาร์เก็ต ตลาดต้งเจีย ตลาดซ้อหลินและตลาดซีเหมินติง
- ☑ บินตรงสู่ไทเปโดยสารการบิน THAI LION AIR น้ำหนักกระเป๋า 20 KG
- ☑ พักเจียวอี้ 1 คืน ไทจง 1 คืน ไทเป 1 คืน เกาหยวน 1 คืน **เที่ยวเต็มไม่มีอิสระ**



• **เมนูพิเศษปลาประธานาธิบตี, ซึฟู๊ดเหยี่ยวหลิว** •

**วันแรก**                      **กรุงเทพ - สนามบินดอนเมือง**

**23.45 น.**                      **📢** สมาชิกทุกท่านพร้อมกัน ณ ท่าอากาศยานสนามบินดอนเมือง ประตู 7-8 อาคารผู้โดยสารขาออก สายการบิน Thai Lion Air โดยมีเจ้าหน้าที่ของบริษัทฯคอยต้อนรับและอำนวยความสะดวกในการเช็คอินเอกสารและสัมภาระก่อนการเดินทาง

**วันที่สอง**                      **สนามบินเตาหยวน - ทะเลสาบสุริยันจันทรา - วัดพระถังซัมจั๋ง - วัดเหวินอู่ - เจียวอี้**

**03.10 น.**                      **✈️** เิร่ฟ้าสู่ ไต้หวัน โดยสายการบิน Thai Lion Air เที่ยวบินที่ SL398  
**(ไม่มีบริการอาหารบนเครื่อง ใช้เวลาบินประมาณ 4 ชั่วโมง)**

**08.00น.**                      ถึงท่าอากาศยานนานาชาติเถาหยวนประเทศไต้หวัน ไต้หวันเป็นเกาะที่มีพื้นที่เล็กกว่าประเทศไทยประมาณ 12 เท่า ตั้งอยู่ห่างจากฝั่งด้านตะวันออกเฉียงใต้ของประเทศจีนประมาณ 160 กิโลเมตร ประกอบด้วยเกาะน้อยใหญ่ราว 78 เกาะ เวลาที่ไต้หวันเร็วกว่าประเทศไทย 1 ชั่วโมง หลังผ่านพิธีการตรวจคนเข้าเมืองและศุลกากรเรียบร้อยแล้วนำท่านเดินทางโดยรถโค้ชปรับอากาศ เพื่อเดินทางสู่เมืองหนานโกว

**เช้า**                              **🌅** **บริการอาหารเช้า ด้วยเมนูแซนวิช และชาวม** ขึ้นชื่อของไต้หวันที่ไม่ควรพลาด

นำท่าน **ล่องเรือทะเลสาบสุริยันจันทรา** เป็นทะเลสาบน้ำจืดจากธรรมชาติที่ใหญ่ที่สุดของเกาะไต้หวัน ตั้งอยู่กลางภูเขาของมณฑลหนานโกว (Nantou City) พื้นที่ตอนกลางของเกาะ มีเกาะที่มีชื่อว่า กวงทวา เต่า ซึ่งเป็นเกาะที่เล็กตั้งอยู่กลางทะเลสาบ ด้านทิศเหนือของทะเลสาบมีรูปทรงคล้ายพระอาทิตย์ ส่วนด้านทิศใต้มีรูปทรงคล้าย



พระจันทร์เสี้ยว จึงถูกขนานนามว่า **ทะเลสาบสุริยันจันทรา** มีชื่อเสียงด้านความสวยงามจนได้รับฉายาว่าเป็น “**สวิสเซอร์แลนด์แห่งไต้หวัน**” จุดเด่นคือมีพื้นน้ำสีฟ้าอมเขียวส่องประกาย จากหลังเป็นภูเขาสูงใหญ่เต็มไปด้วยป่าไม้ที่เขียวและภูมิอากาศที่เย็นสบายตลอดทั้งปี จากนั้นนำท่านสักการะอัฐิของพระถังซัมจั๋ง **ณ วัดพระถังซัมจั๋ง** ตั้งอยู่บนเนินเขาริมทะเลสาบสุริยันจันทราซึ่งแต่เดิมอัฐิของพระถังซัมจั๋งได้ถูกญี่ปุ่นยึดครองไปตั้งแต่สมัยสงครามระหว่างญี่ปุ่นกับจีน ปัจจุบันได้มีการตกลงให้แบ่งส่วนหนึ่งไว้ที่ญี่ปุ่นเพื่อให้คนญี่ปุ่นได้รู้จักพระถังซัมจั๋งบ้างและอีกส่วนหนึ่งนำกลับมาไว้ที่ไต้หวัน



**เที่ยง**                              **🍴** **รับประทานอาหาร ณ ภัตตาคาร อาหารจีนชนพื้นเมืองเมนูพิเศษปลาประธานาธิบดี**





TAT NO. 11/06821

บริษัท สมาร์ท เวิลด์ แทรเวล เอเจนท์ จำกัด  
SMART WORLD TRAVEL AGENT CO.,LTD.  
42/37 ถนนลำลูกกา ซอยลำลูกกา 11 แขวงคูคต เขตลำลูกกา จังหวัดปทุมธานี 12130  
Tel : 02-987-7074, Email : info@swtravelagent.com  
Website : www.smartworldholiday.com

จากนั้นนำท่านสู่ **วัดเหวินอู่หรือวัดกวนอู**ตั้งอยู่ด้านเหนือของทะเลสาปสุริยันจันทรา เป็นวัดศักดิ์สิทธิ์ของไต้หวัน ภายในจะเป็นที่ประดิษฐานรูปปั้นของศาสดาขงจื้อเทพเจ้าแห่งปัญญา และเทพกวนอู ซึ่งเป็นเทพเจ้าที่มีอุปนิสัยเป็นรักษาคำพูดด้วยชีวิต รักคุณธรรม ชาวจีนและชาวไต้หวันจึงนับถือเป็นเทพเจ้าแห่งความซื่อสัตย์ เชื่อกันว่าบารมีของท่านสามารถขจัดกบฏผีปีศาจ คลายแคล้วจากอันตรายและช่วยหนุนให้กิจการเจริญรุ่งเรือง ลักษณะของวัดมีความคล้ายคลึงกับพระราชวังต้องห้ามกรุงปักกิ่งทั้งรูปแบบวิหารและสีสันทัน โดยมีตัววิหารใหญ่แบ่งออกเป็นสามชั้นและมีวิหารเล็กโอบล้อมอยู่ด้านข้าง รวมถึงสิงโตหินอ่อน 2 ตัว ที่ตั้งอยู่หน้าวัดซึ่งมีมูลค่าตัวละ 1 ล้านบาทเรียกไต้หวัน จากนั้นนำท่านเดินทางสู่ **เมืองเจียอี้** ตั้งอยู่ในภาคตะวันตกเฉียงใต้ของไต้หวัน มีทิวทัศน์ล้อมรอบด้วยภูเขาต้นหนึ่งและอีกด้านหนึ่งติดกับทะเล เมืองนี้มีแหล่งอุทยานแห่งชาติทั้งหมด 3 แห่ง ได้แก่ Alishan National Scenic Area, Southwest Coast National Scenic Area, และ Siraya National Scenic Area โดยแต่ละที่จะมีความงดงามที่แตกต่างกันไป



**ค่ำ** **บริการอาหารค่ำ ณ ภัตตาคาร บริการด้วยอาหารจีน**  
**พักที่** **โรงแรม Hotel Day Chiayiมาตรฐานระดับ 3 ดาวหรือเทียบเท่า**

**วันที่สาม** **อุทยานแห่งชาติอาลีซาน-นั่งรถไฟโบราณ-ชมป่าสนพันปี-แวะชิมชา-ฟังเจี้ยนหม่าร์เก็ด**

**เช้า** **รับประทานอาหารเช้า ณ ห้องอาหารโรงแรม**

จากนั้นนำท่านเดินทางสู่**อุทยานแห่งชาติอาลีซาน** ซึ่งเป็นอุทยานที่มีความสวยงาม และมีชื่อเสียงที่สุดของไต้หวัน อาลีซานเป็นที่ตัดต้นไม้สนไซเปรส ล้วนแต่เป็นต้นที่มีขนาดใหญ่และใช้เวลาปลูกนาน หลังจากนั้นรัฐบาลไต้หวันจึงประกาศให้อาลีซานเป็นเขตป่าสงวนมาตั้งแต่ปี ค.ศ. 2001 และกลายเป็นสถานที่ท่องเที่ยวสำคัญของเกาะไต้หวัน ด้วยความสูงของเขอาลีซาน กว่า 2,663 เมตร ทำให้ต้องเตรียมตัวเป็นพิเศษในเรื่องสภาพอากาศ เพราะอุณหภูมิจะต่ำกว่าปกติ **\*\*สำหรับท่านที่मारกแนะนำให้ท่านอย่าแก่มาในช่วงก่อนขึ้นอุทยานอาลีซาน \*\***เดินเที่ยวชมป่าสนพันปีเป็นเส้นทางที่ไม่ไกลมากนักแต่ต้องทำให้ทุกท่านร้องว้าวตลอดทางเพราะต้นสนแต่ละต้นมีอายุร่วมพันปีสูงลิ่วขึ้นสู่ท้องฟ้าและไม่มีมีเพียงต้นสองต้นเท่านั้นที่เป็นป่ารวมต้นสนไฉวไฉวในทีเดียวจึงไม่แปลกที่อาลีซานจะได้รับการอนุรักษ์ให้เป็นเขตป่าสงวนแห่งชาติของไต้หวัน **ไม่พลาดไฮไลท์นั่งรถไฟโบราณอาลีซานชมป่าสนพันปี(ในช่วงเดือนกุมภาพันธ์-เดือนมีนาคม ท่านสามารถชมดอกซากุระบานสะพรั่งทั้งนี้ขึ้นอยู่กับสภาพอากาศ)**

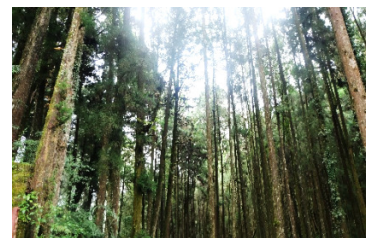



## เที่ยง

### 🍴 รับประทานอาหาร ณ ภัตตาคารภายในอุทยานอาลีซาน

นำทุกท่านแวะชิมชาอูหลงที่ **ร้านใบชา** ชาที่ขึ้นชื่อที่สุดของไต้หวัน มีรสชาติหอม มีสรรพคุณช่วยละลายไขมันปลุกบ่นเขาอาลีซานในระดับความสูงเป็นพันเมตรจากระดับน้ำทะเล และเป็นของฝากที่คนไทยนิยมซื้อกลับบ้านเป็นของฝากชนิดหนึ่ง

## จากนั้น

นำท่านไป **ช้อปปิ้งตลาดฝงเจียไนท์มาร์เก็ต** ตลาดฝงเจียไนท์มาร์เก็ตแห่งนี้มีความเป็นมามากกว่าร้อยปี เป็นตลาดกลางดินที่ใหญ่ที่สุดและเป็นที่ชื่นชอบมากที่สุดของคนไต้หวัน ตั้งอยู่ด้านหลังของมหาวิทยาลัยฝงเจีย เป็นแหล่งรวมตัวของคนทุกเพศทุกวัย รวมไปถึงนักท่องเที่ยว เป็นตลาดคนเดินที่จำหน่ายสินค้าครบครันทั้งเสื้อผ้า เครื่องสำอาง และอาหารทานเล่นสไตล์ไต้หวัน เมนูที่ขึ้นชื่อของที่นี่ ได้แก่ ชานมไข่มุก ไก่ทอดDevil กุนเชียง เสตึกเนื้อ และเต้าหู้เหม็น รวมไปถึงแบรนด์รองเท้า แบรนด์ดัง โดยเฉพาะ Onitsuka Tiger ราคาที่ไต้หวันถูกกว่าไทยแน่นอน **เพื่อให้ท่านได้เพลิดเพลินกับการช้อปปิ้งอิสระอาหารเย็นตามอัธยาศัย**

## พักที่

### 🏨 โรงแรมHotel Halfหรือเทียบเท่าระดับ 3 ดาว

## วันที่สี่

เมืองไทเป-ร้านพาสปอร์ต-อนุสรณ์สถานเจียงไคเช็ค-ตึกไทเป 101-ช้อปปิ้งไนท์มาร์เก็ต

## เช้า

### ☀️ รับประทานอาหารเช้า ณ ห้องอาหารโรงแรม

นำท่านเดินสู่ **กรุงไทเป** เมืองหลวงของเกาะไต้หวัน ตั้งอยู่ทางตอนเหนือ แม้จะเป็นเมืองเล็กแต่เป็นเมืองที่เจริญที่สุดและเป็นศูนย์กลางทางเศรษฐกิจ การปกครอง เทคโนโลยี อุตสาหกรรม และการท่องเที่ยว

จากนั้น นำทุกท่านแวะชิม **ขนมพายส์ป่ะรด** เด็กพายส์ป่ะรดเป็นขนมชื่อดังประจำชาติของไต้หวันที่มีเอกลักษณ์เฉพาะตัว มีรสชาติกลมกล่อม แป้งมีความหอมและไส้สับปะรดเยอะ นอกจากนี้ยังมีขนมอื่น ๆ อีกมากมาย เช่น พายส์ฝ็อก, Naugat (ตังเม) ให้ทุกท่านได้เลือกชิมเลือกซื้อเป็นของฝากกลับบ้าน



## จากนั้น

นำท่านสู่ **อนุสรณ์เจียงไคเช็ค** เป็นสถานที่หลักที่ต้องมาของเมืองไทเป และยังเป็นสัญลักษณ์ของไต้หวัน อนุสรณ์สถานเจียงไคเช็คสร้างขึ้นตั้งแต่ปี 1976 เพื่อเป็นการรำลึกและเทิดทูน อดีตประธานาธิบดี

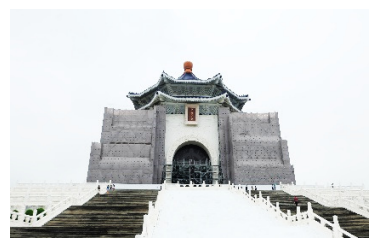

เจียงไคเช็ค ผู้พัฒนาความเจริญให้กับไต้หวันให้เทียบเท่าระดับนานาชาติ โดยตัวอาคารมีสี่ขา 4 ด้าน และมีหลังคาทรง 8 เหลี่ยมตามสถาปัตยกรรมการสร้างแบบจีน ตั้งสง่าอยู่ตรงกลางของจตุรัสเสรีภาพ และด้านหน้ามีบันไดจำนวน 89 ชั้น เท่ากับอายุของท่านประธานาธิบดี และภายในจะมีรูปปั้นสำริดของท่านในท่านั่งขนาดใหญ่ ซึ่งจะมีทหารยืนเฝ้าไว้ 2 นาย นอกจากนั้นยังมีนิทรรศการแสดงประวัติน่าทึ่ง ภาพถ่ายแต่ละช่วงชีวิตของท่านเจียง ไคเช็ค รวมไปถึงข้าวของเครื่องใช้ต่างๆ ไว้จัดแสดงอีกด้วย

## เที่ยง

### 🍴 รับประทานอาหาร ณ ภัตตาคาร

จากนั้นนำท่านเดินทางสู่ **ตึกไทเป 101** เป็นหนึ่งในแลนด์มาร์กหลักของเมืองไทเป **(ไม่รวมค่าขึ้นตึก ชมวิวชั้น 89 ท่านใดต้องการขึ้นชมวิวกรุณาติดต่อไกด์ที่ดูแลคณะของท่าน ค่าขึ้นประมาณ 600 NTD)** เป็นตึกที่สูงที่สุดในไต้หวันมีความสูงประมาณ 509 เมตรมีทั้งหมด 101 ชั้นเหนือพื้นดินตามชื่อและชั้นใต้ดิน 5 ชั้น ภายในตัวอาคารมีลูกตุ้มขนาดใหญ่หนักกว่า 900 ตัน ทำหน้าที่กันการสั่นสะเทือนเวลาที่เกิดแผ่นดินไหว ด้านข้างตึกจะเป็นส่วนของห้างสรรพสินค้าที่ขายของแบรนด์เนม ร้านค้า ร้านอาหารต่างๆ **อิสระให้ท่านได้ถ่ายรูปคู่กับ ตึกไทเป 101 ตามอัธยาศัย**



จากนั้นนำท่าน **ช้อปปิ้งตลาดชื่อหลินในท์มาร์เก็ต** เป็นตลาดนัดกลางคืนที่ใหญ่ที่สุดในไทเป เป็นแหล่งรวมของกินขึ้นชื่อนานาชาติ นอกจากนั้นยังมี เสื้อผ้า เครื่องประดับ กระเป๋า รองเท้า ให้ได้ช้อปปิ้งอย่างจุใจ ที่สำคัญคือราคาถูก ของฝากยอดนิยมของที่นี้จะเป็ชมนมปังไส้สับปะรด ขนมโมจิ ไส้ต่างๆ ทั้งสตอเบอรี่ ช็อคโกแลต



## พักที่

### 🏠 โรงแรม Bear Inn หรือเทียบเท่าระดับ 3 ดาว

## วันที่ห้า

เจอร์เมเนียม-อุทยานเย่หลิว-สี่เฟิน-จิวเฟิน-ศูนย์เครื่องสำอาง-ตลาดซีเหมินติง

## เช้า

### 🌄 รับประทานอาหารเช้า ณ ห้องอาหารโรงแรม

นำท่านเที่ยวชม **ศูนย์เจอร์เมเนียม** เป็นเครื่องประดับเพื่อสุขภาพ มีทั้งแบบสร้อยข้อมือ และสร้อยคอ ช่วยในการไหลเวียนของเลือดในร่างกาย รวมทั้งมีชมหยกไต้หวัน และ ปะการังแดง เป็นเครื่องประดับล้ำค่าของคนไต้หวันมาตั้งแต่ในอดีต

## จากนั้น

เดินทางสู่ **อุทยานเย่หลิว** ตั้งอยู่ทางส่วนเหนือสุดของเกาะไต้หวันของเมืองนิวไทเป เป็นพื้นที่ที่ติดกับทะเล โดยการเซาะของน้ำและลมทะเล ทำให้เกิดโขดหินงอกเป็นรูปร่างลักษณะต่าง ๆ แล้วแต่จินตนาการของแต่ละคนโดยเฉพาะ





หินรูปเศียรพระราชินี ที่เป็นไฮไลท์ของอุทยานเยลโลว์ หินรูปมังกร หินรูปเห็ด ที่ใครมาเยือนแล้วต้องถ่ายรูปคู่

**เที่ยง**

**🍴 รับประทานอาหาร ณ ภัตตาคารเมนูซีฟู้ด**

จากนั้นนำท่านเดินทางสู่เมืองผิงซี เมืองนิวไทเป จุดท่องเที่ยวยอดฮิตของ **เส้นทางรถไฟสายประวัติศาสตร์ผิงซี** (อยู่ระหว่างสถานีสี่เฟิ่นและสถานีต้าหัว ชื่อ **“สี่เฟิ่น”**)ซึ่งตั้งชื่อตามครอบครัวดั้งเดิมของผู้ที่พัฒนาพื้นที่แห่งนี้ ไฮไลท์ของการมา ณ ที่แห่งนี้ คือการปล่อยโดมลอยจากสถานีสี่เฟิ่นและสามารถเดินเล่นที่ถนนสายเก่า ซึ่งเป็นถนนเลียบริมทางรถไฟ ซึ่งมีทั้งร้านค้า ร้านอาหาร ตลอดสองฝั่ง มีเวลาให้ท่านปล่อยโดมลอยหรือเขียนคำอธิฐาน **(คำทော်ไม่รวมโดมลอย)** และจุดท่องเที่ยวที่น่าสนใจอีกแห่งหนึ่งคือ สะพานแขวน Jing-an เป็นสะพานที่ยาวที่สุดของเมืองผิงซี ถ้ายืนอยู่บนสะพานจะสามารถมองเห็นถนนสายเก่าผิงซีและแม่น้ำจีหลงได้อย่างชัดเจน



จากนั้นเดินทางสู่ **หมู่บ้านโบราณจิวเฟิ่น** ในสมัยก่อนเคยเป็นเมืองที่มีความรุ่งเรืองมาก เพราะเป็นเหมืองแร่ทองคำมาก่อน จึงทำให้มีคนเข้ามาขุดทองขุดแร่ธาตุกันมากมายจนในที่สุดจำนวนแร่ธาตุต่างๆก็ลดลง คนก็เลยย้ายออกไป เหลือทิ้งไว้แต่ความเป็นอยู่แบบดั้งเดิมให้เห็น โดยบรรยากาศที่นี่จะเป็นบ้านเรือนแบบเก่า ๆ มีโรงน้ำชาแบบโบราณ เต็มไปด้วยร้านค้าสองข้างทาง ต่อมาได้มีภาพยนตร์ Animation เรื่องดังจากค่าย Studio Ghibli เรื่อง Spirited Away มากำทำที่นี่จึงทำให้หมู่บ้านโบราณแห่งนี้ เป็นแหล่งท่องเที่ยวที่โด่งดัง

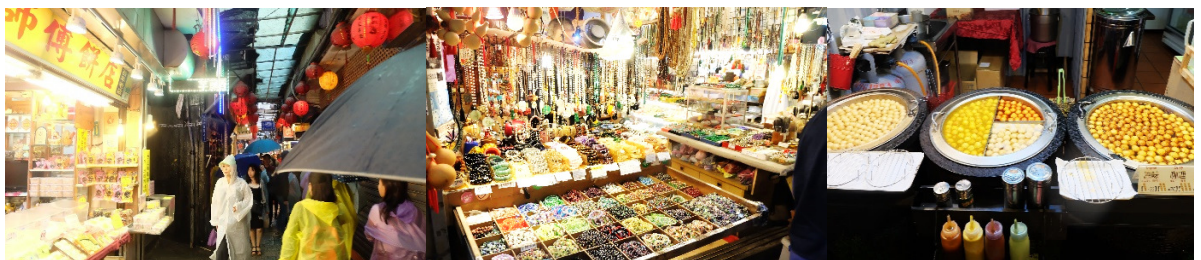

จากนั้นแวะ **ศูนย์เครื่องสำอาง** ที่มีเครื่องสำอางรวมถึงยาและน้ำมันหรือยานวดต่างๆที่ขึ้นชื่อของไต้หวันให้ทุกท่านได้เลือกซ้อปกันอย่างเต็มที่

นำท่านสู่ **ตลาดซีเหมินติง** แหล่งช้อปปิ้งยอดฮิตของวัยรุ่นไต้หวัน หากเปรียบกับบ้านเราก็เหมือนบริเวณสยามนั่นเอง ซึ่งเป็นศูนย์รวมแฟชั่นต่าง ๆ ที่เป็นเทรนด์ฮิตของเหล่าบรรดาวัยรุ่นชาวไต้หวันมารวมกันไว้ที่นี่ และนอกจากจะเต็มไปด้วยร้านเสื้อผ้า เครื่องประดับ เครื่องสำอางค์ สารพัดแฟชั่นแล้ว ถนนแห่งนี้ก็ยังมีร้านอาหารชื่อดังต่าง ๆ ทั้งอาหารในสไตล์ชาวไต้หวันและอาหารนานาชาติ



**เพื่อให้ท่านได้เพลิดเพลินกับการช้อปปิ้งอย่างจุใจ อีสาระอาหารเย็นตามอริยาคัย**



TAT NO. 11/06821

บริษัท สมาร์ท เวิลด์ แทรเวล เอเจนท์ จำกัด  
SMART WORLD TRAVEL AGENT CO.,LTD.  
42/37 ถนนลำลูกกา ซอยลำลูกกา 11 แขวงคูคต เขตลำลูกกา จังหวัดปทุมธานี 12130  
Tel : 02-987-7074, Email : info@swtravelagent.com  
Website : www.smartworldholiday.com

### พักที่

**โรงแรมBalen Hotelหรือเทียบเท่าระดับ 3 ดาว**

**วันที่พัก**                      **สนามบินเถาหยวน-ดอนเมือง**

**เช้า**                               **รับประทานอาหารเช้า ณ ห้องอาหารโรงแรม**

จนได้เวลาอันสมควร นำท่านเดินทางสู่สนามบินเถาหยวน

**10.45 น.**                       **เที่ยวบินทางสู่ กรุงเทพฯ โดยสายการบินThai Lion Air เที่ยวบินที่ SL399**

**(ไม่มีอาหารและเครื่องดื่มบริการบนเครื่องบิน)**

**13.35 น.**                      **ถึงท่าอากาศยานดอนเมืองโดยสวัสดิภาพพร้อมความประทับใจ.**



**❖ ท้ายเหตุ...กรณีที่ไต่ทวนยกเว้นค่าวีซ่าให้ขึ้นทางไต่ทวนสงวนสิทธิ์เฉพาะวีซ่านักท่องเที่ยว เพราะฉะนั้นลูกค้าต้องใช้พาสปอร์ตเล่มแดงในการเดินทางเท่านั้น ....หากใช้พาสปอร์ตข้าราชการ ต้องดำเนินการยื่นวีซ่า (มีค่าใช้จ่าย)**



TAT NO. 11/06821

บริษัท สมาร์ท เวิลด์ แทรเวล เอเจนท์ จำกัด  
 SMART WORLD TRAVEL AGENT CO.,LTD.  
 42/37 ถนนลำลูกกา ซอยลำลูกกา 11 แขวงคูคต เขตลำลูกกา จังหวัดปทุมธานี 12130  
 Tel : 02-987-7074, Email : info@swtravelagent.com  
 Website : www.smartworldholiday.com

### อัตราค่าบริการ

กำหนดการเดินทาง	ผู้ใหญ่ หองละ 2-3 ท่าน	1 เด็ก 2 ผู้ใหญ่ เด็กมีเตียง	1 เด็ก 2 ผู้ใหญ่ เด็กไม่มีเตียง	พักเดี่ยวเพิ่ม
03-08 พ.ย. 61	15,555	15,555	15,555	5,500
05-10 พ.ย 61	15,555	15,555	15,555	5,500
12-17 พ.ย. 61	15,555	15,555	15,555	5,500
17-22 พ.ย. 61	15,555	15,555	15,555	5,500
19-24 พ.ย 61	15,555	15,555	15,555	5,500
26 พ.ย. - 01 ธ.ค. 61	15,555	15,555	15,555	5,500
15-20 ธ.ค. 61	15,555	15,555	15,555	5,500
17-22 ธ.ค. 61	15,555	15,555	15,555	5,500
22-27 ธ.ค. 61	15,555	15,555	15,555	5,500
24-29 ธ.ค. 61	16,999	16,999	16,999	5,500
19-24 ม.ค. 62	15,999	15,999	15,999	5,500
21-26 ม.ค. 62	15,999	15,999	15,999	5,500
26-31 ม.ค. 62	15,999	15,999	15,999	5,500
28 ม.ค.-2 ก.พ. 62	15,999	15,999	15,999	5,500
16-21 ก.พ. 62	16,900	16,900	16,900	5,500
18-23 ก.พ. 62	16,900	16,900	16,900	5,500
23-28 ก.พ. 62	15,999	15,999	15,999	5,500
25 ก.พ.-02 มี.ค. 62	15,999	15,999	15,999	5,500
02-07 มี.ค. 62	15,999	15,999	15,999	5,500
04-09 มี.ค. 62	15,999	15,999	15,999	5,500
09-14 มี.ค. 62	15,999	15,999	15,999	5,500
11-16 มี.ค. 62	15,999	15,999	15,999	5,500
16-21 มี.ค. 62	15,999	15,999	15,999	5,500
18-23 มี.ค. 62	15,999	15,999	15,999	5,500
23-28 มี.ค. 62	15,999	15,999	15,999	5,500





TAT NO. 11/06821

บริษัท สมาร์ท เวิลด์ แทรเวล เอเจนท์ จำกัด  
SMART WORLD TRAVEL AGENT CO.,LTD.  
42/37 ถนนลำลูกกา ซอยลำลูกกา 11 แขวงคูคต เขตลำลูกกา จังหวัดปทุมธานี 12130  
Tel : 02-987-7074, Email : info@swtravelagent.com  
Website : www.smartworldholiday.com

**\*ค่าบริการข้างต้นเฉพาะนักท่องเที่ยวชาวไทยเท่านั้นกรณีต่างชาติชำระเพิ่ม 3,000 บาท  
ค่าทัวร์ไม่รวมค่าทิปคนขับรถ มัคคุเทศก์ท้องถิ่นท่านละ 2,000 บาท/ตลอดการเดินทาง/ต่อท่าน  
ชำระที่สนามบินดอนเมืองก่อนออกเดินทาง\*ในส่วนหัวหน้าทัวร์แล้วแต่ความพึงพอใจของท่าน**

### อัตราค่าบริการนี้รวม

- ค่าตัวเครื่องบินไป-กลับ พร้อมคณะ
- ค่าภาษีสนามบินทุกแห่งที่มี
- ค่าน้ำหนักกระเป๋าสัมภาระท่านละไม่เกิน 20 กก.
- ค่ารถรับ-ส่ง และนำเที่ยวตามรายการ
- ค่าที่พักตามที่ระบุในรายการ พักห้องละ 2 ท่านหรือ 3 ท่าน
- ค่าเข้าชมสถานที่ต่าง ๆ ตามรายการ
- ค่าอาหารตามมือที่ระบุในรายการ
- ค่าจ้างมััคคุเทศก์โดยบริการตลอดการเดินทาง
- ค่าประกันอุบัติเหตุระหว่างเดินทาง วงเงินท่านละ 1,000,000 บาท (เงื่อนไขตามกรมธรรม์)

### อัตราค่าบริการนี้ไม่รวม

- ค่าใช้จ่ายส่วนตัวนอกเหนือจากรายการที่ระบุ เช่น ค่าทำหนังสือเดินทาง ค่าโทรศัพท์ ค่าโทรศัพท์ทางไกล ค่าอินเตอร์เน็ต ค่าซักรีด มีนิบาร์ในห้อง รวมถึงค่าอาหารและเครื่องดื่มที่สั่งเพิ่มนอกเหนือรายการ (กรุณาสอบถามจากหัวหน้าทัวร์ก่อนการใช้บริการ)
- ค่าทิปคนขับรถ และมััคคุเทศก์ท้องถิ่น ท่านละ 2,000 บาท /ตลอดการเดินทาง/ต่อท่าน ชำระที่สนามบินดอนเมืองในวันเดินทางในส่วนของหัวหน้าทัวร์แล้วแต่ความพึงพอใจของท่าน**
- ค่าภาษีมูลค่าเพิ่ม 7% และภาษีหัก ณ ที่จ่าย 3%
- ราคาทัวร์ไม่รวมค่าวีซ่า กรณีสถานทูตมีการประกาศเก็บค่าวีซ่า



TAT NO. 11/06821

บริษัท สมาร์ท เวิลด์ แทรเวล เอเจนท์ จำกัด  
SMART WORLD TRAVEL AGENT CO.,LTD.  
42/37 ถนนลำลูกกา ซอยลำลูกกา 11 แขวงคูคต เขตลำลูกกา จังหวัดปทุมธานี 12130  
Tel : 02-987-7074, Email : info@swtravelagent.com  
Website : www.smartworldholiday.com

## เงื่อนไขการให้บริการ

1. ในการจองกรุณาชำระค่าทัวร์มัดจำทัวร์ท่านละ **5,000 บาท** พร้อมหน้าพาสฯ ภายใน 2 วัน หลังจากทำการจอง และชำระค่าทัวร์ส่วนที่เหลือก่อนเดินทางอย่างน้อย 30 วัน
2. หากลูกค้าทำจองเกิน 20 ท่านท่านที่ 21 เป็นต้นไปชำระเพิ่ม 1,000 บาท หากพบว่าคณะเดียวกันจองเกิน 20 ท่านแม้ว่าท่านจะจองทัวร์มาคนละบริษัทก็ตาม ขอสงวนสิทธิ์ให้ชำระเพิ่มตามเงื่อนไขของบริษัท
3. เมื่อท่านออกเดินทางไปกับคณะแล้ว ท่านงดการใช้บริการรายการใดรายการหนึ่ง หรือไม่เดินทางพร้อมคณะ ถือว่าท่านสละสิทธิ์ ไม่อาจเรียกร้องค่าบริการ และเงินมัดจำคืน ไม่ว่ากรณีใด ๆ ทั้งสิ้น
4. กรณีที่กองตรวจคนเข้าเมืองทั้งที่กรุงเทพฯ และในต่างประเทศปฏิเสธมิให้เดินทางออก หรือเข้าประเทศที่ระบุในรายการเดินทาง บริษัทฯ ขอสงวนสิทธิ์ที่จะไม่คืนค่าบริการไม่ว่ากรณีใด ๆ ทั้งสิ้น

## การยกเลิก

เนื่องจากราคาดังนี้เป็นราคาโปรโมชั่น ตัวเครื่องบินการันตีการจ่ายเงินล่วงหน้าเต็ม 100% ซึ่งเมื่อจองและจ่ายมัดจำแล้ว ถ้าผู้จองยกเลิกจะไม่มีค่าธรรมเนียมใด ๆ ทั้งสิ้น และในกรณีที่ออกตัวเครื่องบินไปแล้ว (ไม่นับรวมวันเสาร์ อาทิตย์ และวันหยุดราชการ) หากมีการยกเลิกหรือขอเลื่อนเดินทางผู้จองจะไม่สามารถทำเรื่องขอคืนค่าตัวหรือขอคืนค่าทัวร์ทั้งหมดหรือบางส่วนได้ เว้นแต่

1. ผู้จองยกเลิกการเดินทาง แต่สามารถหาผู้เดินทางใหม่มาแทนได้ทันก่อนออกตัวเครื่องบิน บริษัทฯ จะไม่หักค่าใช้จ่ายใด ๆ ทั้งสิ้น ถ้ายังไม่มีการยื่นวีซ่า หรือมีการเสียค่าใช้จ่ายอื่นใด
2. ผู้จองยกเลิกการเดินทาง แต่สามารถหาผู้เดินทางใหม่มาแทนได้ทันก่อนออกตัวเครื่องบิน แต่มีการยื่นวีซ่าไปแล้วหรือมีค่าใช้จ่ายอื่นใด บริษัทฯ จะหักค่าใช้จ่ายเฉพาะเท่าที่จ่ายไปล่วงหน้าตามจริงเท่านั้น
3. ผู้จองยกเลิกการเดินทาง ตัวเครื่องบินได้ออกไปแล้ว แต่สามารถหาผู้เดินทางใหม่มาแทนได้ในวันเดิม ผู้ยกเลิกต้องรับผิดชอบชำระค่าธรรมเนียมการเปลี่ยนชื่อตัว 3,000 บาท / ตัว 1 ใบ + ส่วนต่างของภาษีน้ำมันเชื้อเพลิง และบริษัทฯ จะหักค่าใช้จ่ายอื่น ๆ เฉพาะเท่าที่ได้จ่ายไปล่วงหน้าตามจริงเช่น ค่าวีซ่า เป็นต้น

## หมายเหตุ

1. จำนวนผู้เดินทางขั้นต่ำผู้ใหญ่ 30 ท่านขึ้นไป เที่ยวบิน, ราคา และรายการอาจมีการเปลี่ยนแปลงได้ตามความเหมาะสม
2. บริษัทฯ มีสิทธิ์ที่จะเปลี่ยนแปลงรายละเอียดบางประการในทัวร์นี้ เมื่อเกิดเหตุสุดวิสัยจนไม่อาจแก้ไขได้
3. รายการท่องเที่ยว โรงแรมที่พัก สามารถเปลี่ยนแปลงได้ตามความเหมาะสม โดยคำนึงถึงผลประโยชน์ของผู้เดินทางเป็นสำคัญ
4. บริษัทฯ ไม่รับผิดชอบค่าเสียหายในเหตุการณ์ที่เกิดจากสายการบิน ภัยธรรมชาติ เช่น พายุไต้ฝุ่น ภัยพิบัติและอื่น ๆ ที่อยู่นอกเหนือการควบคุมของทางบริษัทฯ หรือค่าใช้จ่ายเพิ่มเติมที่เกิดขึ้นทางตรงหรือทางอ้อม เช่น การเจ็บป่วย, การถูกทำร้าย, การสูญหาย, ความล่าช้า หรือจากอุบัติเหตุต่าง ๆ



TAT NO. 11/06821

บริษัท สมาร์ท เวิลด์ แทรเวล เอเจนท์ จำกัด  
SMART WORLD TRAVEL AGENT CO.,LTD.  
42/37 ถนนลำลูกกา ซอยลำลูกกา 11 แขวงคูคต เขตลำลูกกา จังหวัดปทุมธานี 12130  
Tel : 02-987-7074, Email : info@swtravelagent.com  
Website : www.smartworldholiday.com

5. ทางบริษัทฯ จะไม่รับผิดชอบใดๆ ทั้งสิ้นหากเกิดกรณีความล่าช้าจากสายการบิน, การประท้วง, การนัดหยุดงาน, การก่อกองกลาง หรือกรณีที่ทำนุฎกปฏิเสธ การเข้าหรือออกเมืองจากเจ้าหน้าที่ตรวจคนเข้าเมือง หรือเจ้าหน้าที่กรมแรงงานทั้งจากไทย และต่างประเทศซึ่งอยู่นอกเหนือความรับผิดชอบของบริษัทฯ
6. หากไม่สามารถไปเที่ยวในสถานที่ที่ระบุในโปรแกรมได้ อันเนื่องมาจากธรรมชาติ ความล่าช้า และความผิดพลาดจากทางสายการบิน จะไม่มีการคืนเงินใดๆ ทั้งสิ้น แต่ทั้งนี้ทางบริษัทฯ จะจัดหารายการเที่ยวสถานที่อื่น ๆ มาให้ โดยขอสงวนสิทธิ์การเจ้าหน้าที่โดยไม่แจ้งให้ทราบล่วงหน้า
7. ราคานี้คิดตามราคาตั๋วเครื่องบินในปัจจุบัน หากราคาตั๋วเครื่องบินปรับสูงขึ้น บริษัทฯ ขอสงวนสิทธิ์ที่จะปรับราคาตั๋วเครื่องบินตามสถานการณ์ดังกล่าว
8. หนังสือเดินทางต้องมีอายุเหลือการใช้งานไม่น้อยกว่า 6 เดือน และบริษัทฯ รับเฉพาะผู้มีจุดประสงค์เดินทางเพื่อท่องเที่ยวเท่านั้น
9. ทางบริษัทฯ จะไม่รับผิดชอบใดๆ ทั้งสิ้น หากท่านใช้บริการของทางบริษัทฯ ไม่ครบ อาทิ ไม่เที่ยวบางรายการ, ไม่ทานอาหารบางมื้อ เพราะค่าใช้จ่ายทุกอย่าง ทางบริษัทฯ ได้ชำระค่าใช้จ่ายให้ตัวแทนต่างประเทศแบบเหมาขาดก่อนออกเดินทางแล้ว
10. ทางบริษัทฯ จะไม่รับผิดชอบใดๆ ทั้งสิ้น หากเกิดสิ่งของสูญหายจากการโจรกรรม และ/หรือ เกิดอุบัติเหตุที่เกิดจากความประมาทของตัวนักท่องเที่ยวเอง
11. เนื่องจากตั๋วเครื่องบินเป็นตั๋วราคาพิเศษ เมื่อออกตั๋วไปแล้วในกรณีที่ท่านไม่สามารถเดินทางพร้อมคณะไม่ว่าด้วยเหตุผลใดก็ตาม ตั๋วเครื่องบินไม่สามารถนำมาเลื่อนวันหรือคืนเงินได้
12. ในกรณีที่ลูกค้าต้องออกตั๋วโดยสารภายในประเทศ กรุณาติดต่อเจ้าหน้าที่ของบริษัทฯ ก่อนทุกครั้ง มิฉะนั้นทางบริษัทฯ จะไม่รับผิดชอบค่าใช้จ่ายใดๆ ทั้งสิ้น
13. มัคคุเทศก์ พนักงาน หรือตัวแทนของทางบริษัทฯ ไม่มีอำนาจในการให้คำสัญญาใดๆ แทนบริษัท เว้นแต่มีเอกสารลงนามโดยผู้มีอำนาจของบริษัทฯ กำกับเท่านั้น
14. เมื่อท่านตกลงชำระเงินไม่ว่าทั้งหมดหรือบางส่วนกับทางบริษัทฯ ทางบริษัทฯ จะถือว่าท่านได้ยอมรับในเงื่อนไขข้อตกลงต่างๆ ที่ได้ระบุไว้แล้วทั้งหมด





TAT NO. 11/06821

บริษัท สมาร์ท เวิลด์ แทรเวล เอเจนท์ จำกัด  
SMART WORLD TRAVEL AGENT CO.,LTD.  
42/37 ถนนลาลูกกา ซอยลาลูกกา 11 แขวงคูคต เขตลาลูกกา จังหวัดปทุมธานี 12130  
Tel : 02-987-7074, Email : info@swtravelagent.com  
Website : www.smartworldholiday.com

## ข้อควรระวัง

- กรณีถือหนังสือเดินทางต่างชาติ กรุณาเช็คเรื่องการยื่นวีซ่าเข้าประเทศไต้หวัน กับเจ้าหน้าที่ทุกครั้ง
- กรณีลูกค้าที่ต้องเดินทางด้วยเที่ยวบินในประเทศ ก่อนตัดสินใจซื้อตั๋ว โปรดตรวจสอบรายละเอียดวัน เวลา เที่ยวบิน หรือตรวจสอบกับทางออฟฟิศ ก่อนตัดสินใจซื้อตั๋วเครื่องบินภายในประเทศ
- รับเฉพาะผู้มีวัตถุประสงค์เพื่อการท่องเที่ยวเท่านั้น ค่าตั๋วที่ชำระกับผู้จัด เป็นการชำระขาดก่อนเดินทาง และผู้จัดได้ชำระต่อให้กับทางสายการบิน โรงแรม หรือสถานที่ที่เกี่ยวต่าง ๆ แบบชำระขาดก่อนออกเดินทาง เช่นกันฉะนั้นหากท่านไม่ได้ร่วมเดินทางหรือใช้บริการตามรายการไม่ว่าด้วยสาเหตุใด หรือได้รับการปฏิเสธเข้าหรือออกเมืองจากประเทศในรายการ(ประเทศไทยและประเทศไต้หวัน ทางผู้จัดขอสงวนสิทธิ์ในการคืนเงินทุกกรณี

**โปรดตรวจสอบ PASSPORT:** กรุณานำพาสปอร์ตติดตัวมาในวันเดินทาง พาสปอร์ตต้องมีอายุไม่ต่ำกว่า 6 เดือน หรือ 180 วัน ขึ้นไปก่อนการเดินทาง และต้องมีหน้ากระดาษอย่างน้อย 6 หน้า

**หมายเหตุ:** สำหรับผู้เดินทางที่อายุไม่ถึง 18 ปี และไม่ได้เดินทางกับบิดา มารดา ต้องมีจดหมายยินยอมให้บุตรเดินทางไปต่างประเทศจากบิดาหรือมารดาแนบมาด้วย

**\*\* โปรแกรมอาจจะมีการปรับเปลี่ยนตามความเหมาะสมของสภาพอากาศและฤดูกาล \*\***

**หมายเหตุ:** ตามนโยบายของรัฐบาลไต้หวันร่วมกับการท่องเที่ยว กำหนดให้มีการประชาสัมพันธ์สินค้าพื้นเมืองให้นักท่องเที่ยวทั่วไปได้รู้จักในนามของร้านรัฐบาล ซึ่งจำเป็นต้องบรรจุในโปรแกรมทัวร์ด้วย เนื่องจากมีผลกับราคาทัวร์ จึงเรียนให้นักท่องเที่ยวทุกท่านทราบว่า ร้านรัฐบาลทุกร้านจำเป็นต้องรบกวนทุกท่านแวะชม การบริโภคขึ้นอยู่กับความพอใจของลูกค้าเป็นหลัก ไม่มีการบังคับใด ๆ ทั้งสิ้นและถ้าหากลูกค้าไม่มีความประสงค์จะเข้าร้านของทางรัฐบาลไต้หวัน หรือหากท่านต้องการแยกตัวออกจากคณะ ณ วันที่มีการลงร้านรัฐบาล ทางบริษัทฯ ขอสงวนสิทธิ์ในการเรียกเก็บค่าใช้จ่ายที่เกิดขึ้นจากท่านเป็นจำนวนเงิน 600 NTD/ท่าน/ร้าน

**\*\*\* สำหรับพาสปอร์ตไทย [เล่มสีแดงเลือดหมู] หากมีประกาศจากทางรัฐบาลบังคับใช้วีซ่า ทางบริษัทขอเก็บค่าวีซ่าที่เกิดขึ้นตามจริง และทางบริษัทฯ ขอสงวนสิทธิ์ เก็บค่าใช้จ่ายทั้งหมด \*\*\***