



Smart World Travel Agent Co., Ltd  
บริษัท สมาร์ท เวิร์ล แทรเวล เอเจนท์ จำกัด  
TAT NO. 11/06821

บริษัท สมาร์ท เวิร์ล แทรเวล เอเจนท์ จำกัด  
Smart World Travel Agent Co., Ltd  
42/37 หมู่ 5 ถนน ลำลูกกา 11 ต.คูคต อ.ลำลูกกา จ.ปทุมธานี 12130  
โทร : 02-987-7074-5 มือถือ : 087-496-9977 แฟกซ์ 02-987-5564  
Email : info@swtravelagent.com  
Website : www.smartworldholiday.com

# COSTA VENEZIA

SINGAPORE – Laem Chabang(THAILAND)

5 DAYS 4 NIGHTS 13-17 April 2019





## วันแรกของการเดินทาง สนามบินดอนเมือง-ประเทศสิงคโปร์

**04.30 น.** คณะพร้อมกันที่ท่าอากาศยานสุวรรณภูมิ โดยมีเจ้าหน้าที่ของบริษัท คอยให้การต้อนรับดูแลด้านเอกสาร และสัมภาระในการเดินทาง

**07.00 น.** นำท่านขึ้นฟ้าสู่ เกาะสิงคโปร์ โดยสายการบินแอร์เอเชีย เที่ยวบินที่ FD359

**10.25 น.** เดินทางถึง สนามบิน **ชางฮี** ประเทศสิงคโปร์

**หรือเที่ยวบิน**

**08.30 น.** คณะพร้อมกันที่ท่าอากาศยานสุวรรณภูมิ โดยมีเจ้าหน้าที่ของบริษัท คอยให้การต้อนรับดูแลด้านเอกสาร และสัมภาระในการเดินทาง

**10.40 น.** นำท่านขึ้นฟ้าสู่ เกาะสิงคโปร์ โดยสายการบินแอร์เอเชีย เที่ยวบินที่ FD357

**14.00 น.** เดินทางถึง สนามบิน **ชางฮี** ประเทศสิงคโปร์

(เวลาท้องถิ่น เร็วกว่าประเทศไทย 1 ชั่วโมง) นำท่านผ่านขั้นตอนการตรวจคนเข้าเมืองและ  
ศุลกากรนำทุกท่านเดินทางสู่แหล่งท่องเที่ยวแห่งใหม่ล่าสุดบนเกาะสิงคโปร์



## จากนั้นนำท่านเดินทางสู่แหล่งท่องเที่ยวบนเกาะสิงคโปร์

นำทุกท่านชมน้ำพุแห่งความมั่งคั่ง หรือ **Fountain of Wealth** เป็นน้ำพุขนาดใหญ่ จนได้รับการบันทึกใน Guinness Book of Records ว่าเป็นน้ำพุที่ใหญ่ที่สุดในโลกนับตั้งแต่ปี 1988 ซึ่งในปัจจุบันก็ยังมีใครล้มแชมป์ได้ ด้วยขนาดความสูงที่มากถึง 13.8 เมตร อีกทั้งน้ำพุแห่งนี้ตั้งอยู่ใน **กลุ่มอาคารชั้นเทคโนโลยี (Suntec city)** ซึ่งเป็นกลุ่มอาคารที่ว่ากันว่าออกแบบตามหลักฮวงจุ้ยทุกประการ จึงทำให้เป็นเหมือนจุดศูนย์รวมของพลังงานด้านบวกตามหลักฮวงจุ้ยนั่นเอง

**เที่ยง**                      **รับประทานอาหารกลางวัน ณ กัตตาดาร**



นำทุกท่านชมวิว **เมอร์ไลออน สิงคโปร์**ไฟลเออร์ ตึกเอสพลานาด และบริเวณอ่าวมารีน่าเบย์ จากมุมมองที่แตกต่าง ซึ่งสวยงามและน่าสนใจเป็นอย่างมากเลยทีเดียว ท่านสามารถถ่ายรูปคู่กับเมอร์ไลออนสัญลักษณ์ของประเทศสิงคโปร์ ซึ่งมีอายุกว่า 30ปี โดยรูปปั้นครึ่งสิงโตครึ่งปลานี้หันหน้าออกทางอ่าวมารีน่า ซึ่งมีทัศนียภาพงามมาก ๆ The Merlionนี้ถูกผสมผสานระหว่างความจริง และตำนานซึ่งมีหัวเป็นสิงโตและลำตัวเป็นปลากำลังโต้คลื่น ส่วนหัวนั้นเป็นสัญลักษณ์ของตำนานการค้นพบสิงหปุระ หรือสิงคโปร์ในปัจจุบัน





**สิงคโปร์ การ์เด้น บาย เดอะเบย์ GARDEN BY THE BAY**ให้ท่านได้ชมการจัดสวนที่ใหญ่บนเกาะสิงคโปร์ กับต้นไม้ขนาดพันธุ์ บริหารโดยคณะกรรมการอุทยานแห่งชาติสิงคโปร์ นอกจากนี้ ยังมีทางเดินลอยฟ้าเชื่อมต่อกับ Super tree ต้นที่มีความสูงเข้าด้วยกันมีไว้สำหรับให้ผู้ที่มาเยือนสามารถมองเห็นสวนจากมุมสูงชั้น 50 เมตร บนยอดของ Super tree สามารถเห็นทัศนียภาพอันงดงามของอ่าวและสวนโดยรอบ และยังมิ โชนของโดมจัดสวนจะแบ่งเป็นสองเรือนหลัก ๆ ซึ่งแบ่งโดย อุทกภูมิที่ต้นไม้ต้องการ ดังนี้ Flower Dome (ชีวภาพแบบแห้ง เย็น)(OCBC SKY WALK) และ Cloud Forest (ชีวภาพแบบชื้นเย็น) และยังมีสวนธีมต่าง ๆ

**(ไม่รวมค่าขึ้นลิฟต์สำหรับ Super Tree 8 SGD (208บาท)และ 2Domes(700 บาท)**



นำท่านสู่ย่านธุรกิจใจกลางสิงคโปร์ที่ **ถนนออร์ชาร์ด** ศูนย์รวมห้างสรรพสินค้าชั้นนำและสินค้าหลากหลาย อาทิ เช่น เซ็นเตอร์พ้อยท์, โรบินสัน, ลักกี้พลาซ่า, อิเซตัน, ตากาชิยาม่า, ออร์ชาร์ดช้อปปิ้งเซ็นเตอร์ เป็นต้น ให้ท่านช้อปปิ้งสินค้ามากมายจากทั่วโลก ไม่ว่าจะเป็นเสื้อผ้าแบรนด์เนมชั้น นำต่าง ๆ เครื่องใช้ไฟฟ้า ขนมขบเคี้ยว ของฝาก ของที่ระลึก ของเล่นเด็ก

23.50 น. เรือสำราญ **COSTA VENEZIA** ออกจากท่าเรือ MARINA BAY CRUISEสู่น่านน้ำสากล

**\*\*\* ก่อนที่เรือสำราญจะทำการถอนสมอออกเดินทาง ทางเรือจะมีการซ้อมหนีภัยตามหลักสากล (Muster Drill) โดยขอให้ผู้โดยสารทุกท่านมารายงานตัวยังจุดที่กำหนดไว้ โดยสังเกตจุดรวมพลของแต่ละท่านได้ ที่แผ่นป้ายด้านหลังประตูห้องพักของท่าน\*\*\***

(สำคัญมาก \*\*\*ทุกท่าน ต้องเตรียมหนังสือเดินทางที่มีอายุมากกว่า 6 เดือนขึ้นไปมาที่ทำเรือด้วย)



**วันสองของการเดินทาง น่านน้ำสากล – อีระแพ็กผ่อนบนเรือสำราญ**



**เช้า รับประทานอาหารเช้า ณ ห้องอาหารของเรือสำราญ COSTA VENEZIA**

เรือสำราญ COSTA VENEZIA เรือสำราญลำใหม่ล่าสุดของแบรนด์Costa Cruiseเปิดให้บริการเดือน มีนาคม พ.ศ. 2562 ซึ่งเป็นเส้นทางเปิดตัวใหม่แกะกล่อง สำหรับเรือสำราญ COSTA VENEZIAหนัก 135,500 ตัน ความยาวของเรือ 324 ฟุต ความสูง 18 ชั้น ห้องพักจำนวน 2,116เคบิล สามารถรับผู้เข้าพักได้5,260 คน

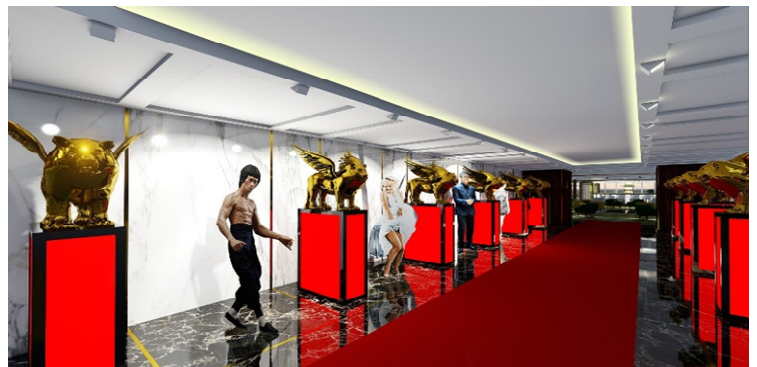
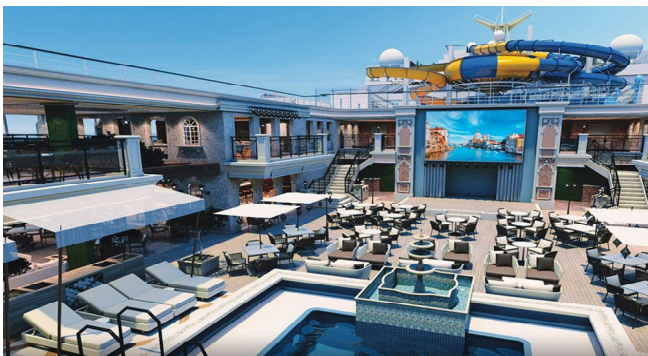

อีระให้ทุกท่าน สนุกสนานเพลิดเพลิน กับกิจกรรมและ สิ่งอำนวยความสะดวกต่าง ๆ บนเรือที่ทางเรือ จัดเตรียมไว้ให้สำหรับทุกท่านอย่างเต็มที่ตลอดทั้งวัน ท่านสามารถใช้เวลา ดูตารางกิจกรรมต่าง ๆ ได้ จากเอกสาร ชื่อว่า TODAY ที่จะมีส่วนให้ทุกท่านทุกเช้าที่หน้าห้องของทุกท่าน

**เที่ยง รับประทานอาหารเที่ยง ณ ห้องอาหารของเรือสำราญ COSTA VENEZIA**

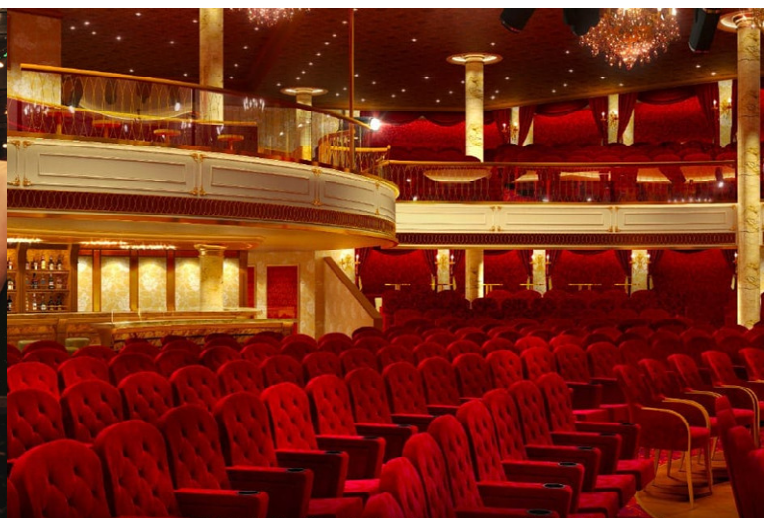

## ดำ รับประทานอาหารดำ ณ ห้องอาหารของเรือสำราญ COSTA VENEZIA

### วันที่สามของการเดินทาง บ้านน้ำสากล – อีสระพิกพ่อนบนเรือสำราญ

#### เช้า รับประทานอาหารเช้า ณ ห้องอาหารของเรือสำราญ COSTA VENEZIA



อีสระให้ทุกท่าน สนุกสนานเพลิดเพลิน กับกิจกรรมและ สิ่งอำนวยความสะดวกต่าง ๆ บนเรือที่ทางเรือ จัดเตรียมไว้ให้สำหรับทุกท่านอย่างเต็มที่ตลอดทั้งวัน ท่านสามารถใช้เวลา ดูตารางกิจกรรมต่าง ๆ ได้ จากเอกสาร ชื่อว่า TODAY ที่จะมีส่วนให้ทุกท่านทุกเช้าที่หน้าห้องของทุกท่าน



#### เที่ยง รับประทานอาหารเที่ยง ณ ห้องอาหารของเรือสำราญ COSTA VENEZIA

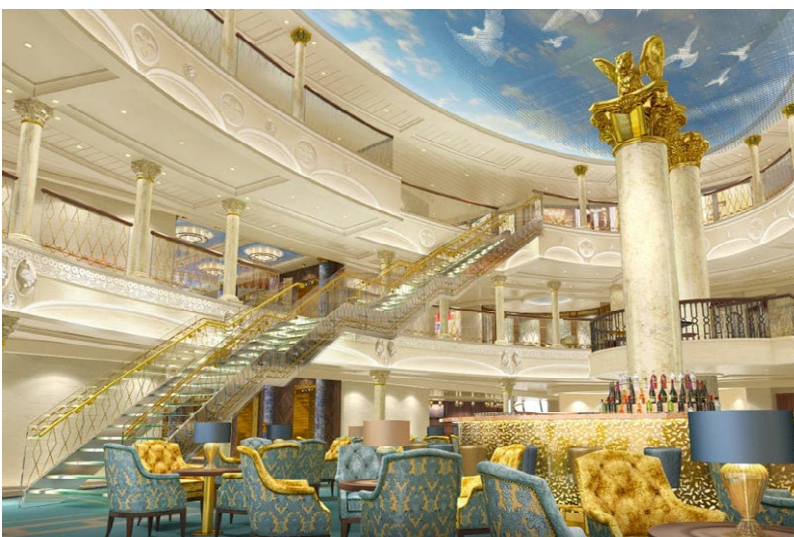

อิสระให้ทุกท่าน สนุกสนานเพลิดเพลิน กับกิจกรรมและ สิ่งอำนวยความสะดวกต่าง ๆ บนเรือที่ทางเรือ จัดเตรียมไว้ให้สำหรับทุกท่านอย่างเต็มที่ตลอดทั้งวัน ท่านสามารถใช้เวลา ดูตารางกิจกรรมต่าง ๆ ได้ จากเอกสาร ชื่อว่า TODAY ที่จะมีส่งไว้ให้ทุกท่านทุกเช้าที่หน้าห้องของทุกท่าน

### **ด่ำ**                    **รับประทานอาหารด่ำ ณ ห้องอาหารของเรือสำราญ COSTA VENEZIA**

### **วันที่สี่ของการเดินทาง                    ทำเรือแหลมฉบัง (ประเทศไทย)– อิสระพักผ่อนบนเรือสำราญ**



### **เช้า**                    **รับประทานอาหารเช้า ณ ห้องอาหารของเรือสำราญ COSTA VENEZIA**

อิสระให้ทุกท่าน สนุกสนานเพลิดเพลิน กับกิจกรรมและ สิ่งอำนวยความสะดวกต่าง ๆ บนเรือที่ทางเรือ จัดเตรียมไว้ให้สำหรับทุกท่านอย่างเต็มที่ตลอดทั้งวัน ท่านสามารถใช้เวลา ดูตารางกิจกรรมต่าง ๆ ได้ จากเอกสาร ชื่อว่า TODAY ที่จะมีส่งไว้ให้ทุกท่านทุกเช้าที่หน้าห้องของทุกท่าน



### **เที่ยง**                    **รับประทานอาหารเที่ยง ณ ห้องอาหารของเรือสำราญ COSTA VENEZIA**





### **หมายเหตุ**

ในเย็นวันนี้ท่านจะได้รับป้ายผูกกระเป๋าสีต่าง ๆ ซึ่งเป็นตัวกำหนดลำดับการนำกระเป๋าไปลงจากเรือ ท่านจะต้องจัดกระเป๋าใบใหญ่วางไว้หน้าห้อง ก่อนเที่ยงคืน โดยแยกข้าวของเครื่องใช้ที่จำเป็นไว้ในกระเป๋าเดินทางใบเล็ก เพราะเจ้าหน้าที่ของเรือจะมาเก็บกระเป๋าใบใหญ่ของท่านไปตั้งแต่กลางดึก และบัญชีค่าใช้จ่ายต่าง ๆ จะถูกส่งมาให้ท่านตรวจเช็คก่อนทำการชำระในวันรุ่งขึ้น สำหรับท่านที่ต้องการชำระผ่านบัตรเครดิต ทางบริษัทเรือจะชาร์จค่าใช้จ่ายผ่านบัตรเครดิตที่ท่านได้ให้หมายเลขไว้ในวันที่ท่านเช็คอินโดยอัตโนมัติ

วันที่ห้า ของการเดินทาง ทำเรือแหลมฉบัง (ประเทศไทย) -กรุงเทพฯ



- 08.00 น.** เรือสำราญ **COSTA VENEZIA** เข้าเทียบท่าเรือแหลมฉบังหลังเสร็จจากพิธีตรวจหนังสือเดินทางผ่านศุลกากร และรับกระเป๋า สัมภาระการเดินทางแล้ว เดินทางกลับเข้าสู่กรุงเทพฯ(สวนจุฬา 100 ปี)โดยรถโค้ชปรับอากาศ

## สายการบิน FD

ประเภทห้องพักรบนเรือ COSTA FORTUNA	ผู้ใหญ่ท่านละ (พัก 2 ท่านต่อห้อง)	ผู้ใหญ่คนที่ 3 และ 4 (พักกับผู้ใหญ่ 2 ท่าน)	เด็กอายุต่ำกว่า 13 ปี (พักกับผู้ใหญ่ 2 ท่าน)	พักเดี่ยว
Inside Classic	25,900	21,900	17,900	33,800
Oceanview Classic	32,900	21,900	17,900	43,800
Balcony Classic	37,900	21,900	17,900	52,800
Mini Suite	โปรดสอบถามเจ้าหน้าที่			
Suite				
Grand Suite				

### หมายเหตุ

- อัตรานี้ไม่รวมค่าทิปพนักงานบนเรือ ผู้ใหญ่ท่านละ 14.5 USD/คืน  
เด็กท่านละ 7.25 USD/คืน
- อัตรานี้ไม่รวมค่าทิปคนขับรถและไกด์ที่สิงคโปร์ ท่านละ 300 บาท

### อัตรานี้รวม:

1. ห้องพักรบนเรือสำราญ 4 คืน (ตามแบบห้องพักที่ท่านได้ทำการชำระเงินมา)
2. ตัวเครื่องบินขาไป สายการบินแอร์เอเชีย ชั้นประหยัด เส้นทาง กรุงเทพ – สิงคโปร์
3. รถรับส่งจากสนามบินจากแหลมฉบัง - กรุงเทพฯ
4. อาหารบนเรือสำราญ, กิจกรรมและความบันเทิงบนเรือสำราญ, ภาษีท่าเรือ
5. ค่าภาษีน้ำมันเชื้อเพลิงและค่าประกันภัยการเดินทางที่มีการเรียกเก็บจากสายการบิน ซึ่งเป็นอัตรา ณ วันที่ 1 ตุลาคม 2561 และ **ท่านต้องชำระเพิ่ม หากสายการบินมีการเรียกเก็บเพิ่ม**
6. ค่าน้ำหนักของกระเป๋าเดินทางในกรณีที่เกิดเกินกว่าสายการบินกำหนด (20 กิโลกรัมต่อท่าน )
7. เจ้าหน้าที่บริษัทคอยอำนวยความสะดวก
8. ค่าประกันอุบัติเหตุการเดินทาง วงเงินท่านละ 1,000,000 บาท ในกรณีที่เสียชีวิต (สำหรับผู้ที่อายุไม่เกิน 70 ปี)
9. ค่ารักษาพยาบาลเนื่องจากอุบัติเหตุ วงเงินท่านละ 500,000 บาท (สำหรับผู้ที่อายุไม่เกิน 70 ปี)

### อัตรานี้ไม่รวม:

1. ค่าทิปพนักงานบนเรือ ผู้ใหญ่ท่านละ **14.5USD/คืน** เด็กท่านละ **7.25USD/คืน**
2. ค่าทิปคนขับรถและไกด์สิงคโปร์ท่านละ 300 บาท
3. ค่าทัวร์เสริมบนฝั่งตามเมืองต่าง ๆ ที่เรือจอด
4. อาหารพิเศษที่ท่านสั่งเพิ่มเติมกับทางเรือ
5. ค่าแพดเกนน้ำดื่มบนเรือสำราญ
6. ค่าภาษีมูลค่าเพิ่ม 7 เปอร์เซ็นต์ และภาษีหัก ณ ที่จ่าย 3 เปอร์เซ็นต์
7. ค่าทำหนังสือเดินทาง, ค่าวีซ่าสำหรับชาวต่างชาติ
8. ค่าใช้จ่ายส่วนตัวอื่น ๆ เช่น ค่าซักรีด ค่าโทรศัพท์ ค่าเครื่องดื่ม ฯลฯ

### การชำระเงิน

ทางบริษัทฯ จะขอเก็บเงินมัดจำท่านละ 10,000 บาทต่อผู้โดยสารหนึ่งท่าน หลังจากมีการทำจองสำรองโปรแกรมท่องเที่ยวแล้ว 3 วันทำการ สำหรับการจองทัวร์เรือสำราญครั้งนี้ และรบกวนชำระยอดเต็มที่เหลือหลัง 14 วันทำการนับจากวันที่ชำระยอดมัดจำ

### การยกเลิก

หากมีการยกเลิกทางบริษัทฯ ขอสงวนสิทธิ์ในการคืนเงิน(ไม่คืนเงินในทุกกรณี) แต่ทางผู้โดยสารสามารถเปลี่ยนชื่อผู้เดินทางได้ก่อนวันเดินทาง 60 วันทำการ (ไม่รวมเสาร์-อาทิตย์)

### หมายเหตุ:

1. กรณีที่เจ้าหน้าที่ตรวจคนเข้าเมืองไม่อนุญาตให้ผู้เดินทางเข้าหรือออกประเทศ ทางบริษัทฯ ไม่สามารถคืนค่าทัวร์ให้ได้
2. ระหว่างการเดินทางท่องเที่ยว หากท่านไม่ใช้บริการใด ๆ ไม่ว่าจะทั้งหมดหรือบางส่วน ทางบริษัทฯ จะถือว่าท่านสละสิทธิ์และไม่สามารถขอคืนค่าบริการได้
3. บริษัทฯ ขอสงวนสิทธิ์ที่จะไม่รับผิดชอบค่าใช้จ่ายใด ๆ อันเกิดจากเหตุสุดวิสัย เช่น อุบัติเหตุ ภัยธรรมชาติ การนัดหยุดงาน การก่อการจลาจล การถูกปฏิเสธไม่ให้เข้าหรือออกนอกประเทศ เป็นต้น
4. รายการอาจจะมีการเปลี่ยนแปลงตามความเหมาะสม เนื่องจากความล่าช้าของสายการบิน โรงแรมที่พักในต่างประเทศ เหตุการณ์ทางการเมืองและภัยธรรมชาติ ฯลฯ บริษัทฯ จะคำนึงถึงความสะดวกของผู้เดินทางเป็นสำคัญ

**โปรดตรวจสอบหนังสือเดินทางของท่านว่ามีอายุการใช้งานอย่างน้อย 6 เดือนนับจากวันที่เดินทาง**  
**กรณีอายุหนังสือเดินทางน้อยกว่า 6 เดือนนับจากวันที่เดินทาง**  
**ควรรีบทำเล่มหนังสือเดินทางใหม่ และส่งสำเนาหน้าหนังสือเดินทางมาให้กับทางบริษัทฯ อีกครั้ง**  
**หากมีการผิดพลาดทางบริษัทฯ จะไม่รับผิดชอบใด ๆ ทั้งสิ้น**

**\*\*\*เมื่อท่านได้ชำระเงินมัดจำบริการทัวร์ หรือชำระค่าบริการทัวร์เต็มจำนวนแล้ว \*\*\***

**\*\*\* ทางบริษัทฯ จะขอถือว่าท่านรับทราบและยอมรับในเงื่อนไขต่าง ๆ \*\*\***