



**smartworld**  
**HOLIDAY**

42/37 Moo 5, Lam Lukka 11 Road., Kookot, Lam Lukka, Pathumthani 12130  
Tel: 02 987 7074-5 Fax: 02 987 5564 Mobile: 087 496 9977  
Website: www.smartworldholiday.com E-Mail: info@smartworldholiday.com

"We Love To Service"

# GOAL JAPAN GRAND TOHOKU SNOW WALL SAKURA 7 วัน 4 คืน สายการบินไทย

## ถนนสายแอสฟัลต์ กำแพงหิมะสีขาว โรแมนติกซากุระสีชมพู

นั่งรถไฟชินคันเซ็นสู่เมืองอาโอโมริ - สวนสาธารณะฮิโรซากิ  
สวนซากุระคิตาคามิ - คาคุโนดาเตะ - แม่น้ำฮิโนคิโนกาว่า  
ล่องเรือแม่น้ำโมกามิ - กินชิวออนเซ็น - สวนมัตสึกะซากิ - ออนเซ็น  
สวนพลัม - ปราสาทซึรุกะ - ทะเลสาบโกะซึกิบุเมะ - หมู่บ้านโออุจึจุกุ  
ฮิตาชิ ซีไซด์พาร์ค - ชินจุกุ ซัปโปโร



18 - 24 เมษายน

7 วัน 4 คืน  
**65,900.-**  
\* ราคารวมทิปไกด์และคนขับ



GRAND TOHOKU  
SNOW WALL SAKURA



FREE WIFI  
ON BUS



กำหนดการเดินทาง

18 – 24 เมษายน 2562

วันที่	โปรแกรมท่องเที่ยว	อาหาร			โรงแรม หรือเทียบเท่า
		เช้า	เที่ยง	เย็น	
<u>18</u>	กรุงเทพฯ – สนามบินฮาเนดะ	-	-	-	
<u>19</u>	สนามบินฮาเนดะ – นั่งรถไฟชินคันเซ็นสู่เมืองอาโอโมริ สวนสาธารณะอิโรซากิ – ฮาชิมันไต – ออนเซ็น	-			HACHIMANTEI ONSEN HOTEL หรือเทียบเท่า
<u>20</u>	กำแพงหิมะ – สวนซากุระคิตาคามิ – คาคุโนดาเตะ – แม่น้ำอิโนคิไวกาวา – ออนเซ็น				HANAMAKI ONSEN HOTEL หรือเทียบเท่า
<u>21</u>	ล่องเรือแม่น้ำโมกามิ – กินชังออนเซ็น – ออนเซ็น				IIZAKA JURAKU HOTEL หรือเทียบเท่า
<u>22</u>	สวนผลไม้ – ปราสาทซึรุกะ – ทะเลสาบโกะชิกันูมะ – หมู่บ้านโออุจิจุคุ – ออนเซ็น				KINUGAWA ONSEN HOTEL หรือเทียบเท่า
<u>23</u>	อิตาชิ ซีไซด์พาร์ค - ซินจูกุ ซ้อปปิง – สนามบินฮาเนดะ			-	
<u>24</u>	สนามบินฮาเนดะ – กรุงเทพฯ	-	-	-	

วันที่ 1	กรุงเทพฯ – สนามบินฮาเนดะ	-	-	-
----------	--------------------------	---	---	---

19.30 น.

กรุ๊ปทัวร์พร้อมกันที่ท่าอากาศยานสุวรรณภูมิ อาคารผู้โดยสารขาออกระหว่างประเทศ ชั้น 4 แถว D เคาน์เตอร์สายการบินไทย  
เจ้าหน้าที่คอยให้การต้อนรับดูแลด้านเอกสาร เช็คอินและสัมภาระในการเดินทาง

22.30 น.

เหิรฟ้าสู่ประเทศญี่ปุ่นโดย สายการบินไทย เที่ยวบินที่ TG 682

วันที่ 2	สนามบินฮาเนดะ – สนามบินอาโอโมริ – สวนสาธารณะอิโรซากิ – ฮาชิมันไต – ออนเซ็น	-	เที่ยง	เย็น
----------	---	---	--------	------

06.00 น.

เดินทางถึง สนามบินฮาเนดะ ประเทศญี่ปุ่น เพื่อต่อเครื่องเดินทางสู่ สนามบินอาโอโมริ โดยสายการบิน JL 141

09.15 น.

เดินทางถึง สนามบินอาโอโมริ ประเทศญี่ปุ่น นำท่านผ่านขั้นตอนการตรวจคนเข้าเมืองและศุลกากร



"We Love To Service"

จากนั้นนำท่านเดินทาง ปราสาทฮิโรซากิ จังหวัด  
อาโอโมริ ประจำปี 2015 จัดขึ้นอย่างต่อเนื่อง มา  
ตั้งแต่ปีค.ศ. 1962 ถ้าช่วงฤดูใบไม้เปลี่ยนสี ท่าน  
สามารถชมใบไม้เปลี่ยนสีภายในสวน Botanical  
ของปราสาทฮิโรซากิ ที่ปลูกต้นเมเปิ้ลนับพัน  
ต้น และต้นซากุระกว่า 2,600 ต้น จะมีการประดับไฟอย่างสวยงามในตอน  
กลางคืน ซึ่งปราสาทนี้ ตั้งอยู่ใน สวนฮิโรซากิ อิสระให้ท่านเที่ยวชมตามอัธยาศัย



เที่ยง

**รับประทานอาหารกลางวัน ณ ภัตตาคาร**

เทือกเขาฮาจิมันไต เป็นเขตภูเขาสูงอันเป็นส่วนหนึ่งของ อุทยานแห่งชาติโทวาดะ  
ฮาจิมันไต โดยตั้งอยู่บริเวณตอนใต้ของอุทยาน  
พื้นที่ถูกแบ่งให้กับจังหวัดอาคิตะ และจังหวัดอิ  
วาเตะในอัตราส่วนเท่าๆ กันจุดชมวิวที่ยอด  
สูงสุดของเทือกเขา ในระดับสูงกว่าน้ำทะเล  
1,614 เมตรนั้น มีการปรับปรุงใหม่ในค.ศ.

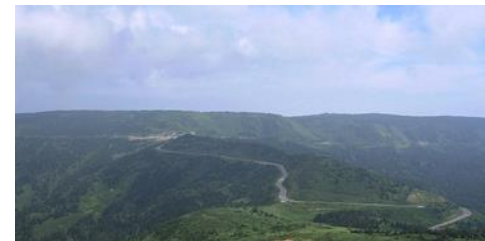

2014 เพื่อให้สามารถรับชมทัศนียภาพงดงาม ของแอ่งน้ำสี่เหลี่ยมรกต

นำท่านสู่ที่พัก โรงแรม **HACHIMANTEI ONSEN HOTEL** หรือเทียบเท่า

**รับประทานอาหารค่ำ ณ ห้องอาหารของโรงแรม**

นำท่านอาบน้ำแร่สปา รีสอร์ทสไตล์ญี่ปุ่นแท้ ๆ ที่เรียกว่า "ออนเซ็น" เพื่อ  
สุขภาพและผิวพรรณที่ดี



ค่ำ

วันที่ 3	กำแพงหิมะ - สวนซากุระคิตาคามิ - คาคุโนดาเตะ - แม่น้ำอิโนคิโนกาว่า- ออนเซ็น	เช้า	เที่ยง	เย็น
----------	---	------	--------	------

เช้า

**รับประทานอาหารเช้า ณ ห้องอาหารของโรงแรม**

จากนั้น นำท่านเดินทางสู่ ถนนสายแอสไฟต์ คือถนนชมทิวทัศน์ภูเขายาว 27 กม.  
ซึ่งทอดผ่านอุทยานแห่งชาติโทวาดะ-ฮาจิมันไตซึ่งอยู่ระหว่างอิวาเตะและอาคิตะ  
เป็นถนนที่ดีที่สุดในญี่ปุ่นสำหรับการ  
การขับรถชมทิวทัศน์ซึ่งมีบ้านพักอยู่บน  
จุดสูงสุด โดยเฉพาะในฤดูใบไม้ร่วงซึ่ง  
เป็นเวลาที่คุณสามารถรื่นรมย์กับ  
ทัศนียภาพของต้นบีชและต้นเมเปิ้ลหลาก  
สีสันทันทีในทิวทัศน์ ถนนสายแอสไฟต์





"We Love To Service"

ปิดในระหว่างฤดูหนาวเนื่องจากหิมะตกหนัก แต่ในปลายเดือน เม.ย. ถนนจะเปิดอีกครั้งโดยมีกำแพงหิมะสูงบนสองข้างทาง กำแพงหิมะซึ่งสามารถสูงได้ถึง 6 เมตรในบางพื้นที่นั้นมีความเรียบและตั้งตรงราวกับถูกหั่นด้วยมีด สัมผัสความงดงามของถนนสายแอสฟัลต์ทั้งในฤดูหนาวและฤดูใบไม้ผลิด้วยการขับรถไปบนถนนที่เต็มไปด้วยหิมะซึ่งพาคุณไปสู่ดอกซากุระที่กำลังเบ่งบานบนพื้นที่ราบของอะจิมันไต

เที่ยว

**รับประทานอาหารกลางวัน ณ ภัตตาคาร**

**สวนสาธารณะคิตาคามิเท็นโชจิ (Kitakami Tenshoji Park)** ในจังหวัดอิวาเตะ นับเป็น 1 ใน 3 ของสถานที่นอกตัวเมืองในภูมิภาคโทโฮกุ ยอดฮิตสำหรับชมซากุระ นอกเหนือจากฮิโรซากิ (Hirosaki) ในจังหวัดอาโอโมริ และคาคุโนดาเตะ (Kakunodate) ในจังหวัดอาคิตะ ภายในสวนมีต้นซากุระรวมกว่า 10,000 ต้น!!! เรียงรายตามทางยาวกว่า 2 กม. แคมป์ตอนต้นพฤษภาคม ยังสามารถชื่นชมต้นซีซีจี หรือ กุหลาบพันปี กว่าอีก 100,000 ต้น **\*\*การบานของซากุระขึ้นอยู่กับสภาพอากาศ\*\***

นำท่านเดินทางสู่ **เมืองคาคุโนดาเตะ (Kakunodate)** จังหวัด Akita ภูมิภาค Tohoku แอบมโนไปว่า ได้ยืนกลางสะพานแดงในบรรยากาศซากุระสวยๆ แสนโรแมนติก อยู่เรียบ**แม่น้ำฮิโนคิไนกาว่า (Hinokinai-gawa)** ช่างสุขใจจริง ๆ ค่ะ ที่นี่มีซากุระนับหลายร้อยต้น พร้อมจะบานในช่วงฤดูใบไม้ผลิ ประมาณปลายเดือน เมษายน-ต้นเดือนพฤษภาคม จึงทำให้มีผู้คนนิยมมาชมความงามของซากุระเมืองนี้เป็นจำนวนมาก ที่เมือง Kakunodate ยังมีหมู่บ้านชามูไรที่อนุรักษ์เอาไว้ มีชื่อเสียงมากในยามที่ซากุระบาน เมืองนี้มีจุดชมซากุระที่สวยงามอยู่ 2 แห่ง โดยสามารถเดินถึงกันได้ คือ ซอยหมู่บ้านชามูไร และ ริมแม่น้ำฮิโนคิไนกาว่า



คำ

นำท่านสู่ที่พัก โรงแรม HANAMAKI ONSEN HOTEL หรือเทียบเท่า

**รับประทานอาหารค่ำ ณ ห้องอาหารของโรงแรม**

นำท่านอาบน้ำแร่สปารีสอร์ทสไตล์ญี่ปุ่นแท้ ๆ ที่เรียกว่า "ออนเซ็น" เพื่อสุขภาพและผิวพรรณที่ดี





**smartworld**  
**HOLIDAY**

42/37 Moo 5, Lam Lukka 11 Road., Kookot, Lam Lukka, Pathumthani 12130  
Tel: 02 987 7074-5 Fax: 02 987 5564 Mobile: 087 496 9977  
Website: www.smartworldholiday.com E-Mail: info@smartworldholiday.com

"We Love To Service"

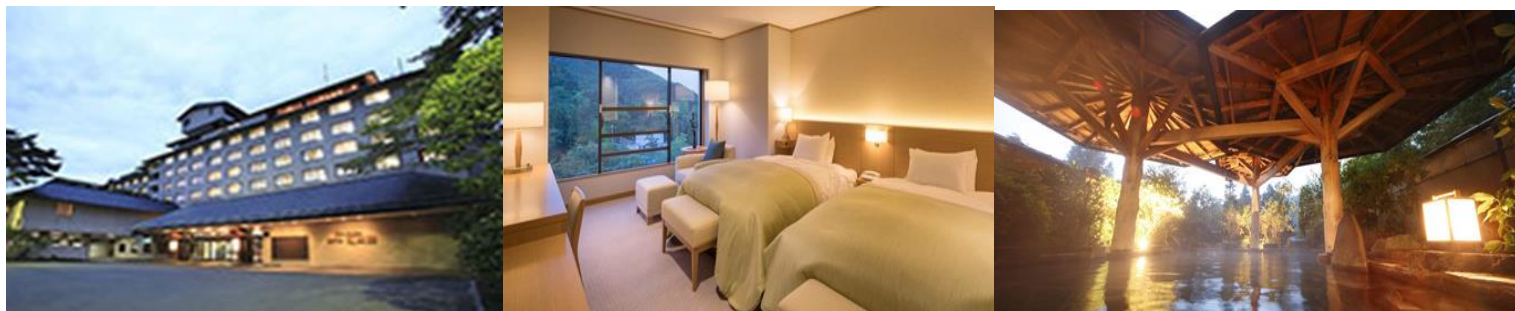

วันที่ 4	ล่องเรือแม่น้ำโมกามิ – กินชังออนเซ็น – ออนเซ็น	เช้า	เที่ยง	เย็น
----------	--	------	--------	------

### เช้า

### รับประทานอาหารเช้า ณ ห้องอาหารของโรงแรม

นำท่านสนุกสนานกับการ ล่องเรือแม่น้ำโมกามิ ล่องไปตามแม่น้ำ โมกามิของจังหวัดยามากาตะ การล่องเรือดังกล่าวจะทำให้คุณเพลิดเพลินกับภูมิทัศน์อันสวยงามของแม่น้ำโมกามิในขณะที่คนขับเรือกำลังร้องเพลง แม่น้ำโมกามิจะมีลักษณะแตกต่างกันออกไปในแต่ละฤดูกาล ในฤดูใบไม้ผลิคุณจะได้ชมดอกซากุระและฤดูใบไม้ร่วงคุณจะได้เห็นสีของใบไม้เปลี่ยนสี ทุกๆ ทริปที่ล่องไปกับเรือนี้จะได้ประสบการณ์ที่แตกต่างและแสนพิเศษ



### เที่ยง

### ภัตตาคาร

### รับประทานอาหารกลางวัน ณ

กินชังออนเซ็น เป็นเมืองน้ำพุร้อนที่เจียบสงบในภูเขาของจังหวัดยามากาตะ ซึ่งเดิมเป็นพื้นที่รอบเหมืองแร่เงินที่ได้ปรับปรุงและพัฒนาใหม่ มีชื่อเสียงเป็นอันดับต้นๆของประเทศญี่ปุ่นว่าเป็นเมือง



ออนเซ็นที่สวยงามที่สุดด้วยห้องพักแบบเรียวกังที่เรียงรายตามสองข้างทางของแม่น้ำ ซึ่งเป็นอาคารไม้ 3-4 ชั้น ผสมผสานกับผนังปูนสีขาวสะอาดทำให้รู้สึกเหมือนย้อนกลับไปในอดีต อีสระให้ท่านเที่ยวชมตามอัชฌาศัย

นำท่านสู่ที่พัก โรงแรม IZAKA JURAKU HOTEL หรือเทียบเท่า



**smartworld**  
**HOLIDAY**

42/37 Moo 5, Lam Lukka 11 Road., Kookot, Lam Lukka, Pathumthani 12130  
Tel: 02 987 7074-5 Fax: 02 987 5564 Mobile: 087 496 9977  
Website: www.smartworldholiday.com E-Mail: info@smartworldholiday.com

"We Love To Service"

ค่ำ



รับประทานอาหารค่ำ ณ ห้องอาหารของโรงแรม

นำท่านอาบน้ำแร่สปารีสอร์ทสไตล์ญี่ปุ่นแท้ ๆ ที่เรียกว่า "ออนเซ็น" เพื่อสุขภาพ และผิวพรรณที่ดี



วันที่ 5	สวนผลไม้ - ปราสาทซึรุกะ - ทะเลสาบ 5 สีโกะชิกินุ มะ - หมู่บ้านโออูจิจุกุ - ออนเซ็น	เช้า	เที่ยง	เย็น
----------	--	------	--------	------

เช้า

รับประทานอาหารเช้า ณ ห้องอาหารของโรงแรม

จากนั้นนำท่านไปยัง สวนผลไม้ เพื่อให้ท่านได้ลิ้มรสผลไม้จากต้นเด็ดกันจากขั้ว เลือกกินเลือกทานกันตามอัธยาศัยให้เต็มที่กับการมาเยือน **\*\* (ผลไม้ที่ให้ท่านรับประทานนั้นจะเป็นไปตามฤดูกาลของเมืองแห่งนี้)\*\***

เที่ยง

รับประทานอาหารกลางวัน ณ ภัตตาคาร

ปราสาทซึรุกะ ถูกสร้างขึ้นในปี 1384 มีการเปลี่ยนแปลงการปกครองมาหลายครั้งในช่วงที่ยังเป็นภูมิภาค อาอิซุ และถูกทำลายลงหลังจากเกิดสงครามโบชิน (Boshin War) ปี 1868 ซึ่งเกิดการจลาจลต่อต้านรัฐบาลสมัยเมจิ ทำให้สิ้นสุดยุคศักดินายึดอำนาจ ท่านโชกุนโทคกิกาวา ต่อมาปราสาทได้ถูกฟื้นฟูขึ้นมาใหม่ด้วยคอนกรีตในปี 1960 เสร็จสมบูรณ์ในปี 2011 หลังคาเดิมซึ่งเป็นสีเทา กลับกลายเป็นสีแดง เป็นเอกลักษณ์ไม่ซ้ำกับปราสาทแห่งอื่นในญี่ปุ่น





smartworld  
HOLIDAY

42/37 Moo 5, Lamukka 11 Road. , Kookot , Lamukka , Pathumthani 12130  
Tel: 02 987 7074-5 Fax: 02 987 5564 Mobile: 087 496 9977  
Website: www.smartworldholiday.com E-Mail: info@smartworldholiday.com

"We Love To Service"

นำท่านเดินทางสู่ ทะเลสาบ 5 สี สีโกจิ

กินมะ ตั้งอยู่ในอุทยานแห่งชาติ Bandai-Ashai บริเวณมีทั้งทะเลสาบ บึงน้อยใหญ่ รวมทั้งบ่อน้ำพุร้อนหลายแห่ง ที่เกิดจากการระเบิดของภูเขาไฟ Bandai ในอดีต และ แร่ธาตุในดินไม่ว่าจะเป็นแคลเซียม



แมกนีเซียม คอปเปอร์ หินปูน ฯลฯ ทำให้สีของน้ำที่สะท้อนกับแสงแดดดูมีหลากหลายสีสัน คนญี่ปุ่นจึงเรียกที่นี่ว่า Goshikinuma หรือบึงน้ำห้าสี

นำท่านสู่ หมู่บ้านโออุจิคู(Ouchi-juku) ก็เป็นอีกหมู่บ้านที่ยังอบอวลไปด้วยกลิ่นอายของอดีต ไม่ยิ่งหย่อนไปกว่ากัน หมู่บ้านแห่งนี้มีชื่อเสียงมาตั้งแต่สมัยสงครามจนถึงยุคเอโดะ ปัจจุบันยังคงสภาพเดิม แต่กิจกรรมการค้าการขาย อาจเปลี่ยนไปตามยุคสมัย สินค้าที่นำมาขายส่วนใหญ่จะเป็นสินค้าเกี่ยวกับของที่ระลึกที่นักท่องเที่ยวชอบ



นำท่านสู่ที่พัก **โรงแรม KINUGWA ONSEN** หรือเทียบเท่า

**รับประทานอาหารค่ำ ณ ห้องอาหารของโรงแรม**

นำท่านอาบน้ำแร่สปารีสอร์ทสไตล์ญี่ปุ่นแท้ ๆ ที่เรียกว่า "ออนเซ็น" เพื่อสุขภาพ และผิวพรรณที่ดี

คำ





**smartworld**  
**HOLIDAY**

42/37 Moo 5, Lamukka II Road., Kookot, Lamukka, Pathumthani 12130  
Tel: 02 987 7074-5 Fax: 02 987 5564 Mobile: 087 496 9977  
Website: www.smartworldholiday.com E-Mail: info@smartworldholiday.com

"We Love To Service"

วันที่ 6	ฮิตาชิ ซีไซด์พาร์ค - ชินจูกุ ซ้อปปิง - สหามบินฮานะ	เช้า	เที่ยง	-
----------	--	------	--------	---

เช้า

รับประทานอาหารเช้า ณ ห้องอาหารของโรงแรม

นำท่านชม สวนฮิตาชิ ซีไซด์ พาร์ค (Hitachi Seaside Park) ตั้งอยู่ใน เมืองฮิตาชิ นากะ ในจังหวัดอิบารากิ เป็นสวนสาธารณะขนาดใหญ่ที่มีเนื้อที่กว้าง 1,187.5 ไร่ ที่นี่เป็นสวรรค์ของคนรักดอกไม้เพราะเต็มไปด้วยไม้ดอกนานาชนิดที่จะหมุนเวียน เปลี่ยนกันบานให้นักเที่ยวได้ชมตลอดทั้งปี



เที่ยง

รับประทานอาหารกลางวัน ณ ภัตตาคาร

ย่านซ้อปปิงชินจูกุให้ท่านอิสระและเพลิดเพลินกับการช้อปปิ้งสินค้ามากมายและ เครื่องใช้ไฟฟ้า กล้องถ่ายรูปดิจิตอล นาฬิกา เครื่องเล่นเกมส์ หรือ สินค้าที่จะเอาใจคุณผู้หญิงด้วย กระเป๋า รองเท้า เสื้อผ้า แบรินด์เนม เสื้อผ้าแฟชั่นสำหรับวัยรุ่น เครื่องสำอางยี่ห้อดังของญี่ปุ่นไม่ว่าจะเป็น KOSE, KANEBO, SK II, SHISEDO และอื่นๆ



นำท่านเดินทางสู่สหามบินฮานะ

วันที่ 7	สหามบินฮานะ - กรุงเทพฯ	-	-	-
----------	------------------------	---	---	---

00.05 น.

ออกเดินทางสู่ กรุงเทพฯ โดยสายการบินไทย เที่ยวบินที่ TG 661

05.05 น.

เดินทางถึง ท่าอากาศยานสุวรรณภูมิ กรุงเทพฯ โดยสวัสดิภาพ พร้อมความประทับใจ







**smartworld**  
**HOLIDAY**

42/37 Moo 5, Lam Lukka 11 Road., Kookot, Lam Lukka, Pathumthani 12130  
Tel: 02 987 7074-5 Fax: 02 987 5564 Mobile: 087 496 9977  
Website: www.smartworldholiday.com E-Mail: info@smartworldholiday.com

"We Love To Service"

อัตราค่าบริการ					
วันเดินทาง	ผู้ใหญ่	1 ผู้ใหญ่+1 เด็กมี เตียง	เด็กมีเตียง	เด็กไม่มีเตียง	พักเดี่ยว เพิ่ม
18 – 24 เมษายน 2562	65,900	62,900	62,900	59,900	9,900
ราคาไม่รวมตัวเครื่องบิน	45,900	42,900	42,900	39,900	9,900

ราคาเด็กทารก อายุ ต่ำกว่า 2 ขวบ ราคา 9,000 บาท

**\*\*\*หมายเหตุ** การเดินทางในแต่ละครั้งต้องมีผู้เดินทางจำนวน 10 ท่านขึ้นไป\*\*\*

หากมีผู้เดินทางไม่ถึง 10 ท่าน ทางบริษัทฯ ขอสงวนสิทธิ์ในการไม่ออกกรุ๊ป หรือเก็บค่าใช้จ่ายเพิ่มเติม

## อัตรานี้รวม

- ค่าตั๋วเครื่องบินไป – กลับ ชั้นทัศนอาจรตามเส้นทางรายการที่ระบุเท่านั้น
- ราคานี้รวมภาษีน้ำมัน ณ. **วันที่ 29 ต.ค. 2561** และ ทางบริษัทฯ ขอสงวนสิทธิ์ในการปรับภาษีน้ำมันขึ้น หากทางสายการบินมีการเรียกเก็บเพิ่มเติม โดยทางบริษัท จะแจ้งให้ทราบก่อนการออกตั๋วเครื่องบิน
- ค่าภาษีสนามบินทุกแห่งตามรายการที่ระบุเท่านั้น
- ค่าพาหนะรับส่งตามรายการนำเที่ยวที่ระบุเท่านั้น
- ค่าโรงแรมห้องพัก 2 ท่านต่อห้องตามรายการที่ระบุเท่านั้น
- ค่าอาหาร เครื่องดื่มตามรายการที่ระบุเท่านั้น
- ค่าเข้าชมสถานที่ต่างๆ ตามรายการที่ระบุเท่านั้น
- ค่าขนกระเป๋าเดินทางท่านละ 1 ใบน้ำหนักไม่เกิน 30 กก.
- บริการน้ำวันละ 1 ขวด
- บริการ WIFI ฟรีบนรถบัส
- ค่าทิปไกด์และคนขับรถ
- ค่าประกันอุบัติเหตุคุ้มครองในวงเงินท่านละ 1,000,000 บาท  
(หมายเหตุ...อายุ 6 เดือน – ไม่ถึง 1 ปี และ อายุ 76-85 ปี ค่าประกันอุบัติเหตุคุ้มครองในวงเงินท่านละ 500,000 บาท ...)



smartworld  
HOLIDAY

42/37 Moo 5, Lam Lukka II Road., Kookot, Lam Lukka, Pathumthani 12130  
Tel: 02 987 7074-5 Fax: 02 987 5564 Mobile: 087 496 9977  
Website: www.smartworldholiday.com E-Mail: info@smartworldholiday.com

"We Love To Service"

## อัตรานี้ไม่รวม

- ☒ ค่าธรรมเนียมการขึ้นวีซ่าเข้าประเทศญี่ปุ่น
- ☒ ค่าทำหนังสือเดินทาง หรือพาสปอร์ต
- ☒ ค่าใช้จ่ายส่วนตัวนอกเหนือในรายการ เช่น ค่าโทรศัพท์, ค่าซักรีด, ค่าเครื่องดื่มน้ำและอาหารที่สั่งเพิ่มเติมจากรายการที่ทางบริษัทฯ จัดให้ เป็นต้น
- ☒ ค่าน้ำหนักกระเป๋าเดินทางในกรณีน้ำหนักเกินกว่าสายการบินกำหนด คือ 20 กิโลกรัมต่อท่าน
- ☒ ค่าธรรมเนียมในการขึ้นใบอนุญาตสำหรับคนต่างด้าวที่กลับเข้าประเทศ
- ☒ ค่าภาษีน้ำมันที่ทางสายการบินมีการเรียกเก็บเพิ่มเติม หรือมีการเปลี่ยนแปลงกะทันหัน
- ☒ **ค่าภาษีมูลค่าเพิ่ม 7% และค่าภาษีหัก ณ ที่จ่าย 3% ซึ่งต้องจ่ายเพิ่มจากราคาค่าทัวร์**

## เงื่อนไขการชำระเงิน

เมื่อท่านทำการจองทัวร์กับทางบริษัทฯ ทางบริษัทฯ ขอเรียกเก็บมัดจำค่าทัวร์ท่านละ 10,000-20,000 บาท (ขึ้นอยู่กับช่วงเวลาเดินทาง หรือกฎของสายการบิน) ส่วนที่เหลือต้องชำระทั้งหมดก่อนการเดินทางอย่างน้อย 21 วันทำการ

## เงื่อนไขการยกเลิก

**\*\*\*กรุณาพิจารณาเงื่อนไขต่างๆ และเงื่อนไขการยกเลิกทัวร์ของบริษัท ก่อนท่านทำการจองทัวร์\*\*\***

**หากท่านได้ทำการจองทัวร์ ทางบริษัทฯ ถือว่าท่านได้รับทราบและยอมรับเงื่อนไขทุกอย่างเรียบร้อยแล้ว**

- ยกเลิกก่อนการเดินทาง 45 วัน ไม่เก็บค่าใช้จ่าย
- ยกเลิกก่อนการเดินทาง 21-30 วัน หักค่ามัดจำ
- ยกเลิกก่อนการเดินทาง 15-20 วัน หักค่าใช้จ่าย 50 % ของราคาทัวร์
- ยกเลิกก่อนการเดินทาง 8-14 วัน หักค่าใช้จ่าย 75 % ของราคาทัวร์
- ยกเลิกก่อนการเดินทาง 1-7 วัน หักค่าใช้จ่าย 100% ของราคาทัวร์
- ผู้เดินทางไม่สามารถเข้า-ออกเมืองได้ เนื่องจากเอกสารปลอมหรือการห้ามของเจ้าหน้าที่ หักค่าใช้จ่าย 100%

**\*\*\* ผู้เดินทางไม่สามารถเข้า-ออกเมืองได้ เนื่องจากเอกสารปลอมหรือการห้ามของเจ้าหน้าที่ ไม่ว่าจะเหตุผลใดๆ ก็ตาม ทางบริษัทฯ ขอสงวนสิทธิ์ในการไม่คืนค่าทัวร์ทั้งหมด\*\*\***



## ข้อมูลเพิ่มเติม เรื่องตั๋วเครื่องบิน



 ในการเดินทางเป็นหมู่คณะ ผู้โดยสารจะต้องเดินทางไป-กลับพร้อมกัน หากต้องการเลื่อนวันเดินทางกลับ ท่านจะต้องชำระค่าใช้จ่ายส่วนต่างที่สายการบิน และบริษัททัวร์เรียกเก็บ และการจัดที่นั่งของกรุ๊ป เป็นไปโดยสายการบินเป็นผู้กำหนด ซึ่งทางบริษัทฯ ไม่สามารถเข้าไปแทรกแซงได้ และในกรณียกเลิกการเดินทาง และได้ดำเนินการออกตั๋วเครื่องบินไปแล้ว (กรณีตัว REFUND ได้) ผู้เดินทางต้องรอ REFUND ตามระบบของสายการบินเท่านั้น

## ข้อมูลเพิ่มเติม เรื่องโรงแรมที่พัก





 เนื่องจากการวางแผนแบบห้องพักของแต่ละโรงแรมแตกต่างกัน จึงอาจทำให้ห้องพักแบบห้องเดี่ยว (Single) และห้องคู่ (Twin / Double) และ ห้องพักแบบ 3 ท่าน / 3 เตียง (Triple Room) ห้องพักอาจจะไม่ติดกัน

 กรณีมีงานจัดประชุมนานาชาติ (Trade Fair) เป็นผลให้ค่าโรงแรมสูงขึ้นมาก และห้องพักในเมืองเต็ม บริษัทฯ ขอสงวนสิทธิ์ในการปรับเปลี่ยน หรือย้ายเมืองเพื่อให้เกิดความเหมาะสม

## ข้อมูลเพิ่มเติมเรื่องสัมภาระ และค่าพนักงานยกกระเป๋า (Porter)



 สำหรับน้ำหนักของสัมภาระที่ทางสายการบินอนุญาตให้บรรจุได้ห้องเครื่องบิน คือ 20 กิโลกรัม (สำหรับผู้โดยสารชั้นประหยัด / Economy Class Passenger) การเรียกค่าระวางน้ำหนักเพิ่มเป็นสิทธิของสายการบินที่ท่านไม่อาจปฏิเสธได้ (ท่านต้องชำระในส่วนที่โดนเรียกเก็บเพิ่ม)

 สำหรับกระเป๋าสัมภาระที่ทางสายการบินอนุญาตให้นำขึ้นเครื่องได้ ต้องมีน้ำหนักไม่เกิน 7 กิโลกรัม และมีความกว้าง+ยาว+สูง ไม่เกิน 115 เซนติเมตร หรือ 25 เซนติเมตร (9.75 นิ้ว) x 56 เซนติเมตร (21.5 นิ้ว) x 46 เซนติเมตร (18 นิ้ว)

 กรณีที่ต้องมีบินด้วยสายการบินภายในประเทศ น้ำหนักของกระเป๋าอาจจะถูกกำหนดให้ต่ำกว่ามาตรฐานได้ ทั้งนี้ขึ้นอยู่กับข้อกำหนดของแต่ละสายการบิน ทางบริษัทฯ ขอสงวนสิทธิ์ไม่รับภาระส่วนของค่าใช้จ่ายที่สัมภาระน้ำหนักเกิน (ท่านต้องชำระในส่วนที่โดนเรียกเก็บเพิ่ม)

 ทางบริษัทฯ ไม่รับผิดชอบ กรณีเกิดการสูญเสียบ, สูญหายของกระเป๋า และสัมภาระของผู้โดยสาร

## หมายเหตุ.. (สำคัญมาก ผู้โดยสารที่เดินทางต้องรับทราบ และยินยอม ก่อนการเดินทาง)

1. รายการอาจมีการเปลี่ยนแปลงตามความเหมาะสม เนื่องจากความล่าช้าของสายการบิน โรงแรม ที่พัก การจราจร เหตุการณ์ทางการเมือง การนัดหยุดงาน การก่อจลาจล อุบัติเหตุ สภาพอากาศ ภัยธรรมชาติ วิกฤติ อคติภัย หรือไม่ว่าจะด้วยสาเหตุใดๆ ก็ตาม (ซึ่งเป็นเหตุการณ์ที่เหนือการควบคุมจากทางบริษัทฯ) โดยทางบริษัทฯ จะคำนึงถึงความปลอดภัยของลูกค้าเป็นสิ่งสำคัญ
2. หากท่านยกเลิกทัวร์ เนื่องจากเหตุการณ์ความไม่สงบทางการเมือง สายการบิน สภาพอากาศ ภัยธรรมชาติ วิกฤติ อคติภัยต่างๆ ที่สายการบิน หรือในส่วนของบริการทางประเทศที่ท่านเดินทางท่องเที่ยว ยังคงให้บริการอยู่เป็นปกติ ทางบริษัทฯ ขอสงวนสิทธิ์ในการ ไม่คืนค่าทัวร์ทั้งหมด หรือบางส่วน ให้กับท่าน



smartworld  
HOLIDAY

42/37 Moo 5, Lamlukka 11 Road. , Kookot , Lamlukka , Pathumthani 12130  
Tel: 02 987 7074-5 Fax: 02 987 5564 Mobile: 087 496 9977  
Website: www.smartworldholiday.com E-Mail: info@smartworldholiday.com

"We Love To Service"

3. หากสถานที่ท่องเที่ยวใดที่ไม่สามารถเข้าชมได้ไม่ว่าด้วยสาเหตุใดก็ตาม ทางบริษัทขอสงวนสิทธิ์ในการไม่คืนค่าใช้จ่าย เนื่องจากทางบริษัทได้ทำการจองและถูกเก็บค่าใช้จ่ายไปแล้ว
4. บริษัทฯ จะไม่รับผิดชอบ และ ขอสงวนสิทธิ์ในการ ไม่คืนค่าทัวร์ทั้งหมด หรือบางส่วนให้กับท่าน ในกรณีดังนี้
  - \*\* กรณีที่กองตรวจคนเข้าเมือง ห้ามผู้เดินทาง เดินทาง เนื่องจากมีสิ่งผิดกฎหมาย หรือสิ่งของห้ามนำเข้าประเทศ เอกสารเดินทางไม่ถูกต้อง หรือความประพฤติส่อไปในทางเสื่อมเสียด้วยเหตุผลใดๆ ก็ตามที่ทางกองตรวจคนเข้าเมืองห้ามเดินทาง
  - \*\* กรณีที่สถานทูตออกวีซ่า อันสืบเนื่องมาจากตัวผู้โดยสารเอง
  - \*\* กรณีที่กองตรวจคนเข้าเมืองของประเทศไทยงดออกเอกสารเข้าเมือง ให้กับชาวต่างชาติ หรือ คนต่างด้าวที่พำนักอยู่ในประเทศไทย

**(ซึ่งทางบริษัทฯ ขอสงวนสิทธิ์ในการไม่คืนค่าทัวร์ทั้งหมด หรือบางส่วนให้กับท่าน หากเกิดเหตุการณ์ดังกล่าว)**