

GOAL JAPAN GRAND HOKKAIDO FLOWER

TOMAMU

6 วัน 4 คืน

สายการบินไทย BY TG

แอมฟริ PHOTO BOOK

บุฟเฟต์มื้อค่ำคอน ขาปู จอนเซ็น

ราคาเริ่มต้น

55,900.-

GRAND HOKKAIDO FLOWER TOMAMU

THAI 6 วัน 4 คืน

กรกฎาคม - สิงหาคม

กำหนดการเดินทาง

14-19 กรกฎาคม 2562

28 กรกฎาคม - 2 สิงหาคม 2562

7-12 สิงหาคม 2562 **วันแม่**

วันที่	โปรแกรมท่องเที่ยว	อาหาร			โรงแรม หรือเทียบเท่า
		เช้า	เที่ยง	เย็น	
1	กรุงเทพฯ - สนามบินชิตOSE	-	-	-	
2	สนามบินชิตOSE - เนินเขาพระพุทธรเจ้า - บ่อน้ำสีฟ้า - ไอซ์พาววิลเลี่ยน - หมู่บ้านรามอนอาซาฮิดาวา - อีออน	-		-	ASAHIKAWA WBF HOTEL OR SIMILAR
3	ดิลปะบนนาข้าว - สวนดอกไม้ซิกิไซโนะโอกะ - ฟาร์มโทมิตะ - ฟาร์มเมล่อน - ออนเซน				HOSHINO RESORT TOMAMU OR SIMILAR
4	ชมทะเลหมอก - นั่งกอนโดล่า - โบสถ์แต่งงาน CHAPLE ON THE WATER - เที่ยวชมเมืองโอตารุในยามค่ำ ดิน - บุปเฟ่ต์ปู 3 ชนิด				OTARU NORD HOTEL OR SIMILAR
5	ตลาดปลาโจโก - ศาลเจ้าฮอกไกโด - ซ้อปปิงทาบุกิโดจิ		-	-	SAPPORO ASPEN HOTEL OR SIMILAR
6	สนามบินชิตOSE - กรุงเทพฯ		-	-	

วันที่ 1	กรุงเทพฯ - สนามบินชิตOSE	-	-	-
20.30 น.	กรุ๊ปทัวร์พร้อมกันที่ท่าอากาศยานสุวรรณภูมิ อาคารผู้โดยสารขาออกระหว่างประเทศ ชั้น 4 เคาน์เตอร์ C สายการบินไทย			
23.55 น.	เจ้าหน้าที่คอยให้การต้อนรับดูแลด้านเอกสาร เช็คอินและสัมภาระในการเดินทาง เทรไฟสู่ประเทศญี่ปุ่นโดย สายการบินไทย เที่ยวบินที่ TG 670			

วันที่ 2	สนามบิซโตเสะ – เนินเขาพระพุทธรเจ้า – บ่อน้ำสีฟ้า – ไอซ์พาววิลเลียน – หมู่บ้านรามเอนอาซาฮิดาว่า – อีออน	-	เที่ยง	-
----------	---	---	--------	---

08.20 น.

เดินทางถึง สนามบิซโตเซ่ ประเทศญี่ปุ่น นำท่านผ่านขั้นตอนการตรวจคนเข้าเมืองและศุลกากร

จากนั้นนำท่านสู่ **เนินแห่งพระพุทธรเจ้า (Hill of the Buddha)** ตั้งอยู่ที่เมืองซัปโปโรทางตอนเหนือของประเทศญี่ปุ่น ถือว่าเป็นผลงานการสร้างชิ้นเอกอีกชิ้นหนึ่งของทาดาโอะอันโดะ (Tadao Ando) สถาปนิกชาวญี่ปุ่นเจ้าของรางวัลพีริซเกออร์ที่ถือว่าที่สุดรางวัลของสถาปนิก โดยมีลักษณะเป็นเนินเขาล้อมรอบรูปปั้นพระพุทธรูปมีความสูงมากถึง 13.5 เมตรและมีน้ำหนัก 1500 ตัน พื้นที่ที่ล้อมรอบจะมีตออยู่ ราวตอ อีกทั้งรายล้อมด้วยธรรมชาติอันงดงาม โดยเฉพาะในช่วงฤดูร้อนที่จะสามารถเห็นต้นลาเวนเดอร์จำนวนกว่า 150,000 ต้นล้อมรอบรูปปั้นพระพุทธรูป ซึ่งเป็นการผสมผสานที่ลงตัวระหว่างสถาปัตยกรรมที่มนุษย์สร้างขึ้นกับความงดงามจากธรรมชาติ มองดูแล้วประหนึ่งเป็นผลงานศิลปะชิ้นเอกที่หาดูได้เฉพาะที่นี่เท่านั้น



เที่ยง

รับประทานอาหารกลางวัน ณ กัดตาดาร

จากนั้นนำท่านเดินทางสู่ **BLUE POND หรือ สระสีฟ้า** แห่งนี้เป็นแหล่งท่องเที่ยวทางธรรมชาติที่เพิ่งเริ่มมีชื่อเสียงได้ไม่นานของฮอกไกโด ตั้งอยู่ใจกลางเมืองบิเอะ ชื่อเสียงที่ทำให้นักท่องเที่ยวหลายคนสนใจมาเที่ยวชมนั้น เป็นเพราะน้ำสีฟ้าที่สดใสเกินกว่าบ่อน้ำตามธรรมชาติทั่วไปและตอไม้สูงจำนวนมากที่สะท้อนให้เห็นความใสแปลกตาที่แสนพิเศษของน้ำในบ่อ



พิเศษของน้ำในบ่อ

ถ้ำน้ำแข็ง ไอซ์ พาววิลเลียน ที่มีความแตกต่างจากพิพิธภัณฑ์ เกล็ดหิมะ ตั้งแต่ทางเดินเข้าจะถูกประดับด้วยแสงไฟหลากสี เรื่อยไปจนถึงอุโมงค์ถ้ำน้ำแข็งที่คดเคี้ยวไปมา ภายในอุโมงค์น้ำแข็งนั้นท่านจะได้ชมความงามของหยดน้ำแข็งรูปร่างสวยงามต่าง ๆ



ที่อุณหภูมิต่ำ - 20 องศา

เมืองอาซาฮิดาวา ชมความงามโดยรอบ ซึ่งเป็นเมืองขนาดใหญ่รองจากเมืองซัปโปโร เป็นศูนย์กลางทางเศรษฐกิจและวัฒนธรรมของภูมิภาคตอนกลางของเกาะ

นำท่านชม **หมู่บ้านราเมง** ที่แห่งนี้จะประกอบด้วยร้านราเมงที่มีชื่อเสียง 8 ร้านที่ต่างแข่งขันกันทำราเมงของตนเองให้อร่อยที่สุด เพื่อสืบทอดมรดกทางปัญญาที่ถ่ายทอดกันมาและยกระดับคุณภาพและมาตรฐานราเมงอะซะฮิดะวะ เพื่อให้เป็นที่เลื่องลือไปทั่วโลก

ไอออนมอลล์ คือห้างที่รวมเอาซูเปอร์มาร์เก็ตและช้อปปิ้งมอลล์ไว้ด้วยกัน มีสาขาอยู่มากมายทั่วประเทศญี่ปุ่น และเนื่องจากมีสินค้าหลากหลายครบครันตั้งแต่เสื้อผ้าเครื่องนุ่งห่ม สินค้าซักกะ (zakka) เครื่องใช้ไฟฟ้า หนังสือ ยาชนิดต่าง ๆ ตลอดจนสินค้าประเภทอาหาร จึงเหมาะสำหรับผู้ที่ต้องการซื้อของชิ้นใหญ่ หรือของที่ระลึก ของฝาก



ต่ำ

อิสระรับประทานอาหารต่ำตามอริยาศัย

นำท่านสู่ที่พัก โรงแรม ASAHIKAWA WBF HOTEL หรือเทียบเท่า

วันที่ 3	ทิวทัศน์นาข้าว - สวนดอกไม้ชิคิไซโนะโอกะ - ฟาร์มโทมิตะ - ฟาร์มเมล่อน - ออนเซ็น	เช้า	เที่ยง	เย็น
----------	---	------	--------	------

เช้า

รับประทานอาหารเช้า ณ ห้องอาหารของโรงแรม

จากนั้นนำท่านเดินทางสู่ **ภาพทิวทัศน์นาข้าว** เป็นภาพที่เกิดจากแรงงานคนท้องถิ่น ที่ร่วมใจกันสร้างผลงาน เป็นภาพที่ก่อร่างสร้างขึ้นด้วยต้นข้าวหลากหลายสายพันธุ์เพื่อให้ได้สีสรรที่หลากหลายน โดยแต่ละปี ภาพก็จะไม่ซ้ำแบบกันเลย เปลี่ยนลายภาพไปทุกๆ ปี เพื่อให้นักท่องเที่ยวและคนผ่านไปมาได้เห็นภาพอันงดงามตระการตาแบบไม่เบื่อกันเลยให้ท่านได้เก็บภาพความงดงามของทุ่งนาข้าวที่สามารถสร้างภาพอันงดงามราวกับภาพวาด



จากนั้น นำท่านเดินทางสู่ **สวนชิคิไซโนะโอกะ**

(Shikisai no oka) เป็น 4 ฤดู ที่มีโรสดุ้งและ โรสจิ้ง ทุ่งฟางขนาดใหญ่ สัญลักษณ์ของสวนชิคิไซ โนะ โอคะคอยต้อนรับนักท่องเที่ยว **ชมดอกไม้บานาพันธุ์ รวมถึงดอกลาเวนเดอร์ และทุ่งดอกไม้หลากสี** ที่ได้รับคำนิยามและคำชมว่าจัดสวนไล่สีได้สวยงามที่สุด นอกจากนี้ยังมีกิจกรรมหลายอย่างเช่น ขับรถ ATV รถไฟชมฟาร์ม หรือฟาร์มเลี้ยง Alpaca และในช่วงฤดูหนาวจะเปิดเป็นลานสกี พร้อมกิจกรรมต่างๆ อีกมากมาย **(การบานของดอกไม้ขึ้นอยู่กับสภาพอากาศ**



เที่ยง

รับประทานอาหารกลางวัน ณ ภัตตาคาร

จากนั้นนำท่านสู่ **เมืองฟูราโน่ (ชมดอกไม้ หรือทุ่งลาเวนเดอร์)** เมืองน้อยที่อยู่ในแอ่งกระทะ ห้อมล้อมด้วยเทือกเขาโทเซ็งสึและ เทือกเขาชูบาริ ทำให้เมืองฟูราโน่ มีอากาศเย็นแห้ง ประกอบกับสภาพดินในแถบนั้น เป็นดินภูเขาไฟ จึงเหมาะแก่การเพาะปลูกผลิตผลทางการเกษตร โดยเฉพาะดอกไม้ ตั้งแต่เดือนพฤษภาคม ไปจนถึงเดือนตุลาคม จะมีดอกไม้บานชนิด ไม่ว่าจะเป็นดอกทิวลิป ดอกไอริสดอกปีปปี ดอกกุหลาบ ดอกมัสตาร์ด ดอกกุหลาบญี่ปุ่น ดอกลาเวนเดอร์ ดอกทานตะวัน และ ดอกคอสมอส เป็นต้น **(การบานของดอกไม้ขึ้นอยู่กับสภาพอากาศ)**



จากนั้นนำท่านเดินทางสู่ **ฟาร์มเมล่อน** ผลไม้ที่ขึ้นชื่อที่สุดของฮอกไกโด ให้ท่านได้ลิ้มรสชาติความหอมหวานและสดใหม่ของเมล่อนกันอย่างเต็มที่



ค่ำ

นำท่านสู่ที่พัก **โรงแรม HOSHINO RESORT TOMAMU HOTEL หรือเทียบเท่า**
รับประทานอาหารค่ำ ณ ห้องอาหารของโรงแรม



นำท่านอาบน้ำแร่สปา รีสอร์ทสไตล์ญี่ปุ่นแท้ ๆ ที่เรียกว่า “ออนเซ็น” เพื่อสุขภาพและผิวพรรณที่ดี

วันที่ 4	ชมทะเลหมอก – นั่งคอนโดล่า – โบสถ์แต่งงาน CHAPLE ON THE WATER – เที่ยวชมเมืองโอตารุในยาม ค่ำดิน – บุปเฟ่ต์ปู้ 3 ชนิด	เช้า	เที่ยง	เย็น
----------	---	------	--------	------

เช้า

รับประทานอาหารเช้า ณ ห้องอาหารของโรงแรม

จากนั้นนำท่านชม **ทะเลหมอก** ทะเลหมอก หรือเมฆสีขาวบนน่านฟ้าของโทมามู จุดท่องเที่ยวยอดนิยมของเกาะฮอกไกโดในช่วงฤดูร้อน นักท่องเที่ยวสามารถดื่มด่ำกับวิวของเมฆสีขาวที่ปกคลุมเหนือท้องฟ้า ทอประกายแสงสีทองช่วงพระอาทิตย์ขึ้นในยามเช้า และช่วงเวลากลางวันที่จะเปลี่นเปลี่ยนไปกับทะเลหมอกบนระเบียงลอยฟ้ากับภาพพาโนรามาของภูเขา Hidaka และ Tokachi ที่ปรากฏอยู่ต่อหน้าอย่างอัศจรรย์



เที่ยง

รับประทานอาหารกลางวัน ณ ภัตตาคาร

จากนั้นนำท่าน **นั่งกระเช้าคอนโดล่า** ระยะทางประมาณ 4 กิโลเมตร (ใช้ระยะเวลาประมาณ 20 นาที)

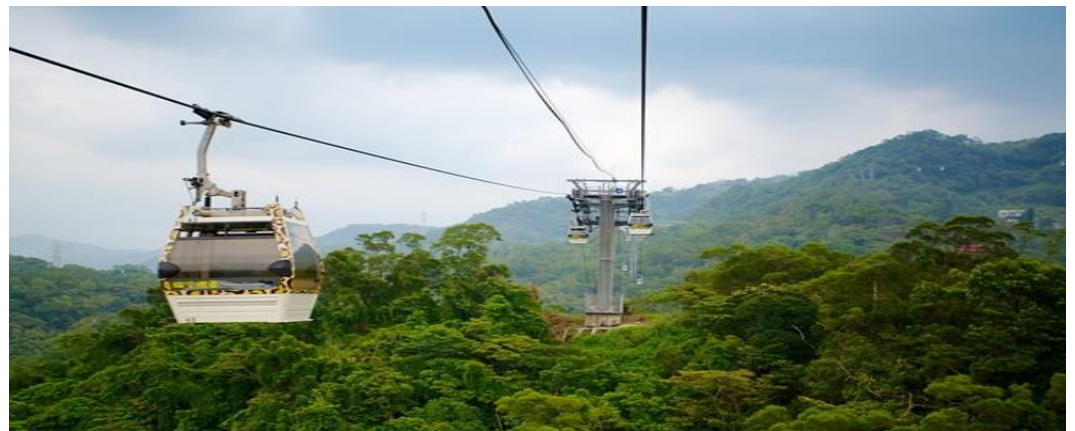

จากนั้นนำท่านสู่ **โบสถ์แต่งงาน**

CHAPLE ON THE WATER

คริสตจักรบนน้ำยังเป็นที่รู้จักกันในนาม Chapel on the Water คือโบสถ์แต่งงานที่เป็นส่วนตัวใน Tomamu, Shimukappu บนเกาะฮอกไกโดในประเทศญี่ปุ่น โบสถ์หันหน้าเข้าหาสระว่ายนํ้าขนาดใหญ่สะท้อนผ่านหน้าต่างขนาดใหญ่จากพื้นจรดเพดานในสถาปัตยกรรมแบบญี่ปุ่นของ shakkei



จากนั้นนำท่านเดินชม **คลองโอตารุ (Otaru Canal Area)** ถือเป็นแลนด์มาร์กสำคัญที่ถ้าไม่มาเหมือนมาไม่ถึงเมืองโอตารุเลย โดยริมคลองแห่งนี้ตั้งอยู่ใจกลางเมืองโอตารุแบบมาว่าง่ายมาก ๆ ที่เดียว ก่อนที่จะกลายมาเป็นแหล่งท่องเที่ยวยอดนิยมอย่างในปัจจุบันนี้จริง ๆ แล้วก็มีประวัติความเป็นมายาวนานไม่เบาเลย เพราะในอดีตเป็นท่าเรือที่ติดกับในช่วงครึ่งแรกของศตวรรษที่ 20 เรือลำใหญ่จะถ่ายสินค้าลงเรือลำเล็กและลำเลียงไปตามคลอง

ต่อมาเมื่อมีสิ่งอำนวยความสะดวกที่ทันสมัยมากขึ้น ก็สามารถขนส่งสินค้าผ่านเรือลำใหญ่ โดยตรงได้เลย เพิ่งจะมาช่วงปี ค.ศ.1980ที่บริเวณคลองแห่งนี้ได้รับการบูรณะให้สวยงาม ขึ้นจนน่าเที่ยวขนาดนี้ แกมโกดังริมคลองก็เปลี่ยนมาเป็นพิพิธภัณฑ์ ร้านค้า และร้านอาหาร ช่วงกลางคืนนี้เรียกว่าเป็นไฮไลท์สำหรับการท่องเที่ยวเลย แบบว่าถ้าอยากรู้ว่าดังมาอย่างไรนี้ ต้องมาพิสูจน์กันตั้งแต่ช่วงเย็น ๆ ไปจนถึงดึกนี้แหละ ส่วนมากแถว ๆ นี้ก็มักเป็นที่นิยมสำหรับ ชาวเมืองสำหรับการเดินเล่น ที่สำคัญบางวันอย่างช่วงวันหยุดสุดสัปดาห์ก็อาจจะมีศิลปิน มาโชว์ผลงานให้แก่นักท่องเที่ยวที่เดินผ่านไปมา บรรยากาศกลางคืนนี้บอกเลยว่าอย่างงาม เพราะจะมีการเปิดโดมไฟฟ้าชโบริกาก็ทำให้บรรยากาศริมคลองโรแมนติคขึ้น และยังเป็นที่ จัดเทศกาลแสงไฟริมคลองโอตารุ(Otaru Snow Light Path Festival) ในฤดูหนาวอีกด้วย

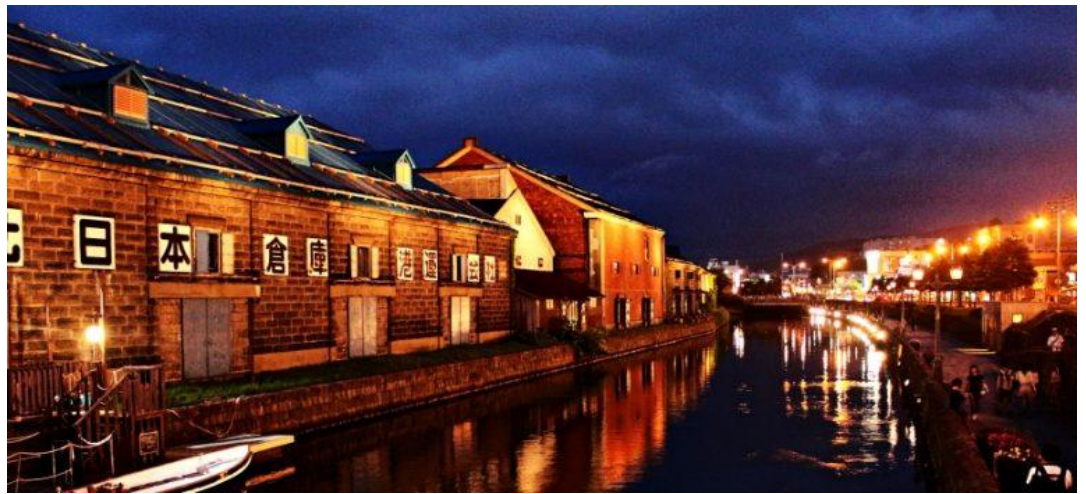

ด้า

รับประทานอาหารด้า ณ กัตตาดาร

ร้านนั้นตะ บุปเฟตปุ 3 ชนิด พร้อมอาหารทะเลสด ๆ



นำท่านสู่ที่พัก โรงแรม OTARU NORD HOTEL หรือเทียบเท่า

วันที่ 5	ตลาดปลาโจโก - ศาลเจ้าฮอกไกโด - ซุปป์ิงทานุกิโดจิ	เช้า	-	-
----------	--	------	---	---

เช้า

รับประทานอาหารเช้า ณ ห้องอาหารของโรงแรม

จากนั้นนำท่านเดินทางสู่ ตลาดปลาโจโก ทุกเช้าจะมีผัก ผลไม้เก็บมาสด ๆ จากหลากหลายแหล่งทั่วฮอกไกโด และปลาที่จับมาสด ๆ จะถูกนำมายัง ศูนย์กลางตลาดขายส่งเมืองซัปโปโร ตลาดที่ผู้กระจ่ายสินค้าไปซื้ออยู่ถัดไป ส่วนตลาดที่เปิดสำหรับ ประชาชนทั่วไปคือที่นี่ตั้งแต่ร้านขายปลาสด ๆ ร้าน



ผลไม้ ร้านอาหารแห่ง ร้านปลาตากแห้งเดิม และอื่น ๆ เรียงรายกว่า 60 ร้าน มีวัตถุดิบสดใหม่คัดสรรมาอย่างดีให้เลือกหาตั้งแต่ 6 โมงเช้า นอกจากนี้ ยังพร้อมไปด้วยร้านอาหารทั้งร้านซูชิและร้านอาหารชุดที่ใช้วัตถุดิบจากตลาด ได้ลิ้มรสอาหารของฤดูกาลนั้น ๆ ในราคาย่อมเยา

เที่ยง

อิสระรับประทานอาหารกลางวันตามอัธยาศัย

จากนั้นนำท่านชม **ศาลเจ้าฮอกไกโด** เป็นศาลเจ้าในลัทธิชินโตที่มีอายุเก่าแก่ถึง 140 ปี ซึ่งแต่เดิมศาลเจ้านี้มีชื่อว่าศาลเจ้าซัปโปโร และชาวฮอกไกโดต่างให้ความเลื่อมใสศรัทธามาก เพราะเชื่อกันว่าเป็นที่สถิตของเทพเจ้าโฮะชิระ ผู้พิทักษ์เกาะฮอกไกโดและคอยปกป้องรักษาชาวเมืองบนเกาะมาตั้งแต่ยุคบุกเบิกดินแดนแห่งนี้ ดังนั้นคนท้องถิ่นจึงนิยมไปสักการะไม่ขาดสาย เพื่อเป็นขวัญและกำลังใจ



นำท่านสู่ **มิตซึยะ เอ้าท์เล็ต มอลล์** ห้างสรรพสินค้ารูปแบบ outlet mall ขนาดใหญ่ที่สุดในฮอกไกโด ตั้งอยู่ที่เมือง Kita-Hiroshima ชานเมืองทิศตะวันออกซัปโปโร ภายในห้างมีร้านค้าแบรนด์ต่าง ๆ กว่า 128 ร้าน รวมถึงร้านค้าปลอดภาษี ศูนย์อาหารขนาดใหญ่จุ 650 ที่นั่ง และร้านจำหน่ายสินค้าพื้นเมืองและสินค้าจากฟาร์มท้องถิ่นประจำฮอกไกโด ให้ท่านเลือกซื้อปิ้งสินค้าแบรนด์มากมายอย่างเพลิดเพลิน



ค่ำ

อิสระรับประทานรับประทานอาหารค่ำตามอัธยาศัย

นำท่านสู่ที่พัก โรงแรม CHITOSE AIRPORT HOTEL หรือเทียบเท่า

วันที่ 6	สนามบินชิโตเสะ - กรุงเทพฯ	เช้า	-	-
----------	---------------------------	------	---	---

เช้า

รับประทานอาหารเช้า ณ ห้องอาหารของโรงแรม

ถึงเวลาอันสมควร นำท่านเดินทางสู่สนามบินชิโตเสะ

10.30 น.

ออกเดินทางสู่ กรุงเทพฯ โดยสายการบินไทย เที่ยวบินที่ TG671

15.10 น.

เดินทางถึง ท่าอากาศยานสุวรรณภูมิกรุงเทพฯ โดยสวัสดิภาพ พร้อมความประทับใจ



อัตราค่าบริการ					
วันเดินทาง	ผู้ใหญ่	1 ผู้ใหญ่+1 เด็กมี เตียง	เด็กมีเตียง	เด็กไม่มี เตียง	พักเดี่ยว เพิ่ม
กรกฎาคม - สิงหาคม 2562	55,900	52,900	52,900	49,900	9,900
ราคาไม่รวมตัว เครื่องบิน	39,900	36,900	36,900	33,900	-
7-12 สิงหาคม 2562 **วันแม่**	58,900	55,900	55,900	52,900	9,900
ราคาไม่รวมตัว เครื่องบิน	42,900	39,900	39,900	36,900	-
ราคาเด็กทารก อายุ ต่ำกว่า 2 ขวบ ราคา 9,000 บาท ***หมายเหตุ การเดินทางในแต่ละครั้งต้องมีผู้เดินทางจำนวน 10 ท่านขึ้นไป*** หากมีผู้เดินทางไม่ถึง 10 ท่าน ทางบริษัทฯ ขอสงวนสิทธิ์ในการไม่ออกกรุ๊ป หรือเก็บค่าใช้จ่าย เพิ่มเติม					

อัตรานี้รวม

- ค่าตัวเครื่องบินไป - กลับ ชั้นที่ต้นจนจรตามเส้นทางรายการที่ระบุเท่านั้น
- ราคานี้รวมภาษีน้ำมัน ณ. วันที่ 29 ส.ค. 2561** และ ทางบริษัทฯ ขอสงวนสิทธิ์ในการปรับภาษีน้ำมันขึ้น หากทางสายการบินมีการเรียกเก็บเพิ่มเติม โดยทางบริษัท จะแจ้งให้ทราบก่อนการออกตั๋วเครื่องบิน
- ค่าภาษีสนามบินทุกแห่งตามรายการที่ระบุเท่านั้น
- ค่าพาหนะรับส่งตามรายการนำเที่ยวที่ระบุเท่านั้น
- ค่าโรงแรมห้องพัก 2 ท่านต่อห้องตามรายการที่ระบุเท่านั้น
- ค่าอาหาร เครื่องดื่มตามรายการที่ระบุเท่านั้น
- ค่าเข้าชมสถานที่ต่าง ๆ ตามรายการที่ระบุเท่านั้น
- ค่าขนกระเป๋าเดินทางท่านละ 1 ใบ น้ำหนักไม่เกิน 30 กก.
- บริการน้ำวันละ 1 ขวด
- บริการ WIFI ฟรีบนรถบัส
- ค่าทิปไกด์และคนขับรถ
- ค่าประกันอุบัติเหตุคุ้มครองในวงเงินท่านละ 1,000,000 บาท (หมายเหตุ...อายุ 6 เดือน - ไม่ถึง 1 ปี และ อายุ 76-85 ปี ค่าประกันอุบัติเหตุคุ้มครองในวงเงินท่านละ 500,000 บาท ...)

อัตรานี้ไม่รวม

- ☒ ค่าธรรมเนียมการยื่นวีซ่าเข้าประเทศญี่ปุ่น
- ☒ ค่าทำหนังสือเดินทาง หรือพาสปอร์ต
- ☒ ค่าใช้จ่ายส่วนตัวนอกเหนือในรายการ เช่น ค่าโทรศัพท์, ค่าชกักรีด, ค่าเครื่องดื่มและอาหารที่สั่งเพิ่มเติมจากรายการที่ทางบริษัทฯ จัดให้ เป็นต้น
- ☒ ค่าน้ำหนักกระเป๋าเดินทางในกรณีน้ำหนักเกินกว่าสายการบินกำหนด คือ 20 กิโลกรัมต่อท่าน
- ☒ ค่าธรรมเนียมในการยื่นใบอนุญาตสำหรับคนต่างด้าวที่กลับเข้าประเทศ
- ☒ ค่าภาษีน้ำมันที่ทางสายการบินมีการเรียกเก็บเพิ่มเติม หรือมีการเปลี่ยนแปลงกะทันหัน
- ☒ **ค่าภาษีมูลค่าเพิ่ม 7% และค่าภาษีหัก ณ ที่จ่าย 3% ซึ่งต้องจ่ายเพิ่มจากราคาค่าทัวร์**

เงื่อนไขการชำระเงิน

เมื่อท่านทำการจองทัวร์กับทางบริษัทฯ ทางบริษัทฯ ขอเรียกเก็บมัดจำค่าทัวร์ท่านละ 10,000-20,000 บาท (ขึ้นอยู่กับช่วงเวลาเดินทาง หรือกฎของสายการบิน) ส่วนที่เหลือต้องชำระทั้งหมดก่อนการเดินทางอย่างน้อย 21 วันทำการ

เงื่อนไขการยกเลิก

*****กรุณาพิจารณาเงื่อนไขต่าง ๆ และเงื่อนไขการยกเลิกทัวร์ของบริษัท ก่อนท่านทำการจองทัวร์*****

หากท่านได้ทำการจองทัวร์ ทางบริษัทฯ ถือว่าท่านได้รับทราบและยอมรับเงื่อนไขทุกอย่างเรียบร้อยแล้ว

- | | |
|--|---------------------------------|
| ■ ยกเลิกก่อนการเดินทาง 45 วัน | ไม่เก็บค่าใช้จ่าย |
| ■ ยกเลิกก่อนการเดินทาง 21-30 วัน | หักค่ามัดจำ |
| ■ ยกเลิกก่อนการเดินทาง 15-20 วัน | หักค่าใช้จ่าย 50 % ของราคาทัวร์ |
| ■ ยกเลิกก่อนการเดินทาง 8-14 วัน | หักค่าใช้จ่าย 75 % ของราคาทัวร์ |
| ■ ยกเลิกก่อนการเดินทาง 1-7 วัน | หักค่าใช้จ่าย 100% ของราคาทัวร์ |
| ■ ผู้เดินทางไม่สามารถเข้า-ออกเมืองได้ เนื่องจากเอกสารปลอมหรือการห้ามของเจ้าหน้าที่ | หักค่าใช้จ่าย 100% |
- *** ผู้เดินทางไม่สามารถเข้า-ออกเมืองได้ เนื่องจากเอกสารปลอมหรือการห้ามของเจ้าหน้าที่ ไม่ว่าเหตุผลใด ๆ ก็ตาม ทางบริษัทฯ ขอสงวนสิทธิ์ในการ ไม่คืนค่าทัวร์ทั้งหมด***

ข้อมูลเพิ่มเติม เรื่องตั๋วเครื่องบิน

 ในการเดินทางเป็นหมู่คณะ ผู้โดยสารจะต้องเดินทางไป-กลับพร้อมกัน หากต้องการเลื่อนวันเดินทางกลับ ท่านจะต้องชำระค่าใช้จ่ายส่วนต่างที่สายการบิน และบริษัททัวร์เรียกเก็บ และการจัดที่นั่งของกรุ๊ป เป็นไปโดยสายการบินเป็นผู้กำหนด ซึ่งทางบริษัทฯ ไม่สามารถเข้าไปแทรกแซงได้ และในกรณียกเลิกการเดินทาง และได้ดำเนินการออกตั๋วเครื่องบินไปแล้ว (กรณีตั๋ว REFUND ได้) ผู้เดินทางต้องรอ REFUND ตามระบบของสายการบินเท่านั้น

ข้อมูลเพิ่มเติม เรื่องโรงแรมที่พัก

 เนื่องจากการวางแผนแบบห้องพักของแต่ละโรงแรมแตกต่างกัน จึงอาจทำให้ห้องพักแบบห้องเดี่ยว (Single) และห้องคู่ (Twin / Double) และ ห้องพักแบบ 3 ท่าน / 3 เตียง (Triple Room) ห้องพักอาจจะไม่ติดกัน

 กรณีมีงานจัดประชุมนานาชาติ (Trade Fair) เป็นผลให้ค่าโรงแรมสูงขึ้นมาก และห้องพักในเมืองเต็ม บริษัทฯ ขอสงวนสิทธิ์ ในการปรับเปลี่ยน หรือย้ายเมืองเพื่อให้เกิดความเหมาะสม

ข้อมูลเพิ่มเติมเรื่องสัมภาระ และค่าพนักงานยกกระเป๋า (Porter)

 สำหรับน้ำหนักของสัมภาระที่ทางสายการบินอนุญาตให้บรรจุทุกใต้ท้องเครื่องบิน คือ 20 กิโลกรัม (สำหรับผู้โดยสารชั้นประหยัด / Economy Class Passenger) การเรียกค่าธรรมเนียมเป็นสิทธิของสายการบินที่ท่านไม่อาจปฏิเสธได้ (ท่านต้องชำระในส่วนที่โดนเรียกเก็บเพิ่ม)

 สำหรับกระเป๋าสัมภาระที่ทางสายการบินอนุญาตให้นำขึ้นเครื่องได้ ต้องมีน้ำหนักไม่เกิน 7 กิโลกรัม และมีความกว้าง+ยาว+สูง ไม่เกิน 115 เซนติเมตร หรือ 25 เซนติเมตร (9.75 นิ้ว) x 56 เซนติเมตร (21.5 นิ้ว) x 46 เซนติเมตร (18 นิ้ว)

 กรณีที่ต้องมีบินด้วยสายการบินภายในประเทศ น้ำหนักของกระเป๋าอาจจะถูกกำหนดให้ต่ำกว่ามาตรฐานได้ ทั้งนี้ขึ้นอยู่กับข้อกำหนดของแต่ละสายการบิน ทางบริษัทฯ ขอสงวนสิทธิ์ไม่รับภาระส่วนของค่าใช้จ่ายที่สัมภาระน้ำหนักเกิน (ท่านต้องชำระในส่วนที่โดนเรียกเก็บเพิ่ม)

 ทางบริษัทฯ **ไม่รับผิดชอบ** กรณีเกิดการสูญหาย, สูญหายของกระเป๋า และสัมภาระของผู้โดยสาร

หมายเหตุ. (สำคัญมาก ผู้โดยสารที่เดินทางต้องรับทราบ และยินยอม ก่อนการเดินทาง)

1. รายการอาจมีการเปลี่ยนแปลงตามความเหมาะสม เนื่องจากความล่าช้าของสายการบิน โรงแรม ที่พัก การจราจร เหตุการณ์ทางการเมือง การนัดหยุดงาน การก่อกองกลาง อุบัติเหตุ สภาพอากาศ ภัยธรรมชาติ วิกฤติภัย อัคคีภัย หรือไม่ว่าจะด้วยสาเหตุใด ๆ ก็ตาม (ซึ่งเป็นเหตุการณ์ที่เหนือการควบคุมจากทางบริษัททัวร์ฯ) โดยทางบริษัทจะคำนึงถึงความปลอดภัยของลูกค้าเป็นสำคัญ
2. หากท่านยกเลิกทัวร์ เนื่องจากเหตุการณ์ความไม่สงบทางการเมือง สายการบิน สภาพอากาศ ภัยธรรมชาติ วิกฤติภัย อัคคีภัย ทั้ง ๆ ที่สายการบิน หรือในส่วนของการบริการทางประเทศที่ท่านเดินทางท่องเที่ยว ยังคงให้บริการอยู่เป็นปกติ ทางบริษัทฯ ขอสงวนสิทธิ์ในการ **ไม่คืนค่าทัวร์ทั้งหมด หรือบางส่วนให้กับท่าน**
3. หากสถานที่ท่องเที่ยวใดที่ไม่สามารถเข้าชมได้ไม่ว่าด้วยสาเหตุใดก็ตาม ทางบริษัทขอสงวนสิทธิ์ในการ **ไม่คืนค่าใช้จ่าย** เนื่องจากทางบริษัทได้ทำการจองและถูกเก็บค่าใช้จ่ายไปแล้ว
4. บริษัทฯ จะ **ไม่รับผิดชอบ** และ ขอสงวนสิทธิ์ในการ **ไม่คืนค่าทัวร์ทั้งหมด หรือบางส่วนให้กับท่าน** ในกรณีดังนี้

** กรณีที่กองตรวจคนเข้าเมือง ห้ามผู้เดินทาง เดินทาง เนื่องจากมีสิ่งผิดกฎหมาย หรือสิ่งของห้ามนำเข้าประเทศ เอกสารเดินทางไม่ถูกต้อง หรือความประพฤติส่อไปในทางเสื่อมเสียด้วยเหตุผลใด ๆ ก็ตามที่ทางกองตรวจคนเข้าเมืองห้ามเดินทาง

** กรณีที่สถานทูตออกวีซ่า อันสืบเนื่องมาจากตัวผู้โดยสารเอง

** กรณีที่กองตรวจคนเข้าเมืองของประเทศไทยงดออกเอกสารเข้าเมือง ให้กับชาวต่างชาติ หรือ คนต่างด้าวที่พำนักอยู่ในประเทศไทย

(ซึ่งทางบริษัทฯ ขอสงวนสิทธิ์ในการไม่คืนค่าทัวร์ทั้งหมด หรือบางส่วนให้กับท่าน หากเกิดเหตุการณ์

ดังกล่าว