



BUSAN PLUS + SPECIAL BLOSSOM

กำหนดการเดินทาง 27 มีนาคม – 10 เมษายน 2562

โปรแกรมเดินทาง

ชมซากระบาน ณ เมืองจินแฮ - สะพานเดินทะเล - นั่งกระเช้าลอยฟ้า - โบสถ์ Jukseong

วัดแสดง ขงกุงซา - ศูนย์น้ำมันสนเข็มแดง - ศูนย์รวมเครื่องสำอางค์ - เอเปค เฮ้าส์ -

จุดชมวิว หมู่เกาะออกยุคโด - ปูซานทาวเวอร์ - ดาวทาวน์ - ร้านสมุนไพร -

ร้านละลายเงินวอน - ศูนย์โสม - หมู่บ้านวัฒนธรรมคัมซอน - คิวตี้พีรี

วันแรกของการเดินทาง **พบกันที่สนามบินสุวรรณภูมิ**

19.30 – 21.30 น. คณะเดินทางพร้อมกันที่ ท่าอากาศยานสุวรรณภูมิ บริเวณชั้น 4 ชั้นผู้โดยสารขาออก เคาน์เตอร์สายการบิน **EASTAR JET // JEJU AIR** หน้าเคาน์เตอร์เช็คอิน ไกล่ประตูทางเข้าหมายเลข โดยมีเจ้าหน้าที่จากบริษัทคอยให้การต้อนรับและอำนวยความสะดวกในเรื่องของเอกสาร

ข้อแนะนำ ถ้าต้องการนำของเหลวขึ้นเครื่องใส่กระเป๋าทอดติดตัวจะต้องบรรจุในบรรจุภัณฑ์ และมีปริมาณไม่เกิน 100 มิลลิลิตรต่อชิ้น (รวมกันไม่เกิน 1 ลิตร) บรรจุภัณฑ์ดังกล่าว ควรใส่ในถุงที่โปร่งใสและสามารถเปิด-ปิดได้ด้วยให้นำถุงขึ้นไปเพียงใบเดียวเท่านั้น การนำผลิตภัณฑ์ของสกินทำจากสัตว์ไม่ว่าเนื้อหมู เนื้อวัว ผัก ผลไม้สด ไม่อนุญาตให้นำเข้าประเทศเพื่อป้องกันโรคต่างๆ เพราะหากศุลกากรตรวจพบจะต้องเสียค่าปรับ

23.10 น. ออกเดินทางสู่ประเทศเกาหลีใต้ โดยสายการบิน EASTAR JET เที่ยวบินที่ ZE922

EASTAR JET
이스타항공

*สายการบินมีการเปลี่ยนแปลงได้ในระดับเทียบเท่ากัน *สายการบิน LOW COST ไม่เสิร์ฟอาหารบนเครื่อง น้ำหนักกระเป๋า 15 กิโลกรัม /ท่าน/ชิ้น

วันที่สองของการเดินทาง **สนาามบินนานาชาติกิมแฮ – ชมซากุระบาน ณ เมืองจินแฮ - สะพานเดินทะเล – นั่งกระเช้าลอยฟ้า – โบสถ์ Jukseong**

06.35 – 08.30 น. เดินทางถึงสนาามบินนานาชาติกิมแฮ เมืองปูซาน ประเทศเกาหลีใต้ (กรุณาปรับเวลาของท่านให้เร็วขึ้น 2 ชั่วโมง เพื่อให้ตรงกับเวลาท้องถิ่นของประเทศเกาหลีใต้) ผ่านพิธีการตรวจคนเข้าเมืองและศุลกากร

ขอต้อนรับทุกท่านสู่เมืองปูซาน

เช้า พาท่าน **ชมดอกซากุระ หรือ Cherry Blossom** ที่สวยที่สุด ณ เมืองจินแฮ จังหวัดปูซาน “ซากุระ” เป็นอีกหนึ่งสัญลักษณ์ของฤดูใบไม้ผลิ เมืองเล็กๆแห่งนี้ท่านจะได้พบกับเมืองแห่งสีชมพู จากต้นซากุระมากกว่าสองแสนต้นที่พากันผลิดอกบานสะพรั่งไปทั่วทุกแห่งหนในเมืองแห่งนี้ จนทำให้ “จินแฮ” ถูกขนานนามว่าเป็นจุดชมซากุระที่ใหญ่ที่สุดและสวยที่สุดในเกาหลีใต้ อีกทั้งซากุระที่จินแฮยังเป็นเพียงแห่งเดียวในเกาหลีที่เป็นซากุระแท้ๆจากญี่ปุ่นอีกด้วย และยังเป็นสถานที่ถ่ายทำของฉากโรแมนติคในหนังและละครยอดนิยมอีกด้วย เมืองจินแฮมีนักท่องเที่ยวแห่กันมาชมในแต่ละปีมากกว่าสองล้านคน ไม่เว้นแม้แต่ชาวเกาหลีเอง (หมายเหตุ วันที่ 1-10 เมษายน มีเทศกาล “Jinhae Gunhangje Festival” หรือ เทศกาลชมดอกซากุระบานที่เมืองจินแฮ ขอสงวนสิทธิ์ไม่เข้าร่วมงานเทศกาล และความสวยงามของซากุระบานหรือCherry Blossom ขึ้นอยู่กับสภาพอากาศในแต่ละปี)



กลางวัน **พร้อมเสิร์ฟด้วยเมนู แมมุลทัง** หรือ ซุปปลาที่มีรสชาติจัดจ้าน ซึ่งเป็นอาหารดั้งเดิมยอดนิยมของเกาหลี และในหมูนักท่องเที่ยวด้วย นำปลาทะเลลงในหม้อที่มีน้ำซุปรสจัด พร้อมเครื่องต่าง ๆ เช่น ต้นกระเทียม ผักตามฤดู หัวหอม เต้าหู้ เป็นต้น รับประทานกับ กิมจิ เครื่องเคียงต่าง และข้าวสวยร้อน ๆ อร่อยอย่างลงตัว

จากนั้นพาท่านชม **สะพานเดินทะเล หรือ Sky Walkway** อยู่ในบริเวณของ ชายหาดซองโด (Songdo Beach) ของ

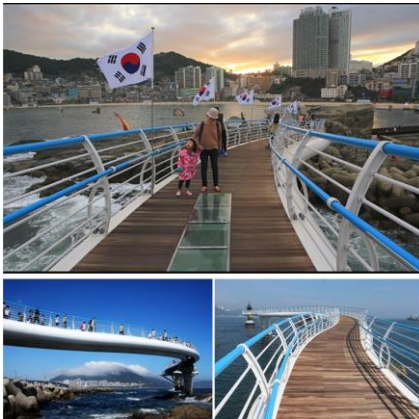

โด (Songdo) นั้นแปลว่าเกาะสน เพราะชายหาดนี้มีป่าสนอยู่บริเวณปลายสุดของหาด สะพานเดินทะเล เป็นสถานที่ท่องเที่ยวแห่งใหม่ ซึ่งถือว่าเป็นแลนด์มาร์คของหาดซองโดเลยทีเดียว ตัวสะพานยื่นออกไปในทะเลเปรียบเสมือนเราเดินอยู่บนทะเล สะพานทอดยาวยาวประมาณ 104 เมตร ในส่วนพื้นของสะพานสามารถมองเห็นน้ำทะเลผ่านกระจกนิรภัย สกายวอล์คจะมีลานหินใหญ่ ๆ ให้ถ่ายรูปบรรยากาศ และสองข้างทางมองเห็นวิวทิวทัศน์สวยงาม นอกจากนี้ยังเป็นสถานที่ถ่ายทำรายการ เช่น We Got Married ทำให้เป็นที่นิยมอย่างมากสำหรับคนเกาหลี

จากนั้นพาท่านนั่ง **กระเช้าลอยฟ้า Busan Air Cruise หรือ Songdo Cable Car** ซึ่งจะพาท่านได้สัมผัสกับทิวทัศน์ชายฝั่งทะเลใต้ที่สวยงามของประเทศเกาหลีได้แบบ 360 องศากับกระเช้าลอยฟ้า Busan Air Cruise นับว่าเป็นแลนด์มาร์คใหม่ล่าสุดในเมืองปูซาน เปิดบริการเมื่อวันที่ 21 มิถุนายน 2560 ที่ผ่านมา ที่บริเวณหาด Songdo ระยะทางของ Busan Air Cruise มีระยะทางยาวถึง 1.62 กิโลเมตร ใช้ระยะเวลาข้ามฝั่งตะวันออกมายังฝั่งตะวันตก จาก Songnim Park มา Amnam Park ได้ภายใน 8 นาทีเท่านั้น และมีความสูงจากพื้นถึง 86 เมตร ทำให้มองเห็นวิวของหาดซองโดไปถึงเกาะยองโดได้อย่างสวยงาม (หมายเหตุ นั่งกระเช้าลอยฟ้า หรือ Cable Car ขึ้นอยู่กับสภาพอากาศในแต่ละวัน)



จากนั้นพาท่านเดินทางสู่ **โบสถ์ Jukseong** เป็นโบสถ์หรือคริสตจักร ที่สวยที่สุดในเมืองปูซานแห่งนี้ โบสถ์แห่งนี้อยู่ติดริมทะเล เป็นสถานที่ศักดิ์สิทธิ์ที่ชาวเมืองปูซานนักท่องเที่ยวนิยมเดินทางมาท่องเที่ยว โบสถ์แห่งนี้ได้รับการประดับประดาตกแต่งทั้งภายในและภายนอกด้วยศิลปะผสมผสานอย่างสวยงาม มีคุณค่าทั้งทางด้านศิลปะ ด้านความสวยงาม และด้านจิตใจ วิวทิวทัศน์โดยรอบตัวโบสถ์งดงามตามธรรมชาติมีโขดหินลักษณะแปลกตาและล้อมรอบด้วยทะเลเป็นสถานที่ที่ไม่ควรพลาดเมื่อเดินทางมาเมืองปูซาน



เย็น **พร้อมเสิร์ฟด้วยเมนู พลุโกกิ** ส่วนผสมของเมนูนี้ คือหมูหมักชิ้นบาง ๆ ผักต่าง ๆ เช่น กะหล่ำปลี พักทองอ่อน ถั่วงอก แครอท เห็ดและเส้นมาต้มรวมกัน โดยสามารถทานได้ทั้งแบบแห้งและน้ำ เครื่องเคียงต่าง ๆ คือ ถั่วงอกดอง วั่นเส้นปรุงรสสำหรับ กิมจิ เสริฟพร้อมกับข้าวสวยร้อน ๆ ท่านจะอิมอร่อยกับเมนูอาหารนี้อย่างแน่นอน

ที่พัก The Mark Haeundae OR SMLระดับ 3 ดาว หรือ เทียบเท่า

วันที่สามของการเดินทาง วัดแฮดง ยงกุงซา - ศูนย์น้ำมันสนเข็มแดง - ศูนย์รวมเครื่องสำอางค์ - เอเปค แฮ็ส - จุดชมวิว หมู่เกาะออยคโด - ปูซานทาวเวอร์ - ดาวทาวน์

เช้า รับประทานอาหารเช้า ณ โรงแรม

จากนั้นพาท่านนมัสการพระที่ **วัดแฮดง ยงกุงซา (Haedong Yonggungsa Temple)** เป็นวัดที่สร้างบนโขดหินริมชายหาดที่แตกต่างไปจากวัดส่วนใหญ่ในประเทศเกาหลี ที่มักจะสร้างอยู่ตามเชิงเขา วัดแห่งนี้ถูกสร้างขึ้น



โดยพระอาจารย์ Naong เมื่อปี 1376 ในช่วงรัชสมัยของกษัตริย์ Uwang แห่งราชวงศ์ Goryeo จากนั้นในปี 1970 ได้มีการบูรณะด้วยความพิถีพิถันเพื่อให้คงไว้ซึ่งเอกลักษณ์และความงดงามแบบดั้งเดิม จากประตูซุ้มมังกรสีทองอร่าม ลอดผ่านอุโมงค์ขนาดเล็ก ไปสู่ทางเดินบันไดหิน 108 ขั้น เป็นจุดชมวิวความงดงามของทะเล บริเวณวัดประดิษฐานพระพุทธรูปศักดิ์สิทธิ์องค์สีดำ ตั้งตระหง่านอยู่บนโขดหิน ทางเดินเป็น

สะพานที่ทอดยาวเข้าสู่บริเวณตัววัด ประกอบไปด้วยวิหารและศาลาเรียงรายลดหลั่นกันไปตามโขดหิน โดยบริเวณด้านหน้าของวิหารหลัก มีเจดีย์สูง 3 ชั้น และสิงโต 4 ตัว เป็นสัญลักษณ์ของความสนุก, ความโกรธ, ความเศร้า และความสุข นอกจากนี้ ภายในวัดประดิษฐาน เจ้าแม่กวนอิม, พระสังกัจจายน์องค์สีทองอร่าม, ศาลาราย วัดแห่งนี้เป็นสถานที่ศักดิ์สิทธิ์คู่บ้านคู่เมืองของคนปูซาน และเหล่าพุทธศาสนิกชนเกาหลี

จากนั้นพาท่านเดินทางต่อที่ **ร้านน้ำมันสนเข็มแดง** มหัตถกรรมแห่งธรรมชาติ ผ่านผลงานการวิจัยมากมายจากมหาวิทยาลัยแห่งชาติโซล ประเทศเกาหลีใต้ มีสรรพคุณช่วยลดไขมันและน้ำตาลในกระแสเลือด ป้องกันการเกิดเส้นเลือด ตีบ แดง ตัน และสามารถล้างสารพิษในร่างกาย เพื่อเพิ่มภูมิต้านทานและทำให้อายุยืนแบบชาวเกาหลี ซึ่งกำลังเป็นสิ่งที่ได้รับความนิยมจากคนในประเทศเกาหลีเป็นอย่างมาก



จากนั้นพาท่านเดินทางสู่ **ศูนย์รวมเครื่องสำอางค์ Midam Cosmetic** ประเภทเวชสำอางค์ที่หมดอันตรายเกาหลี รวบรวมแบบมากมาย เช่น ผลิตภัณฑ์บำรุงผิวหน้า เครื่องสำอางค์ หลากหลายแบรนด์ และอื่น ๆ อีกมากมาย อาทิเช่น B2B ,Closee Dr.,Rojukiss ,etc นอกจากนี้ยังมีครีมที่โด่งดัง อาทิเช่น ครีมเมือกหอยทาก , เซรั่มพิษงู , ครีมโบ๊ท็อก , Aloevera Gel , ครีมหน้าแตก , BB Cream , etc



พาท่านแวะชม **Nurimaru APEC House** เคยเป็นสถานที่จัดการประชุม APEC เมื่อปี 2005 คำว่า (Nuri) ในภาษา



เกาหลีแปลว่า "โลก" ส่วนคำว่า (Maru) แปลว่า "การประชุมสุดยอด" และ APEC House ก็หมายถึง "บ้านที่สุดยอดผู้นำของโลกมารวมตัวกันเพื่อประชุมเอเปค" ที่นี้ตั้งอยู่บนเกาะทงแบค (Dongbaekseom) มีภูมิทัศน์ที่สวยงามตามธรรมชาติ รายล้อมด้วยดอกไม้ไม้และต้นสน เป็นอาคาร 3 ชั้น ผสมผสานระหว่างสถาปัตยกรรมสมัยใหม่ และสถาปัตยกรรมแบบดั้งเดิมของเกาหลี ที่คงความงดงามของธรรมชาติ และความทันสมัยที่ผสมผสานกันอย่างกลมกลืน ถูกจัดเป็นห้องประชุมที่มีชื่อเสียงระดับนานาชาติ (หมายเหตุ :สถานที่ท่องเที่ยวบางแห่งขึ้นอยู่กับวันหยุดประจำ)

กลางวัน **พร้อมเสิร์ฟด้วยเมนู ทักคาลบี** อาหารยอดนิยมอีกชนิดหนึ่งของคนเกาหลี นำไก่ บาร์บีคิว ผักต่าง ๆ ผัดร่วมกับซอสบาร์บีคิวเกาหลีในกระทะแบน วิธีการทานโดยห่อกับผักกาดแก้วเกาหลี เมื่อทานไประยะหนึ่งจะนำข้าวสวยและสาหร่ายแห้งมาผัดรวมกับทักคาลบีเพื่อให้เกิดอาหารชนิดใหม่ คือ ทักคาลบีโปคิมหรือข้าวผัดทักคาลบีที่ทั้งหอม อร่อย เสิร์ฟพร้อมเครื่องเคียง

กลางวัน **พร้อมเสิร์ฟด้วยเมนู ทักคาลบี** อาหารยอดนิยมอีก

จากนั้นพาท่านชมวิว **Oryukdo Sunrise Park หรือ จุดชมวิวมุมเกาะออยุกโด** เรียงตัวกันออกจากฝั่งไปทางตอน



ใต้ของเมืองปูซาน สามารถมองเห็นได้ชัดเจนจากแผ่นดิน บางครั้งจะเห็นว่ามี 5 เกาะ บางครั้งจะเห็น 6 เกาะ ขึ้นอยู่กับน้ำขึ้นน้ำลง ทำให้ได้ชื่อว่า ออยุกโด ที่แปลว่า 5 6 เกาะ เป็นเกาะที่เป็นหินทั้งหมดเป็นหนึ่งในอนุสรณ์ของชาติ มีเพียงเกาะเดียวที่ใหญ่ที่สุดที่มีคนอยู่อาศัย และมีประชากรตั้งอยู่ ประกอบไปด้วยเกาะ Usakdo, Surido, Gonggotdo, Guldo และเกาะ Deungdaedo ที่มีประชากรอยู่ นอกจากนี้มีทางเดินลอยฟ้า ออยุกโด สร้างจากหน้าผายื่นออกไปในทะเล ยาวประมาณ 35 เมตร มีพื้นที่ทำด้วยกระจกหนา 50 mm เคลือบด้วยสารกันกระสุนเพื่อเพิ่มความปลอดภัย แข็งแรง อยู่ตรงแนวที่เป็นเส้นแบ่งระหว่างทะเลตะวันออกและทะเลใต้ของเกาหลี สามารถชมพระอาทิตย์ขึ้นได้ ที่นี้เป็นอีกหนึ่งจุดชมวิที่มีชื่อเสียงของ

เมืองปูซาน (ชมทางเดินลอยฟ้า ขึ้นอยู่กับสภาพอากาศ) มุมเกาะออยุกโดได้รับการขึ้นทะเบียนเป็นสถานที่สำคัญของชาติเพราะเรือส่วนใหญ่ที่จะมาติดต่อกับเมืองปูซาน มักจะต้องผ่านมาทางมุมเกาะออยุกโด

จากนั้นพาท่านชมวิวเมือง **ปูซานทาวเวอร์ (Busan Tower)** ตั้งอยู่



ใน สวนยงดูซาน (Yongdusan Park) เป็นอุทยานแห่งชาติ ตั้งอยู่บนเนินเขาใจกลางเมือง เป็นสถานที่พักผ่อนหย่อนใจ หอคอยนี้สูงประมาณ 120 เมตร ถือเป็น Landmark สำคัญของเมือง สำหรับชั้นแรกของหอคอย เป็นบริเวณขายของที่ระลึก และงานหัตถกรรมแบบดั้งเดิมของเกาหลี เช่น พวงกุญแจ, เครื่องปั้นดินเผา, ตุ๊กตา และอื่น ๆ อีกมากมาย คนที่มาเที่ยวที่ส่วนมากจะเป็นคู่รัก ทั้งชาวเกาหลีและนักท่องเที่ยวต่างชาติ คู่รักส่วนมากจะเตรียมกุญแจมาคล้องตรงที่ราวระเบียงรอบฐานของหอคอย เพราะมีความเชื่อว่าคู่รักที่ได้มาคล้องกุญแจที่นี่จะรักกันยาวนานตลอดไป (ราคาไม่รวมค่ากุญแจ, ไม่รวมค่าขึ้นลิฟต์) ส่วนด้านบนสุดของหอคอยเป็นจุดสำหรับชมวิวทิวทัศน์ของเมืองปูซานแบบพาโนรามา 360 องศา

จากนั้นพาท่านเดินทางสู่ **ดาวทาวน์ปูซาน** แหล่งช้อปปิ้งสินค้าท้องถิ่น ชื่อดัง อาทิ เสื้อผ้า รองเท้า กระเป๋า เครื่องสำอางค์เครื่องประดับ NEW BALANCE , NIKE , ADIDAS สัมผัสประสบการณ์ช้อปปิ้งที่เร้าใจที่สุดของคุณ

เย็น **รับประทานอาหารเย็น บริการทำด้วย เมนู คาลบี (Kalbi)** อาหารเกาหลีแบบปิ้งย่างที่มีชื่อเสียงของเกาหลี เป็นการนำเนื้อหมูมาหมักกับเครื่องปรุงจนเนื้อนุ่ม แล้วจึงนำไปย่างบนแผ่นโลหะที่ถูกเผาจนร้อน ตอนย่างเนื้อนั้นจะย่างเป็นชั้นโตพอสมควร พอใกล้สุกแล้วก็ต้องใช้กรรไกรตัดเป็นชิ้นพอดีคำ ทานกับเครื่องเคียงจำพวกผัก กระเทียม

ที่พัก The Mark Haeundae OR SML ระดับ 3 ดาว หรือ เทียบเท่า

วันที่สี่ของการเดินทาง **ร้านสมุนไพร - ร้านละลายเงินวอน - ศูนย์โสม - หมู่บ้านวัฒนธรรมคัมชอน - ดิวตี้ฟรี - สหามบินนานาชาติสุวรรณภูมิ**

เช้า รับประทานอาหารเช้า ณ โรงแรม

จากนั้นนำท่านชม **ร้านสมุนไพร(Korea Herb)** ใหม่ล่าสุดของเกาหลี โดยมีการจัดลิขสิทธิ์เรียบร้อยแล้ว



เป็นสมุนไพรเมล็ดฮอตเทก (ฮอตเกนามู) ทางการแพทย์เรียกว่า ผลไม้ทอง มีรสเปรี้ยว ดีสำหรับบุคคลที่ นิยมดื่มเหล้า ชา กาแฟ น้ำอัดลม ฯลฯ เมล็ดฮอตเทก จะช่วยในการล้างสารพิษที่ตกค้างหรือไขมันที่สะสมอยู่ในผนังของตับหรือไต ช่วยให้ตับหรือไตของท่านแข็งแรงขึ้น ซึ่งยังส่งผลดีต่อสุขภาพร่างกายของท่านเอง

จากนั้นพาท่านเดินทางสู่ **ร้านละลาย** พื้นเมืองเกาหลีหลากหลายชนิด อาทิ เซ็นอบแห้ง มามา วุ้นเส้น รวมไปถึงของใช้ กระดาษ ลูกบอลซักผ้า เครื่องสำอางชั้นระลึกลีให้ท่านได้เลือกซื้อมากมายของร้าน



เงินวอนหรือ Supermarket ที่มีขนมขบเคี้ยวซอง ซ็อคโกแลตส้ม กิมจิ สัมในครัวเรือน เช่น ตะเกียบ ถ้วยใส่ชาม นำ Etude , Skinfood และของฝากของที่พร้อมทั้งมีบริการบรรจุกล่องตามเงื่อนไข

จากนั้นนำท่านสู่ **ศูนย์โสม (Ginseng Center)** ศูนย์โสมแห่งนี้รัฐบาลรับรองคุณภาพว่าผลิตจากโสมที่อายุ 6 ปี ซึ่งถือว่าเป็นโสมที่มีคุณภาพดีที่สุดในเกาหลี ในวันนี้จะมีเจ้าหน้าที่ให้ความรู้เกี่ยวกับต้นโสมและการปลูกโสม พร้อมอธิบายคุณสมบัติและผลิตภัณฑ์ที่ผลิตจากโสม ให้ท่านได้เลือกซื้อโสมที่มีคุณภาพดีและราคาถูก กลับไปบำรุงร่างกายหรือฝากญาติผู้ใหญ่ที่ท่านรักและนับถือ



กลางวัน **พร้อมเสิร์ฟด้วยเมนู ชาบู ชาบู (Shabu Shabu)** จะเป็นการนำผักหลากหลายชนิด หีตต่าง ๆ เบคอนหมูรวมกันไว้ในหม้อ และจะเติมน้ำซุปร้อน ๆ สูตรเฉพาะของแต่ละร้าน แล้วต้มจนเดือดก่อนจะเริ่มรับประทาน ก็ จะทานพร้อม กับข้าวสวย เมนูชาบูชาบู ถือได้ว่าเป็นรายการอาหารที่ขาดไม่ได้ในโปรแกรมทัวร์เกาหลี เพราะรสชาติของน้ำซूप ผักต่าง ๆ ในหม้อ ทำให้เป็นที่ชื่นชอบของหลายท่าน หากท่านใดทานรสจัดหน่อย ก็สามารถขอ น้ำจิ้มเกาหลี เติมน้ำจิ้ม รสชาติ

จากนั้นพาท่านสู่ **หมู่บ้านวัฒนธรรมคัมชอน (Gamchoen Culture Village)** หรือเรียกว่า “Korea’s Santorini (ซาน



โตรินี่เกาหลี)โดยชื่อเรียกนี้มาจากลักษณะอันโดดเด่นของหมู่บ้าน วัฒนธรรมคัมชอน หมู่บ้านที่ตั้งอยู่บนเนินเขา เรียงตัวสลับกันไปมาสีสนัน สดใส ในอดีตหมู่บ้านนี้เคยเป็นที่อยู่อาศัยของของผู้ลี้ภัยสงครามเกาหลี จนในปี 2009 รัฐบาลเกาหลี ได้ส่งเสริมการท่องเที่ยวมีการพัฒนา ปรับปรุงทัศนียภาพ ให้น่าอยู่มากยิ่งขึ้น โดยปรับเปลี่ยนหมู่บ้านคัมชอน ให้มีสีสันโดดเด่นด้วยการทาสี วดภาพ ตามกำแพงและตัวบ้าน ให้อุ สดใส น่ารัก บ้านเรือนหลายหลังเปลี่ยนเป็นสตูดิโอและแกลลอรี่บางจุดก็ เป็นร้านขายสินค้า ทั้งสินค้าพื้นเมือง สินค้าสมัยใหม่ รวมไปถึงร้านกาแฟ และได้โด่งดังจากซีรีส์เรื่อง Running Man ที่มาถ่ายทำที่นี่ จึงทำให้ หมู่บ้านวัฒนธรรมคัมชอนแห่งนี้เป็นที่รู้จักมีนักท่องเที่ยวชาวเกาหลีและ ต่างประเทศมาเที่ยวกันมากขึ้น

จากนั้นนำท่านช้อปปิ้งสินค้าปลอดภาษีที่ **ดิวตี้ฟรี** มีสินค้าชั้นนำปลอดภาษีให้ท่านเลือกซื้อมากมายกว่า 500 ชนิด



ทั้ง น้ำหอม เสื้อผ้า เครื่องสำอางค์ กระเป๋า แวนดา นาฬิกา กล้องถ่ายรูป และ เครื่องประดับ ฯลฯ หลากหลายแบรนด์ชั้นนำ อาทิเช่น MCM , PRADA , SULWHASOO , DIOR , ANNA SUI ,LOUIS VUITTON ,SK II และอื่น ๆ อีกมากมายที่ คุณจะอดใจไม่ได้

17.30 น. เห็นฟ้ากลับสู่ประเทศไทย โดยสายการบิน EASTAR JET เที่ยวบิน

ที่ ZE921 พร้อมความประทับใจ

*สายการบินมีการเปลี่ยนแปลงได้ในระดับเทียบเท่ากัน

*สายการบิน LOW COST ไม่เสิร์ฟอาหารบนเครื่องบินน้ำหนักกระเป๋า 15 กิโลกรัม

21.30 – 00.05 น. เดินทางถึงท่าอากาศยานนานาชาติสุวรรณภูมิ โดยสวัสดิภาพ และขอให้ท่านถึงบ้านอย่าง ปลอดภัย

EASTAR JET
이스타항공

****กรณีที่กองตรวจคนเข้าเมืองทั้งที่กรุงเทพฯ และในต่างประเทศปฏิเสธมิให้เดินทางออกหรือเข้าประเทศที่ระบุใน รายการเดินทาง ทางบริษัทฯ จะไม่รับผิดชอบใด ๆ ทั้งสิ้นและขอสงวนสิทธิ์ที่จะไม่คืนค่าบริการไม่ว่ากรณีใด ๆ ทั้งสิ้น ซึ่ง อยู่นอกเหนือความรับผิดชอบของบริษัท****

ในกรณีเกิดเหตุสุดวิสัยต่างๆ เช่น กรณีการล่าช้าของสายการบิน อุบัติเหตุ ภัยธรรมชาติ การนัดหยุดงาน การจลาจล ดิตขัด หรือสิ่งของสูญหายตามสถานที่ต่างๆ ที่เกิดขึ้นอยู่เหนือการควบคุมของบริษัท และเจ้าหน้าที่ ที่จะส่งผลกระทบต่อ ให้เสียเวลาในการท่องเที่ยวที่ระบุในโปรแกรม ผู้เดินทางไม่สามารถเรียกร้องค่าเสียหาย ว่าด้วยกรณีใดๆทั้งสิ้น ค่าเสียเวลา ค่าเสียโอกาส และค่าใช้จ่ายที่ลูกค้าและบริษัทจ่ายไปแล้ว

เนื่องจากทางแลนด์เกาหลี ได้รับแจ้งเตือนหลายครั้งจากกองตรวจคนเข้าเมืองประเทศเกาหลีใต้ และจากสายการบิน เรื่องผู้แอบแฝงมาเป็นนักท่องเที่ยว แต่ไปด้วยวัตถุประสงค์อื่น เช่น ไปทำงาน แรงงานผิดกฎหมาย ดังนั้นตั้งแต่วันที่ 1 มีนาคม 2558 โปรแกรม HOT PROMOTION JEJU ทางแลนด์เกาหลีจำเป็นต้องเก็บค่าประกันเพื่อให้ลูกค้าไป-กลับพร้อมกรุ๊ปเท่านั้น เป็นจำนวนเงิน (5,000 บาท หรือ 150,000 วอน) หากลูกค้าเป็นนักท่องเที่ยวจริง ๆ เดินทางท่องเที่ยวพร้อมกรุ๊ปและกลับพร้อมกรุ๊ปตามโปรแกรมที่กำหนด สามารถขอรับเงินประกันนี้คืนเต็มจำนวน ดังนั้นจึงใคร่ขอความร่วมมือจากลูกค้าปฏิบัติตามเงื่อนไขดังกล่าว (ขอสงวนสิทธิ์ไม่คืนเงินประกันกรณีลูกค้าไม่ผ่านกองตรวจคนเข้าเมือง หรือ กรมแรงงานทั้งที่ประเทศไทยและประเทศเกาหลีใต้)

หากท่านถูกเจ้าหน้าที่ตม.เกาหลี กักตัวไม่ให้เดินทางเข้าประเทศ ค่าใช้จ่ายที่เกิดขึ้นในระหว่างถูกกักตัวและส่งตัวกลับประเทศไทย ลูกค้าจะต้องเป็นผู้ชำระเองทั้งหมด

หมายเหตุ : ขอแจ้งให้ทราบว่า ทางคณะทัวร์จะออกเดินทางท่องเที่ยวหลังเวลาเครื่องลงประมาณ 1 ชั่วโมง ทางทัวร์ไม่มีนโยบายให้คณะรอ ท่านที่ติดด่านตรวจคนเข้าเมือง หากสามารถผ่านเข้าเมืองได้จะต้องเดินทางไปพบกับคณะทัวร์ด้วยตนเอง และไม่สามารถเรียกร้องค่าเดินทางจากทัวร์ได้ เพื่อความเป็นระเบียบและคณะได้ท่องเที่ยวอย่างเต็มเวลา ขอภัยในความไม่สะดวก

อัตราค่าบริการ			
พีเรียตเดินทาง	ผู้ใหญ่	เด็กไม่เสริม เตียง	พักเดี่ยวเพิ่ม
มีนาคม : 27-30	16,900.-/คน		4,900.-
เมษายน : 8-11 , 9-12	17,300.-/คน		
เมษายน : 7-10 , 10-13	17,600.-/คน		
มีนาคม : 31-3 เม.ย.	17,900.-/คน		
เมษายน : 1-4 , 2-5	18,300.-/คน		
เมษายน : 3-6	18,600.-/คน		
มีนาคม : 28-31 , 30-2เม.ย. เมษายน : 6-9	18,900.-/คน		
มีนาคม : 29-1เม.ย. เมษายน : 4-7	19,900.-/คน		
เมษายน : 5-8	21,900.-/คน		

เงื่อนไขการให้บริการกรณีสำรองที่นั่ง

- ราคาโปรโมชั่นชำระเงินเต็มจำนวน 1 วันหลังได้รับ invoice
ราคาปกติชำระเงินมัดจำ*** ท่านละ 5,000 บาท 1 วันหลังได้รับ invoice
- ส่วนที่เหลือชำระเต็มจำนวนก่อนออกเดินทาง 30 วัน ในกรณีที่ไมชำระยอดเงินส่วนที่เหลือตามเวลาที่กำหนด รวมถึงกรณีเช็คของท่านถูกปฏิเสธการจ่ายเงินไม่ว่ากรณีใดๆ ให้ถือว่าท่านสละสิทธิ์ในการเดินทางกับทางบริษัท

ราคารวม

- ค่าตัวเครื่องบิน ตามที่ระบุในรายการ ไป-กลับพร้อมคณะ
- ค่าภาษีสนามบิน ทุกแห่งที่มี
- ค่าอาหารทุกมื้อ ตามที่ระบุในรายการ / ค่าเข้าชมสถานที่ต่างๆ ตามรายการ
- ค่าที่พักระดับมาตรฐาน 2 คืน (พักห้องละ 2-3 ท่าน)
- ค่ารถรับ-ส่ง และนำเที่ยวตามรายการ / ค่าน้ำมันกระเป๋าสัมภาระท่านละ 15 กก. /1ชิ้น
- ค่าหัวหน้าทัวร์ผู้ชำนาญเส้นทาง นำท่านท่องเที่ยวตลอดรายการในต่างประเทศ
(ขอสงวนสิทธิ์หัวหน้าทัวร์ไม่บินขึ้นไปพร้อมกรุ๊ปทัวร์)
- ค่าประกันอุบัติเหตุระหว่างเดินทาง วงเงินท่านละ 1,000,000 บาท (เงื่อนไขตามกรมธรรม์)

ราคานี้ไม่รวม

- ค่าธรรมเนียมคนขับรถและไกด์ท้องถิ่น 800 บาท หรือ 25,000 วอน ต่อท่านตลอดทริป
- ค่าใช้จ่ายส่วนตัว อาทิ ค่าทำหนังสือเดินทาง, ค่าโทรศัพท์ส่วนตัว, ค่าซักรีด, มินิบาร์ในห้อง, รวมถึงค่าอาหาร และ เครื่องดื่มที่สั่งเพิ่มนอกเหนือรายการ (หากท่านต้องการสั่งเพิ่ม กรุณาติดต่อหัวหน้าทัวร์แล้วจ่ายเพิ่มเองต่างหาก)
- ค่าภาษีมูลค่าเพิ่ม 7% และภาษีหัก ณ ที่จ่าย 3% (ใบกรณีออกไปเสร็จเต็มรูปแบบ)
- ค่าน้ำหนักกระเป๋าสัมภาระ ที่หนักเกินสายการบินกำหนด (ปกติ 15 กก.)
- ค่าวีซ่าสำหรับพาสปอร์ต ต่างตัว กรุณาเตรียมเอกสารคือ 1) พาสปอร์ต 2) ใบประจำตัวคนต่างตัว 3) ใบสำคัญถิ่นที่อยู่ 4) สำเนาทะเบียนบ้าน(ถ้ามี) 5) สมุดบัญชีเงินฝาก(ถ้ามี) 6) รูปถ่ายสี 2 นิ้ว 2 รูป ผู้เดินทางเตรียมเอกสารและดำเนินการยื่นวีซ่าด้วยตนเองเท่านั้น (สำหรับหนังสือเดินทางต่างตัว เจ้าของหนังสือเดินทางต้องทำเรื่องแจ้งเข้า-ออกด้วยตนเองก่อนจะยื่นวีซ่า)
- ค่าอาหารที่ลูกค้ารับประทานนอกเหนือหรือเปลี่ยนแปลงจากที่โปรแกรมกำหนด หากลูกค้าไม่สามารถรับประทานอาหารที่ทางทัวร์จัดให้ กรุณาเตรียมอาหารสำเร็จรูปส่วนตัวสำรองมาด้วย

กรณียกเลิกการเดินทาง

- ยกเลิกก่อนการเดินทาง 30 วันขึ้นไป ยึดมัดจำ
 - ยกเลิกการเดินทางไม่ถึง 30 วัน ยึดเงินค่าทัวร์ทั้งหมด
- (ราคาโปรโมชั่นไม่สามารถยกเลิกการเดินทาง หรือเปลี่ยนแปลงวันเดินทางและผู้เดินทางได้ในทุกกรณี)
- ช่วงเทศกาลไม่สามารถยกเลิกการเดินทางหรือเปลี่ยนชื่อผู้เดินทางได้***
- กรุ๊ปที่เดินทางต้องการันตีมัดจำกับสายการบิน หรือผ่านตัวแทนในประเทศ หรือต่างประเทศ รวมถึงเที่ยวบินพิเศษ เช่น Charter Flight, Extra Flight จะไม่มีการคืนเงินมัดจำ หรือ ค่าทัวร์ทั้งหมด

หมายเหตุ

- จำนวนผู้เดินทาง ขั้นต่ำ ผู้ใหญ่ 20 ท่าน (ผู้ใหญ่) ขึ้นไป โดยบริษัทจะแจ้งให้ทราบล่วงหน้าอย่างน้อย 5 วันก่อนการเดินทาง
- ราคานี้เป็นราคาสำหรับนักท่องเที่ยวชาวไทยหรือผู้ถือหนังสือเดินทางไทยเท่านั้น (นักท่องเที่ยวต่างประเทศชำระเพิ่มท่านละ 3,000 บาท)
- เที่ยวบิน ราคา อาหาร โรงแรม และรายการท่องเที่ยว สามารถเปลี่ยนแปลงได้ตามความเหมาะสม โดยคำนึงถึงผลประโยชน์ของผู้เดินทางเป็นสำคัญ
- สงวนสิทธิ์ในการเปลี่ยนแปลงเที่ยวบินทั้งไปและกลับโดยมีต้องแจ้งให้ทราบล่วงหน้า
- หนังสือเดินทาง ต้องมีอายุเหลือใช้งานไม่น้อยกว่า 6 เดือน และบริษัทฯ รับผิดชอบผู้ประสงค์เดินทางเพื่อท่องเที่ยว เท่านั้น (หากหนังสือเดินทางเหลืออายุต่ำกว่า 6 เดือนทำให้ไม่สามารถเดินทางได้ทางบริษัทจะไม่รับผิดชอบใดๆทั้งสิ้น)
- ทางบริษัทฯจะไม่รับผิดชอบใดๆ ทั้งสิ้นหากเกิดกรณีความล่าช้าจากสายการบิน, การประท้วง, การนัดหยุดงาน, การก่อกองกำลัง ภัยธรรมชาติ หรือกรณีที่ท่านถูกปฏิเสธ การเข้าหรือออกเมืองจากเจ้าหน้าที่ตรวจคนเข้าเมืองหรือเจ้าหน้าที่กรมแรงงานทั้งจากไทยและต่างประเทศซึ่งอยู่นอกเหนือความรับผิดชอบของบริษัทฯ
- ทางบริษัทฯจะไม่รับผิดชอบใดๆ ทั้งสิ้น หากท่านใช้บริการของทางบริษัทฯไม่ครบ อาทิ ไม่เที่ยวบางรายการ , ไม่ทานอาหารบางมื้อ เพราะค่าใช้จ่ายทุกอย่าง ทางบริษัทฯได้ชำระค่าใช้จ่ายให้ตัวแทนต่างประเทศแบบเหมาขาดก่อนออก เดินทางแล้ว
- ทางบริษัทฯจะไม่รับผิดชอบใดๆ ทั้งสิ้น หากเกิดสิ่งของสูญหายจากการโจรกรรม และ/หรือ เกิดอุบัติเหตุที่ เกิดจาก ความประมาทของตัวนักท่องเที่ยวเอง

- ตัวเครื่องบินเป็นตัวราคาพิเศษ กรณีที่ท่านไม่เดินทางพร้อมคณะไม่สามารถนำมาเลื่อนวันหรือคืนเงิน
- การติดต่อใดๆกับทางบริษัทเช่น แฟกซ์ อีเมลล์ หรือจดหมาย ฯลฯ ต้องทำในวันทำการของบริษัทตั้งนี้ วันจันทร์ - วันศุกร์ เวลา 09.00 น. - 18.00 น. นอกจากวันเวลาดังกล่าว และวันหยุดนักขัตฤกษ์ที่รัฐบาลประกาศในปีนั้นๆ ถือว่าเป็นวันหยุดทำการของบริษัท
- มัคคุเทศก์ พนักงาน ไม่มีที่อำนาจในการให้คำสัญญาใดๆ แทนบริษัททั้งสิ้น เว้นแต่มีเอกสารลงนามโดยผู้มีอำนาจของบริษัทกำกับเท่านั้น
- หากท่านที่ต้องการออกตัวภายในประเทศ อาทิเช่นเครื่องบิน รถไฟ กรุณาสอบถามที่เจ้าหน้าที่ทุกครั้งก่อนทำการออกตัว เพื่อป้องกันปัญหาเที่ยวบินล่าช้า เปลี่ยนแปลงไฟล์ทบิน การยกเลิกไฟล์ทบิน เปลี่ยนแปลงวันเดินทาง กรณีเกิดการผิดพลาดจากสายการบิน โดยไม่ได้แจ้งให้ทราบล่วงหน้าซึ่งอยู่เหนือการควบคุมของทางบริษัท ทางบริษัทจะไม่รับผิดชอบและคืนค่าใช้จ่ายในทุกกรณี
- ถ้าลูกค้าไม่เข้าร้านค้าช้อปปิ้งตามที่โปรแกรมกำหนด ทางแลนด์ปรับเงินค่าเข้าร้านช้อปปิ้งร้านละ 3,000 บาท
- ห้องพัก (Double Bed // Twin Bed) เป็น ON REQUEST ขึ้นอยู่กับห้องว่าง ณ วันเข้าพัก และโรงแรมที่เข้าพัก ไม่สามารถ CONFIRM ให้ได้
- ถ้าลูกค้ามีความประสงค์ขอแยกตัวจากทัวร์หรือการท่องเที่ยวกับคณะ ทางแลนด์ปรับเงินวันละ 5,000 บาท/ท่าน
- ขอสงวนสิทธิ์การตัดห้องพักสำหรับผู้ที่ไม่เดินทาง ผู้ร่วมเดินทางไม่สามารถใช้ห้องพักได้
- ขอสงวนสิทธิ์สำหรับลูกค้าที่เดินทางท่องเที่ยว และไปกลับพร้อมกรุ๊ปเท่านั้น
- เมื่อท่านตกลงชำระเงินไม่ว่าทั้งหมดหรือบางส่วนกับทางบริษัทฯ ทางบริษัทฯ จะถือว่าท่านได้ยอมรับในเงื่อนไข ข้อตกลงต่าง ๆ ที่ได้ระบุไว้แล้วทั้งหมด

**กรุณาอ่านเงื่อนไขการจองทัวร์ตามที่ระบุในรายการข้างต้น
หากมีข้อสงสัยกรุณาสอบถามเจ้าหน้าที่ก่อนทำการจอง**