



Smart World Travel Agent Co., Ltd.
บริษัท สมาร์ท เวิลด์ แทรเวล เอเจนท์ จำกัด
TAT No.11/06821

บริษัท สมาร์ท เวิลด์ แทรเวล เอเจนท์ จำกัด
Smart World Travel Agent Co., Ltd.
42/37 หมู่ 5 ถนน ลำลูกกา 11 ต.คูคต อ.ลำลูกกา จ.ปทุมธานี 12130
โทร : 02-987-7074-5 มือถือ : 087-496-9977 แฟกซ์ : 02-987-5564
E-mail : info@swtravelagent.com
Website : www.smartworldholiday.com

EXPRESS JEJU IN NOVEMBER

กำหนดการเดินทาง 1-30 พฤศจิกายน 2562

โปรแกรมเดินทาง

ทุ่งดอกหญ้า แซ พยอล โอริม - พิพิธภัณฑ์ซาโอซุลลอค - สวนส้มไร่เมล็ด - วัดชันบังซา - ภูเขาซองอ๊ก - ยงดูอัมรีอค
หรือ โชดหินรูปหัวมังกร+สะพานข้ามทะเลยางยอน - ศูนย์เครื่องสำอางค์ - ยอดเขา ซองซาน อิลจุลบก - ร้านน้ำมันสน -
หมู่บ้านวัฒนธรรมซองอึบ - ชมดอกหญ้าสีชมพู ฟิงค์มุลลี - ร้านค้าสมุนไพร+ร้านละลายเงินวอน - ลี้อตเต้ติวตี้ฟรี -
ดาวทาวน์เมืองเซจู

วันแรกของการเดินทาง สหามบินสุวรรณภูมิ – ประเทศเกาหลีใต้



22:00-23.30 น. คณะเดินทางพร้อมกันที่ ท่าอากาศยานสุวรรณภูมิ บริเวณชั้น 4 ชั้นผู้โดยสารขาออก เคาน์เตอร์สายการบิน JEJU AIR (BOEING 737-800) หน้าเคาน์เตอร์เช็คอิน F ใกล้ประตูทางเข้าหมายเลข 3 โดยมีเจ้าหน้าที่จากบริษัทฯคอยให้การต้อนรับและอำนวยความสะดวกในเรื่องของเอกสารของท่าน

ข้อแนะนำ ถ้าต้องการนำของเหลวขึ้นเครื่องใส่กระเป๋าทอดตัวจะต้องบรรจุในบรรจุภัณฑ์ และมีปริมาณไม่เกิน 100 มิลลิกรัมต่อชิ้น (รวมกันไม่เกิน 1 ลิตร) บรรจุภัณฑ์ดังกล่าว ควรใส่ในถุงที่โปร่งใสและสามารถเปิด-ปิดได้ด้วย ให้นำถุงขึ้นไปเพียงใบเดียวเท่านั้น การนำผลิตภัณฑ์ของสดที่ทำจากสัตว์ไม่ว่าเนื้อหมู เนื้อวัว ผัก ผลไม้สด ไม่อนุญาต ให้นำเข้าประเทศเพื่อป้องกันโรคต่างๆ เพราะหากศุลกากรตรวจพบจะต้องเสียค่าปรับ



02.25-03.25 น. ออกเดินทางสู่ประเทศเกาหลีใต้ โดยสายการบิน JEJU AIR เที่ยวบินที่ 7C2244 เป็นสายการบินโลว์คอสอันดับ 1 ของประเทศเกาหลีใต้ สะดวกสบาย การดูแลเอาใจใส่หน้าประทับใจ พร้อมทั้งภาพลักษณ์ที่ดี โดยมีฟรีเซ็นเตอร์เป็นดาราชื่อดังของเกาหลี สายการบินเจจูเป็นสายการบินชั้นนำที่พัฒนาได้อย่างรวดเร็วที่สุดในประเทศเกาหลีใต้ หลังจากการก่อตั้งเมื่อปี 2005 ได้ขยายตัวอย่างรวดเร็วโดยการปรับปรุงราคาให้มีความยุติธรรมแก่ลูกค้าตามคำเรียกร้อง และยังได้มีการปฏิรูปธุรกิจทางกาบินอย่างต่อเนื่องอีกด้วย สายการบินเจจูได้ทำให้การท่องเที่ยวเป็นที่แพร่หลายจนประสบความสำเร็จ ซึ่งก่อนหน้านั้นไม่เคยนำวิธีเหล่านี้มาปฏิบัติ จนทำให้ประเทศเกาหลีใต้กลายเป็นประเทศท่องเที่ยวได้ มีเส้นทางบินมากกว่า 67 แห่งในเมืองสำคัญ ๆ เครื่องบิน B737-800ของสายการบินเจจู ได้รับการยอมรับจากทั่วโลก ในด้านความ ปลอดภัยและ‘สมรรถภาพ’เป็นเครื่องบินที่ไ้มากที่สุดและมีชื่อเสียงในต่างประเทศ

วันสองของการเดินทาง หุ่นดอกไม้เจ้าแซ พยอล โอริม - พิพิธภัณฑชาโอสุลลอก - สวนส้มไร่เม็ล็ด- วัดชันบังซา - ภูเขาของอ๊ก - ยงดูอัมร็อค หรือ โจดหินรูปหัวมังกร+สะพานข้ามทะเลยอน - ศูนย์เครื่องสำอางค์



09:20-10.20 น. เดินทางถึงสนามบินเชจู เป็นท่าอากาศยานที่ใหญ่เป็นอันดับที่ 2 ของเกาหลีใต้ รองจากท่าอากาศยานนานาชาติอินชอน ได้ถูกจัดอันดับจาก OAG ว่ามีไฟล์ท์หรือการจราจรบนท้องฟ้าเยอะที่สุดในโลก ก่อตั้งเมื่อปี พ.ศ. 2511 (กรุณาปรับเวลาของท่านให้เร็วขึ้น 2 ชั่วโมง เพื่อให้ตรงกับเวลาท้องถิ่นของประเทศเกาหลี) ผ่านพิธีการตรวจคนเข้าเมืองและศุลกากร พาท่านเดินทางสู่ เมืองมรดกโลก เกาะเชจู ที่องค์การ UNESCO ให้รางวัลเกาะเชจูเป็น 1 ใน 7 สิ่งมหัศจรรย์ทางธรรมชาติแห่งใหม่ของโลก (THE WORLD'S

NEW 7 WONDERS OF NATURE) เพราะเกาะเชจูเป็นเกาะที่เกิดใหม่จากภูเขาไฟที่ดับแล้ว



งานเทศกาล)

พาทุกท่านเดินทางสู่ **ทุ่งดอกหญ้า แซ พยอล โอริม** เป็นภูเขาไฟที่มีชื่อเสียงอีกแห่งหนึ่งของเกาะเชจู เป็นสถานที่มองเห็นดาวประจำเมืองที่เปล่งประกายสวยงามบนท้องฟ้ายามพลบค่ำและเป็นรู้จักกันอย่างแพร่หลายในรายการชื่อดังอย่าง Hyori's Home Stay ทุกท่านสามารถขึ้นมาสัมผัสบรรยากาศอันสดใสนุ่มพระอาทิตย์กับบนภูเขาไฟแห่งนี้ ขอแนะนำว่าห้ามพลาดเด็ดขาดๆ นอกจากนี้สถานที่แห่งนี้เป็นที่จัดเทศกาล Jeju Fire Festival จะมีขึ้นที่บริเวณเนินเขา โดยจะจัดในช่วงประมาณปลายเดือนกุมภาพันธ์ไปจนถึงต้นเดือนมีนาคมของทุกปี ที่นี่จะมีการจุดไฟอย่างยิ่งใหญ่ เพื่อเป็นการต้อนรับฤดูใบไม้ร่วงและยังเป็นการอวยพรให้มีสุขภาพดีอีกด้วย เพื่อทำการเตรียมพื้นที่ในการปลูกพืชสำหรับฤดูใบไม้ร่วงต่อไป (หมายเหตุไม่ได้พาไปชม



พาทุกท่านเดินทางสู่ **พิพิธภัณฑ์ชาโอซุลลอค (O'SULLOC)** ดินแดนที่ได้รับของขวัญจากธรรมชาติ ทำให้เป็นที่ปลูกชาเขียวคุณภาพสูง ที่ส่งผลิตภัณฑ์ชาเขียวส่งออกไปขายทั่วโลก เป็นสถานที่จัดแสดงประวัติและวัฒนธรรมการชงชาอันหลากหลาย รวมถึงผลิตภัณฑ์แปรรูปจากชานานาชนิด อาทิเช่น ชาเขียวคุณภาพเยี่ยมเหมาะสำหรับซื้อเป็นของขวัญ มีค็อกกีชาเขียว ชูบชาเขียว แผ่นมาส์กหน้าชาเขียว และแชมพู เป็นต้น ภายในยังมีคาเฟ่ที่จำหน่ายชาเขียวทั้งร้อนและเย็น ไอศกรีมชาเขียว และโรลชาเขียวที่คุณไม่ควรพลาด ภายในยังประกอบไปด้วย หอชมวิวซึ่งนักท่องเที่ยวจะได้สัมผัสกับภาพบรรยากาศของไร่ชาเขียวที่ใหญ่ที่สุดในเกาหลีใต้ รวมทั้งถ่ายภาพที่ระลึกกับถ้วยชา ซึ่งเป็นสัญลักษณ์ของไร่ชาเขียวที่นี่

พร้อมเสิร์ฟด้วยเมนู **จิมดัก ไก้อบซีอิ๊ว** เป็นเมนูอาหารเกาหลีพื้นเมืองดั้งเดิม จิมดักจานใหญ่นี้ประกอบไปด้วย ไก่ชิ้นโต วุ้นเส้นเกาหลีที่มีลักษณะเป็นเส้นแบนใหญ่ๆทำจากมันฝรั่งทำให้เหนียวนุ่มเป็นพิเศษคัดลูกเคล้ากับซอสสูตรเฉพาะ เสิร์ฟพร้อมข้าวสวยร้อนๆ การรับประทานใช้กรรไกรตัดเส้นและไถ่บับๆให้เป็นชิ้นเล็กพอตักคำ รับประทานต้องตั้งใจ



จากนั้นพาทุกท่านสู่ **สวนส้มไร่เมลิ็ด (ORANGE FARM)** ความมหัศจรรย์ที่ธรรมชาติสร้างสรรค์ เกาะเชจูเป็นที่เดียวในเกาหลีที่สามารถปลูกส้มได้ดีและอร่อยที่สุดในประเทศ ผลไม่อันดับ 1 ของเกาะเชจู และเป็นส้มสายพันธุ์ที่ไร่เมลิ็ด รสชาติจัดจ้าน วิตามินซีสูง กินแล้วแก้อาการหวัดได้ดีมาก ท่านสามารถเข้าไปเยี่ยมชมสวน และชิมส้มสดๆจากสวน รับประทานความอร่อยติดอกติดใจ แถมได้ถ่ายภาพความงดงามของสวนส้มบนเกาะเชจูอีกด้วย นอกจากนี้สวนส้มยังเป็นสถานที่ถ่ายทำซีรีส์เกาหลีชื่อดังหลายเรื่อง อาทิเช่น MY GIRL (รักหมดใจยักษ์กะล่อน)



จากนั้นพาทุกท่านแวะนมัสการ **พระ ณ วัดซันบังโพมุนซา (SANBANGSAN BOMUNSA TEMPLE)** วัดแห่งนี้ตั้งอยู่บนเขาซันบังหันหน้าออกสู่ทะเล ระหว่างทางขึ้นท่านจะได้ยินเสียงพระสวดมนต์ ภายในวัดจะประดิษฐานพระพุทธรูปองค์ใหญ่ซึ่งเป็นพระ ประธานที่มีความศักดิ์สิทธิ์และเป็นที่เลื่อมใสของชาวบ้านบนเกาะเชจู และชาวเกาหลีใต้ที่นับถือศาสนาพุทธ และรูปปั้นเจ้าแม่กวนอิมซึ่งหันหน้าออกสู่ทะเล นอกจากนี้ยังมีรูปปั้นพระสังกัจจายน์ ซึ่งหากได้ลูบพุงก็จะร่ำรวยเงินทอง ท่านจะได้พบกับวิถีการทำบุญของชาวเกาหลีใต้ที่แตกต่างกับวัฒนธรรม

ไทย โดยนิยมนำข้าวสารเพื่อเป็นอาหารสำหรับพระสงฆ์เพื่อความอุดมสมบูรณ์ ถวายเทียนเพื่อเป็นแสงสว่างแห่งชีวิต นอกจากนี้ที่วัดแห่งนี้ท่านยังจะได้ชื่นชมกับวิวทะเลที่สวยงามของแหลมมังกรที่ยื่นออกมาสู่มหาสมุทร



พาท่านเดินทางสู่ **ภูเขาของอัค (SONGAK SAN)** เป็นภูเขาไฟที่สวยงามอีก 1 ลูกบนเกาะเชจู สามารถชมวิวท้องทะเล ภูเขาไฟอัลลานซานและเกาะแก่งกลางทะเลมากมาย มีชายหาดหินริมทะเล ชายหาดที่นี่จะไม่ได้เป็นทรายสีขาวแต่กลับเป็นหินสีดำ น้ำทะเลสีดำแปลกตา เป็นจุดดำน้ำยอดนิยมของกลุ่มแฮนยอ ตรงฐานภูเขา จะมีช่องที่ทหารญี่ปุ่นบังคับให้คนเกาหลีซัดเจาะไว้ตั้งแต่สมัยสงครามโลก เพื่อเอาไว้จุดระเบิดแอบซ่อนไว้สำหรับทำลายเรือของอเมริกา โดยทำเป็นเรือติดระเบิดแล้วพุ่งชนแบบพลีชีพ ก่อนนี้เปิดให้เข้าชม แต่มีเหตุการณ์เคยดินถล่มลงมาเลยปิดไม่ให้เข้าชมอีกเลย และยังเคยเป็นสถานที่ถ่ายทำเรื่อง "แดจังกึม"ตอนที่ถูกเนรเทศ ละครุโทรทัศน์ยอดนิยมของเกาหลีใต้ สำหรับใครที่ชื่นชอบการท่องเที่ยวทะเลสดๆ คงต้องฟินกับหอยเป๋าฮื้อสดชิ้นเนื้อ ที่อาซิฟแฮนยอหรือนักประดาน้ำหญิงวัยชรา. งบประมาณขายน้อยๆริมชายฝั่ง สด อร่อยอย่าบอกใครเชียว

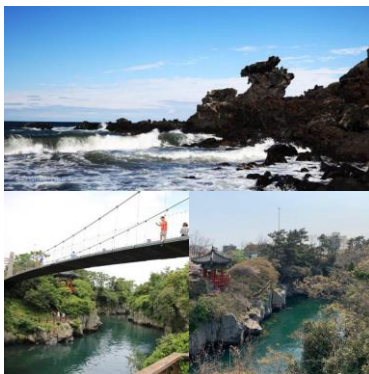

จากนั้นพาท่านชม **ยงดูอัมร็อค ไซตหินมังกร (YONGDUAM ROCK)** และ **สะพานข้ามทะเลยงยอน (YONGYEON BRIDGE)** ยงดูอัมร็อคที่มีลักษณะคล้ายกับหัวมังกรอีกหนึ่งในมนต์เสน่ห์ทางธรรมชาติของเกาะเชจู ซึ่งถือกันว่าถ้าหากใครไม่ได้มาเยือน ยงดูอัมร็อคเพื่อมาดูไซตหินมังกร ก็ถือว่ายังมาไม่ถึงเกาะเชจู ไซตหินมังกรแห่งนี้เกิดขึ้นจากการกัดกร่อนของคลื่นลมทะเล ทำให้มีรูปร่างลักษณะเหมือนหัวมังกร กำลังอ้าปากส่งเสียงร้องคำรามและพยายามที่จะพุ่งขึ้นจากท้องทะเล เพื่อขึ้นสู่ท้องฟ้า เป็นประติมากรรมที่ธรรมชาติได้สร้างสรรค์มา สถานที่แห่งนี้เป็นที่สนใจของนักท่องเที่ยวเกาหลีเป็นอย่างมาก และยังสามารถเดินไปเยี่ยมชมสะพานข้ามทะเลยงยอนเพื่อชมวิวธารลาวาที่ตอนนี้กลายเป็นธารน้ำทะเลที่มีสีสวยงามแปลกตาอีกด้วย



จากนั้นพาท่านเดินทางสู่ **ศูนย์รวมเครื่องสำอางค์ (COSMETIC SHOP)** ประเภทเวชสำอางค์ที่หมอศัลยกรรมเกาหลีร่วมออกแบบมากมาย มีผลิตภัณฑ์ต่างๆ ที่เหมาะกับผู้มีปัญหาผิวหน้า ไม่ว่าจะเป็นสิ่ว มีริ้วรอย ผ่า กระ จุดต่างดำไปหน้าหมองคล้ำ อยากผิวขาวสว่างใส ไร้ริ้วรอย แต่งหน้าเบาๆ โช่วผิวแบบสาวเกาหลี โดยไม่ต้องศัลยกรรม

พร้อมเสิร์ฟด้วยเมนู **ซัมกย็อบซัล** เป็นอาหารที่เป็นที่นิยมของชาวเกาหลี โดยการนำหมูสามชั้นไปย่างบนแผ่นโลหะที่ถูกเผาจนร้อน ซัมกย็อบซัลจะเสิร์ฟพร้อมกับเครื่องเคียงต่างๆ ได้แก่ กิมจิ พริกเขียว กระเทียมหั่นบางๆ พริกไทยป่น เกลือ และน้ำมันงา ถึงแม้ว่าซัมกย็อบซัลจะมีการเตรียมการที่สุดแสนจะธรรมดา คือไม่ได้มีการหมักหรือมีส่วนผสมที่หลากหลาย แต่ว่าถ้าพูดถึงรสชาติแล้วนับว่าพลาดไม่ได้เลย



นำเข้าพักที่ Sea & Hotel หรือเทียบเท่า

ยอดเขา ซองซาน อิลจูลบง - ร้านน้ำมันสน - หมู่บ้านวัฒนธรรมซองอึบ - ทุ่งดอกหญ้าสีชมพู

รับประทานอาหารเช้าที่โรงแรม อาหารเช้าของชาวเกาหลีประกอบไปด้วยข้าวสวย ข้าวต้ม ซุป ผักปรุงรสต่างๆ กิมจิ (ผักดองเกาหลี) ไข่กรอก และผลไม้ เป็นหลัก ในอดีตอาหารเช้าจะไม่แตกต่างจากอาหารมื้ออื่นๆมากนัก แต่จะต่างตรงที่จำนวนจาน (ใส่กับข้าว) ที่น้อยกว่าเท่านั้น แต่ในปัจจุบัน ผู้คนหันมารับประทานอาหารสไตล์ตะวันตกกันมากขึ้น



จากนั้นนำท่านชม **ยอดเขา ซองซาน อิลจูลบง (SEONGSAN ILCHULBONG)** เป็นภูเขาไฟที่ดับแล้ว ปากปล่องภูเขาไฟที่มีลักษณะเหมือนมงกุฎ เป็นสถานที่โด่งดังที่ผู้คนมาขอพรและชมพระอาทิตย์ขึ้น เป็นหนึ่งใน 10 สถานที่ที่สวยงามในเกาะเชจู และในจุดนี้เรายังสามารถตีร่มดำกับท้องฟ้าและน้ำทะเลสีคราม ทิวทัศน์ที่สวยงามโดยรอบของตัวเมืองเชจู เป็นสถานที่ที่นักท่องเที่ยวจากทั่วทุกมุมโลกอยากมาสัมผัส จึงถูกยกย่องให้เป็น 1 ใน 7 สิ่งมหัศจรรย์ใหม่ของธรรมชาติของโลก ท่านสามารถเดินขึ้นไปยังปากปล่องภูเขาไฟที่ดับแล้ว ระหว่างทางท่านสามารถหยุดแวะพักชมวิวและถ่ายรูปจากมุมสูง แต่ละจุดชมวิวที่ท่านแวะพัก สามารถสัมผัสวิวทิวทัศน์และบรรยากาศที่แตกต่างกัน เมื่อขึ้นไปถึงด้านบนสุดของปากปล่องภูเขาไฟท่านจะได้สัมผัสกับอากาศ

บริสุทธิ์ และทัศนียภาพที่สวยงามอย่างแน่นอน



จากนั้นพาท่านเดินทางต่อไปที่ **ร้านน้ำมันสนเข็มแดง** มหัตถกรรมแห่งธรรมชาติ ผ่านผลงานการวิจัยมากมายจากมหาวิทยาลัยแห่งชาติโซล ประเทศเกาหลีใต้ มีสรรพคุณช่วยลดไขมันและน้ำตาลในกระแสเลือด ป้องกันการเกิดเส้นเลือดตีบ แตก ตัน และสามารถล้างสารพิษในร่างกาย เพื่อเพิ่มภูมิคุ้มกันและทำให้อายุยืนแบบชาวเกาหลี ซึ่งกำลังเป็นสิ่งที่ได้รับความนิยมจากคนในประเทศเกาหลีเป็นอย่างมาก และยังมีผลิตภัณฑ์ต่างๆที่ทำจากสนเข็มแดงซึ่งเป็นสินค้ายอดนิยมนำสำหรับคนเกาหลีและนักท่องเที่ยว

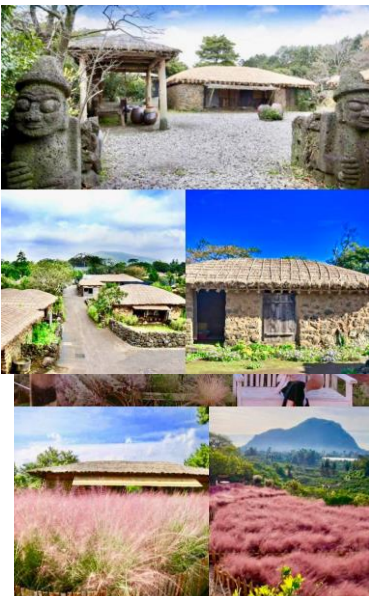

จากนั้นพาท่านเยี่ยมชม **หมู่บ้านวัฒนธรรม "ซองอึบ" (SONGEUB FOLK VILLAGE)** หมู่บ้านแห่งนี้ไม่ใช่เป็นแค่หมู่บ้านนิทรรศการธรรมดา แต่ยังเป็นหมู่บ้านโบราณอายุมากกว่า 300 ปีที่ยังมีชาวบ้านอาศัยอยู่จริง เอกลักษณ์ของการสร้างบ้านที่นี่คือจะใช้ดินเหนียว ผสมกับมูลม้า เป็นตัวยึดก่อนหินและก้อนอิฐเข้าด้วยกันเป็นโครงสร้างของตัวบ้าน ถ้าท่านเคยมาเที่ยวเกาหลีใต้แล้วเคยเห็นไหต่างๆที่อยู่ตามบ้านก็จะเดาได้ว่าเป็นไหสำหรับทำ "กิมจิ" หรือผักดองของเกาหลี แต่สำหรับที่เกาะนี้ ไหที่วางเรียงรายกันอยู่ตามบ้านเรือนที่นี่จะเป็นไหสำหรับหมัก "โอมึจา" หรือแบล็คราสเบอร์รี่ ที่จะมีเฉพาะบนเกาะแห่งนี้ โดยชาวบ้านจะนำผลเบอร์รี่ปามาใส่ลงไป ไหพร้อมกับน้ำผึ้ง และหมักไว้สามปี ก่อนที่จะนำมารับประทานได้ รสชาติหวานอมเปรี้ยว และใน

สมัยก่อนเคยถูกใช้ในการรักษาคนป่วย ปัจจุบันนี้กลายเป็นสินค้าที่ผู้มาเยี่ยมเยือนมักจะซื้อกลับไปรับประทาน และซื้อเพื่อเป็นของฝาก

พาทุกท่านเดินทางชม **ทุ่งดอกหญ้าสีชมพู พิงค์มุลลี (PINK MUHLY GRASS)** ณ ตอนนี้งำลังเป็นที่ถ่ายรูปยอดนิยมแห่งใหม่ของคนเกาหลี บรรยากาศสุดแสนโรแมนติคบนเกาะเชจู สีของดอกพิงค์มุลลีสีจะสวยนุ่มดูชมพูอ่อนละมุนพร้อมเรียงกันเบ่งบานอวดสีสันฉูดฉาดสวยงาม (โดยปกติดอกหญ้าสีชมพู พิงค์มุลลีจะเริ่มบานประมาณช่วงกลางเดือนกันยายน - พฤศจิกายน แต่ทั้งนี้ขึ้นอยู่กับสภาพอากาศ ณ วันเดินทาง)ท่ามกลางอากาศที่เย็นสบายและทัศนียภาพที่สวยงามชวนให้ทุกท่านได้เก็บรูปความประทับใจเป็นความทรงจำ

อาหารกลางวัน บริการท่านด้วย **"แทจีพุลูแบ็ก"** เป็นการนำเนื้อหมูหมักกับเครื่องปรุงรสสูตรพิเศษ ก่อนนำไปผัดคลุกเคล้าพร้อมน้ำซุปล้นักท่องเที่ยวนิยมรับประทานเพราะมีรสชาติออกหวานและเผ็ดเล็กน้อย เมื่อสุกรับประทานกับ ผักสด กิมจิ เครื่องเคียงต่าง และข้าวสวยร้อนๆ เป็นอาหารพิเศษที่ขอแนะนำ



จากนั้นนำท่านชม **ร้านสมุนไพร (Korea Herb)** ใหม่ล่าสุดของเกาหลี โดยมีการจดลิขสิทธิ์เรียบร้อยแล้ว เป็นสมุนไพรเมล็ดชอตเก (ชอตเกนามู) ทางการแพทย์เรียกว่า ผลไม้ทอง มีรสเปรี้ยว ดีสำหรับบุคคลที่ นิยมดื่มเหล้า ชา กาแฟ น้ำอัดลม ฯลฯ เมล็ดชอตเก จะช่วยในการล้างสารพิษที่ตกค้างหรือไขมันที่สะสมอยู่ในผนังของตับ หรือไต ช่วยให้ตับหรือไตของท่านแข็งแรงขึ้น ซึ่งยังส่งผลดีต่อสุขภาพร่างกายของท่านเอง



จากนั้นนำท่านช้อปปิ้งสินค้าปลอดภาษีที่ **ดิวตี้ฟรี (Duty Free Shop)** ที่นี่มีสินค้าปลอดภาษีชั้นนำให้ท่านเลือกซื้อมากมายกว่า 500 ชนิด อาทิเช่น น้ำหอม เสื้อผ้า เครื่องสำอาง กระเป๋านาฬิกา เครื่องประดับ หลากหลายแบรนด์ดัง อาทิเช่น Dior ,Chanel , Prada ,Louis Vuitton ,MCM ,Rolex ฯลฯ

แหล่งช้อปปิ้งสินค้าท้องถิ่นชื่อดัง บนเครื่องประดับ NEW BALANCE , คุณ เหมือนยกเมียงดงมาไว้บนเกาะ



จากนั้นพาท่านเดินทางสู่ **ดาวทาวน์เมืองเชจู** เกาะเชจู อาทิเสื้อผ้า รองเท้า กระเป๋า เครื่องสำอางค์ NIKE , ADIDAS สัมผัสประสบการณ์ช้อปปิ้งที่เร้าใจที่สุดของไนส์ไต์ลึบบรรยากาศทะเลใต้



21:30-22:30 น. เห็นฟ้ากลับสู่ประเทศไทย โดยสายการบิน JEJU AIR เที่ยวบินที่ 7C2243 พร้อมความประทับใจ

01.00-02.00 น. เดินทางถึงประเทศไทยโดยสวัสดิภาพ



****กรณีที่กองตรวจคนเข้าเมืองทั้งที่กรุงเทพฯ และในต่างประเทศปฏิเสธมิให้เดินทางออกหรือเข้าประเทศที่ระบุในรายการเดินทาง ทางบริษัทฯ จะไม่รับผิดชอบใดๆทั้งสิ้นและขอสงวนสิทธิ์ที่จะไม่คืนค่าบริการไม่ว่ากรณีใดๆทั้งสิ้น ซึ่งอยู่นอกเหนือความรับผิดชอบของบริษัท*****
ในกรณีเกิดเหตุสุดวิสัยต่างๆ เช่น กรณีการล่าช้าของสายการบิน อุบัติเหตุ ภัยธรรมชาติ การนัดหยุดงาน การจราจรติดขัด หรือสิ่งของสูญหายตามสถานที่ต่างๆ ที่เกิดขึ้นอยู่เหนือการควบคุมของบริษัท และเจ้าหน้าที่ ที่จะส่งผลกระทบต่อให้เสียเวลาในการท่องเที่ยวที่ระบุในโปรแกรม ผู้เดินทางไม่สามารถเรียกร้องค่าเสียหาย ว่าด้วยกรณีใดๆทั้งสิ้น ค่าเสียเวลา ค่าเสียโอกาส และค่าใช้จ่ายที่ลูกค้าและบริษัทจ่ายไปแล้ว

*****เนื่องจากทางแลนด์เกาหลี ได้รับแจ้งเตือนหลายครั้งจากกองตรวจคนเข้าเมืองประเทศเกาหลีใต้ และจากสายการบิน เรื่องผู้แอบแฝงมาเป็นนักท่องเที่ยว แต่ไปด้วยวัตถุประสงค์อื่น เช่น ไปทำงาน แรงงานผิดกฎหมาย ดังนั้นตั้งแต่วันที่ 1 มีนาคม 2561 โปรแกรม EXPRESSJEJU IN NOVEMBER ทางแลนด์เกาหลีจำเป็นต้องเก็บค่าบริการเพื่อให้ลูกค้าไป-กลับพร้อมกรุ๊ปเท่านั้น เป็นจำนวนเงิน (10,000 บาท หรือ 300,000 วอน) หากลูกค้าเป็นนักท่องเที่ยวจริงๆ เดินทางท่องเที่ยวพร้อมกรุ๊ปและกลับพร้อมกรุ๊ปตามโปรแกรมที่กำหนด สามารถขอรับเงินประกันคืนเต็มจำนวน ดังนั้นจึงใคร่ขอความร่วมมือจากลูกค้าปฏิบัติตามเงื่อนไขดังกล่าว (ขอสงวนสิทธิ์ไม่คืนเงินประกันกรณีลูกค้าไม่ผ่านกองตรวจคนเข้าเมือง หรือ กรมแรงงานทั้งที่ประเทศไทยและประเทศเกาหลีใต้)*****

หากท่านถูกเจ้าหน้าที่ตม.เกาหลี กักตัวไม่ให้เดินทางเข้าประเทศ ค่าใช้จ่ายที่เกิดขึ้นในระหว่างถูกกักตัวและส่งตัวกลับประเทศไทย ลูกค้าจะต้องเป็นผู้ชำระเองทั้งหมด

หมายเหตุ : ขอแจ้งให้ทราบว่า ทางคณะทัวร์จะออกเดินทางท่องเที่ยวหลังจากเวลาเครื่องลงประมาณ 1 ชั่วโมง ทางทัวร์ไม่มีนโยบายให้คณะรอ ท่านที่ติดด่านตรวจคนเข้าเมือง หากสามารถผ่านเข้าเมืองได้จะต้องเดินทางไปพบกับคณะทัวร์ด้วยตนเอง และไม่สามารถเรียกร้องค่าเดินทางจากทัวร์ได้ เพื่อความเป็นระเบียบและคณะได้ท่องเที่ยวอย่างเต็มเวลา ขออภัยในความไม่สะดวก

อัตราค่าบริการ

ที่เรือเดินทาง	ผู้ใหญ่ /เด็กไม่เสริมเตียง		พักเดี่ยวเพิ่ม
	ราคาปกติ	ราคาโปรโมชั่น	
พฤศจิกายน : 3-5 , 4-6 , 5-7 , 6-8, 10-12 , 11-13 , 12-14 , 13-15 ,17-19, 18-20 , 19-21, 20-22, 24-26, 25-27, 26-28, 27-29	10,200.-	6,700.-	4,900.-
พฤศจิกายน: 2-4 , 7-9 , 9-11, 14-16 , 16-18 , 21-23 , 23-25 , 28-30, 30-2 ต.ค.	10,800.-	7,300.-	
พฤศจิกายน : 1-3 , 8-10, 15-17 , 22-24, 29-1 ต.ค.	11,400.-	7,900.-	

***ราคาโปรโมชั่น มีจำนวนจำกัด(ราคายึดตามหน้าเว็บไซต์)

เงื่อนไขการให้บริการกรณีสำรองที่นั่ง

1. ราคาโปรโมชั่นชำระเงินเต็มจำนวน 1 วันหลังได้รับ invoice
ราคาปกติชำระเงินมัดจำ*** ท่านละ 5,000 บาท 1 วันหลังได้รับ invoice
2. ส่วนที่เหลือชำระเต็มจำนวนก่อนออกเดินทาง 30 วัน ในกรณีที่ไมชำระยอดเงินส่วนที่เหลือตามเวลาที่กำหนด รวมถึงกรณีเช็คของท่านถูกปฏิเสธการจ่ายเงินไม่ว่ากรณีใดๆ ให้ถือว่าท่านสละสิทธิ์ในการเดินทางกับทางบริษัท

ราคานี้รวม

- ค่าตัวเครื่องบิน ตามที่ระบุในรายการ ไป-กลับพร้อมคณะ
- ค่าภาษีสนามบิน ทุกแห่งที่มี
- ค่าอาหารทุกมื้อ ตามที่ระบุในรายการ / ค่าเข้าชมสถานที่ต่างๆ ตามรายการ
- ค่าที่พักระดับมาตรฐาน 2 คืน (พักห้องละ 2-3 ท่าน)
- ค่ารถรับ-ส่ง และนำเที่ยวตามรายการ / ค่าน้ำหนักกระเป๋าสัมภาระท่านละ 20 กก. /1 ชิ้น
- ค่าหัวหน้าทัวร์ผู้ชำนาญเส้นทาง นำท่านท่องเที่ยวตลอดรายการในต่างประเทศ
(ของสวนสิทธิ์หัวหน้าทัวร์ไม่บินขึ้นไปพร้อมกรุ๊ปทัวร์)
- ค่าประกันอุบัติเหตุระหว่างเดินทาง วงเงินท่านละ 1,000,000 บาท (เงื่อนไขตามกรมธรรม์) (เอกสารขอเป็นภาษาอังกฤษท่านั้น)

ราคานี้ไม่รวม

- ค่าธรรมเนียมคนขับรถและไกด์ท้องถิ่น 700 บาท หรือ 20,000 วอน ต่อท่านตลอดทริป
- ค่าใช้จ่ายส่วนตัว อาทิ ค่าทำหนังสือเดินทาง, ค่าโทรศัพท์ส่วนตัว, ค่าช้อปปิ้ง, มินิบาร์ในห้อง, รวมถึงค่าอาหาร และ เครื่องดื่มที่สั่งเพิ่มนอกเหนือรายการ (หากท่านต้องการสั่งเพิ่ม กรุณาติดต่อหัวหน้าทัวร์แล้วจ่ายเพิ่มเองต่างหาก)
- ค่าภาษีมูลค่าเพิ่ม 7% และภาษีหัก ณ ที่จ่าย 3% (ใบกรณีออกใบเสร็จเต็มรูปแบบ)
- ค่าน้ำหนักกระเป๋าสัมภาระ ที่หนักเกินสายการบินกำหนด (ปกติ 20 กก.)
- ค่าวีซ่าสำหรับพาสปอร์ต ต่างตัว กรุณาเตรียมเอกสารคือ 1) พาสปอร์ต 2) ใบประจำตัวคนต่างด้าว 3) ใบสำคัญถิ่นที่อยู่ 4) สำเนาทะเบียนบ้าน (ถ้ามี) 5) สมุดบัญชีเงินฝาก(ถ้ามี) 6) รูปถ่ายสี 2 นิ้ว 2 รูป ผู้เดินทางเตรียมเอกสารและดำเนินการยื่นวีซ่าด้วยตนเองท่านั้น (สำหรับหนังสือเดินทางต่างด้าว เจ้าของหนังสือเดินทางต้องทำเรื่องแจ้งเข้า-ออกด้วยตนเองก่อนจะยื่นวีซ่า)
- ค่าอาหารที่ลูกค้ารับประทานนอกเหนือหรือเปลี่ยนแปลงจากที่โปรแกรมกำหนด หากลูกค้าไม่สามารถรับประทานอาหารที่ทางทัวร์จัดให้ กรุณาเตรียมอาหารสำเร็จรูปส่วนตัวสำรองมาด้วย

กรณียกเลิกการเดินทาง

- ยกเลิกก่อนการเดินทาง 30 วันขึ้นไป ยึดมัดจำ
- ยกเลิกการเดินทางไม่ถึง 30 วัน ยึดเงินค่าทัวร์ทั้งหมด

(ราคาโปรโมชั่นไม่สามารถยกเลิกการเดินทาง หรือเปลี่ยนแปลงวันเดินทางและผู้เดินทางได้ในทุกกรณี)

**** ช่วงเทศกาลไม่สามารถยกเลิกการเดินทางหรือเปลี่ยนชื่อผู้เดินทางได้*****

กรุ๊ปที่เดินทางต้องการันตีมัดจำกับสายการบิน หรือผ่านตัวแทนในประเทศ หรือต่างประเทศ รวมถึงเที่ยวบินพิเศษเช่น Charter Flight, Extra Flight จะไม่มีการคืนเงินมัดจำ หรือ ค่าทัวร์ทั้งหมด

หมายเหตุ

- จำนวนผู้เดินทาง ขั้นต่ำ ผู้ใหญ่ 20 ท่าน (ผู้ใหญ่) ขึ้นไป โดยบริษัทจะแจ้งให้ทราบล่วงหน้าอย่างน้อย 5 วันก่อนการเดินทาง
- ราคานี้เป็นราคาสำหรับนักท่องเที่ยวชาวไทยหรือผู้ถือหนังสือเดินทางไทยท่านั้น (นักท่องเที่ยวต่างประเทศชำระเพิ่มท่านละ 3,000 บาท)
- เที่ยวบิน ราคา อาหาร โรงแรม และรายการท่องเที่ยว สามารถเปลี่ยนแปลงได้ตามความเหมาะสม โดยคำนึงถึงผลประโยชน์ของผู้เดินทางเป็นสำคัญ
- สวนสิทธิ์ในการเปลี่ยนแปลงเที่ยวบินทั้งไปและกลับ โดยมีต้องแจ้งให้ทราบล่วงหน้า
- หนังสือเดินทาง ต้องมีอายุเหลือใช้งานไม่น้อยกว่า 6 เดือน และบริษัทฯ รับเฉพาะผู้มีจุดประสงค์เดินทางเพื่อท่องเที่ยว เท่านั้น (หากหนังสือเดินทางเหลือน้อยกว่า 6 เดือนทำให้ไม่สามารถเดินทางได้ทางบริษัทจะไม่รับผิดชอบใดๆทั้งสิ้น)

- ทางบริษัทฯจะไม่รับผิดชอบใดๆ ทั้งสิ้นหากเกิดกรณีความล่าช้าจากสายการบิน, การประท้วง, การนัดหยุดงาน, การก่อกวน ภัยธรรมชาติ หรือกรณีที่ท่านถูกปฏิเสธ การเข้าหรือออกเมืองจากเจ้าหน้าที่ตรวจคนเข้าเมือง หรือเจ้าหน้าที่กรมแรงงานทั้งจากไทยและต่างประเทศซึ่งอยู่นอกเหนือความรับผิดชอบของบริษัทฯ
- ทางบริษัทฯจะไม่รับผิดชอบใดๆ ทั้งสิ้น หากท่านใช้บริการของทางบริษัทฯไม่ครบ อาทิ ไม่เที่ยวบางรายการ, ไม่ทานอาหารบางมื้อ เพราะค่าใช้จ่ายทุกอย่าง ทางบริษัทฯได้ชำระค่าใช้จ่ายให้ตัวแทนต่างประเทศแบบเหมาขาดก่อนออกเดินทางแล้ว
- ทางบริษัทฯจะไม่รับผิดชอบใดๆ ทั้งสิ้น หากเกิดสิ่งของสูญหายจากการโจรกรรม และ/หรือ เกิดอุบัติเหตุที่เกิดจาก ความประมาทของตัวนักท่องเที่ยวเอง
- ตัวเครื่องบินเป็นตั๋วราคาพิเศษ กรณีที่ท่านไม่เดินทางพร้อมคณะไม่สามารถนำมาเลื่อนวันหรือคืนเงิน
- การติดต่อใดๆกับทางบริษัทเช่น แฟกซ์ อีเมลล์ หรือจดหมาย ฯลฯ ต้องทำในวันทำการของบริษัทดังนี้ วันจันทร์ - วันศุกร์ เวลา 09.00 น. - 18.00 น. นอกจากวันเวลาดังกล่าว และวันหยุดนักขัตฤกษ์ที่รัฐบาลประกาศในปีนั้นๆ ถือว่าเป็นวันหยุดทำการของบริษัท
- มัคคุเทศก์ พนักงาน ไม่มีอำนาจในการให้คำสัญญาใดๆ แทนบริษัททั้งสิ้น เว้นแต่มีเอกสารลงนามโดยผู้มีอำนาจของบริษัทกำกับเท่านั้น
- หากท่านที่ต้องการออกตัวภายในประเทศ อาทิเช่นเครื่องบิน รถไฟ กรุณาสอบถามที่เจ้าหน้าที่ทุกครั้งก่อนทำการออกตัว เพื่อป้องกันปัญหาเที่ยวบินล่าช้า เปลี่ยนแปลงไฟล์บิน การยกเลิกไฟล์บิน เปลี่ยนแปลงวันเดินทางกรณีเกิดการผิดพลาดจากสายการบิน โดยไม่ได้แจ้งให้ทราบล่วงหน้าซึ่งอยู่เหนือการควบคุมของทางบริษัท ทางบริษัทฯจะไม่รับผิดชอบและคืนค่าใช้จ่ายให้ในทุกกรณี
- ถ้าลูกค้าไม่เข้าร้านค้าช้อปปิ้งตามที่โปรแกรมกำหนด ทางแลนค์ปรับเงินค่าเข้าร้านช้อปปิ้งร้านละ 100,000 วอน หรือเป็นเงินไทย3,500 บาท
- ห้องพัก (Double Bed // Twin Bed) เป็น ON REQUEST ขึ้นอยู่กับห้องว่าง ณ วันเข้าพัก และโรงแรมที่เข้าพัก ไม่สามารถ CONFIRM ให้ได้
- ถ้าลูกค้ามีความประสงค์ขอแยกตัวจากทัวร์หรือการท่องเที่ยวกับคณะ ทางแลนค์ปรับเงินวันละ 5,000 บาท/ท่าน
- ขอสงวนสิทธิ์การตัดห้องพักสำหรับผู้ที่ไม่เดินทาง ผู้ร่วมเดินทางไม่สามารถใช้ห้องพักได้
- ขอสงวนสิทธิ์สำหรับลูกค้าที่เดินทางท่องเที่ยว และไปกลับพร้อมกรุ๊ปเท่านั้น
- **เมื่อท่านตกลงชำระเงินไม่ว่าทั้งหมดหรือบางส่วนกับทางบริษัทฯ ทางบริษัทฯ จะถือว่าท่านได้ยอมรับในเงื่อนไข ข้อตกลงต่างๆ ที่ได้ระบุไว้แล้ว**

ทั้งหมด

**กรุณาอ่านเงื่อนไขการจองทัวร์ตามที่ระบุในรายการข้างต้น
หากมีข้อสงสัยกรุณาสอบถามเจ้าหน้าที่ก่อนทำการจอง**