

เกี่ยวกับเรา...ไม่มีวันสิ้นสุด

Air Asia

KOREA LIGHT FEST

5 วัน 3 คืน

AZICN05

เทศกาลประดับไฟ The Garden of Morning Calm
สนุกสุดคลาไปกับลานสกี สักการะวัดศักดิ์สิทธิ์

มกราคม - กุมภาพันธ์ 62	
ม.ค. 62	03, 04, 05, 06, 07, 08, 09, 10, 11, 12, 13, 14, 15, 16, 17, 18, 19, 20, 21, 22, 23, 24, 26, 27
ก.พ. 62	09, 10, 11, 12, 13, 14, 19, 20, 21, 22, 23, 24, 25 ก.พ. - 01 มี.ค., 26 ก.พ. - 02 มี.ค., 27 ก.พ. - 03 มี.ค. 62

16,999 เริ่มต้น

** ไม่รวมทิปโถง 50,000 วอน **

พิเศษ!!
เก็บสตรอเบอร์รี่ & บุฟเฟ่ต์บาร์บีคิว

- สตรอเบอร์รี่ • สวนสนุก EVERLAND • พระราชวังชางด็อกกุง
- ซุปปิ้งเมียงดง • เทศกาลตกปลาน้ำแข็ง

20KG น้ำหนักกระเป๋าไป-กลับ

เครื่องบิน 377 ที่นั่ง

พักรอแรม 3 คืน

วันแรก **กรุงเทพฯ (ดอนเมือง)**

23.00 น. คณะพร้อมกันที่ **สนามบินนานาชาติดอนเมือง อาคาร 1 ชั้น 3 ประตู 4 เคาน์เตอร์ 4 สายการบิน AIR ASIA X** เจ้าหน้าที่ของบริษัทฯ คอยให้การต้อนรับ และอำนวยความสะดวกในการขึ้นเครื่อง (หัวหน้าทัวร์แนะนำการเดินทาง) สายการบิน AIR ASIA X ใช้เครื่อง AIRBUS A330-300 จำนวน 377 ที่นั่ง จัดที่นั่งแบบ 3-3-3 น้ำหนักกระเป๋า 20 กก./ท่าน (หากต้องการซื้อน้ำหนักเพิ่มต้องเสียค่าใช้จ่าย)

*****หมายเหตุ*** เคาน์เตอร์เช็คอินจะปิดบริการก่อนเวลาเครื่องออกอย่างน้อย 60 นาที และผู้โดยสารพร้อม ณ ประตูขึ้นเครื่องก่อนเวลาเครื่องออก 40 นาที (**ขอสงวนสิทธิ์ในการเลือกที่นั่งบนเครื่อง เนื่องจากต้องเป็นไปตามระบบของสายการบิน**)**



วันที่สอง **เกาะหลีไต้ – เทศกาลตกปลา – เทศกาลไฟประดับ THE GARDEN OF MORNING CLAM**

02.40 น. บินลัดฟ้าสู่ **สาธารณรัฐเกาะหลีไต้** โดยเที่ยวบินที่ **XJ700 (ไม่มีบริการอาหารบนเครื่อง)**

10.05 น. เดินทางถึงท่าอากาศยานนานาชาติอินซอน **สาธารณรัฐเกาะหลีไต้** (เวลาท้องถิ่นเร็วกว่าไทย 2 ชม. กรุณาปรับนาฬิกาเป็นเวลาท้องถิ่นเพื่อสะดวกในการนัดหมาย) หลังจากผ่านพิธีการตรวจคนเข้าเมืองและศุลกากรแล้ว ขอต้อนรับทุกท่านสู่ สาธารณรัฐเกาะหลีไต้ ไร่ไค้ซาพาท่านข้ามทะเลตะวันตกด้วยสะพานแขวนของจอง หรือสะพานเพื่อความหวังในการรวมชาติที่ยาวกว่า 4.42 กม. และมียอดโดมสูง 107 เมตร

กลางวัน **บริการอาหารกลางวัน (1) เมนู บลูโลกิ**

นำท่านเดินทางไปร่วมฉลองเทศกาลสุดยิ่งใหญ่ **เทศกาลตกปลาน้ำแข็ง** หนึ่งปีมีเพียงครั้งเดียว จัดขึ้นประมาณช่วงเดือนมกราคมของทุกปี **(**หมายเหตุ... กำหนดการเทศกาลตกปลาน้ำแข็ง ยังไม่ระบุวันที่แน่ชัด และอาจมีการเปลี่ยนแปลง ทั้งนี้ขึ้นอยู่กับสภาพภูมิอากาศในแต่ละปี**)** เทศกาลนี้มีนักท่องเที่ยวมาเยือนนับล้านคนต่อปี ไม่ว่าจะเป็นเด็กหรือผู้ใหญ่จะมาเทศกาลนี้เพื่อตกปลาเทร้าท์ ฉายาของมันคือ The Queen of Valley หรือราชินีแห่งขุนเขา โดยปลาเทร้าท์ภูเขาจะอาศัยอยู่ในน้ำเย็นที่มีอุณหภูมิตั้งแต่ 20 องศาเซลเซียสลงไป นับว่าเป็นปลาที่สวยงามและหายาก ซึ่งนักท่องเที่ยวที่ตกปลามาได้สามารถนำปลาไปทำเป็นซูชิหรือซาซิมิ ก็สามารถรับประทานได้เลย ภายในงานจะมีกิจกรรมทำความหนาวต่างๆ อาทิเช่น การแข่งขันจับปลาเทร้าท์ด้วยมือเปล่า ตกปลาได้น้ำแข็ง การโชว์แกะสลักน้ำแข็ง ฟุตบอลน้ำแข็ง และเล่นเลื่อนหิมะ และอื่นๆ ถือได้ว่าเป็นงานใหญ่ที่หลายคนเฝ้ารอคอย เนื่องจากจัดแค่ปีละครั้งในช่วงเวลาสั้นๆ ถือเป็นแหล่งท่องเที่ยวเพื่อการพักผ่อนและผจญภัยที่ได้มาตรฐาน เทศกาลนี้ได้รับการเสนอให้เป็นเทศกาลตัวอย่าง โดยกระทรวงวัฒนธรรมและการท่องเที่ยวของเกาหลี นอกจากนี้ยังมีรายการบันเทิงและเกมส์การเล่นต่างๆมากมาย เช่น สนามการเล่นสไลเดอร์น้ำแข็ง การแข่งขันฟุตบอลบนน้ำแข็ง และ กีฬาน้ำแข็งอื่นๆ มีแข่งขันชิงแชมป์สุนัขลากเลื่อนหิมะและรถแข่งหิมะ ซึ่งเหมาะกับเด็กๆ และครอบครัวได้สนุกสนานกับกิจกรรมนานาชนิดตลอดทั้งงาน **(ราคานี้ไม่รวมอุปกรณ์ตกปลา)**

ใบอนุญาตเลขที่ 11/06821

หมายเหตุ : เนื่องด้วยเทศกาลตกปลาน้ำจืดขึ้นที่เมืองสวาซอน (ช่วงประมาณกลางเดือน ม.ค. ถึงต้นเดือน ก.พ. วันเวลาอาจมีการเปลี่ยนแปลง ขึ้นอยู่กับสภาพอากาศในปีนั้นๆ) หากไม่สามารถไปตกปลาน้ำจืดได้ ในกรณีที่น่าเสียดายยังไม่สามารถลงไปยืนตกปลาได้ ทั้งนี้ทางบริษัทจะนำท่านไปตกปลาที่ซาราซอม หรือหากเกิดเหตุสุดวิสัยขัดข้องอื่นๆ ทางบริษัทฯ ขอสงวนสิทธิ์ในการปรับเปลี่ยนโปรแกรมตามความเหมาะสม ทดแทนโปรแกรมเป็น >> เกาะนามิ



นำท่านไปเทศกาลประดับไฟสุดอลังการประจำฤดูหนาวที่สวน **THE GARDEN OF THE MORNING CALM** สวนนี้ได้รับฉายาของประเทศเกาหลีที่ได้ชื่อว่าเป็นดินแดนแห่งความสงบยามเช้า (The Land Of Morning Calm) สวนดอกไม้ที่งดงามและกว้างใหญ่ เปิดให้บริการแก่นักท่องเที่ยวตลอดทั้งปี โดยสวนนั้นตั้งอยู่ในเขตเมืองในเมื่องคาบอง ด้วยขนาดพื้นที่กว่า 330,000 ตารางเมตร โดยแบ่งพื้นที่ออกเป็นทั้งหมด 6 สวนหลักคือ Hakyung Garden, Hometown House Garden, Bonsai Garden, Moonlight Garden, Sky Path และ Garden of Eden เนื่องจากสวนแห่งนี้เต็มไปด้วยดอกไม้บานาพรรณที่ส่งกลิ่นหอมหวานอบอวลไปทั่วทั้งสวน รวมถึงต้นสนมากมายที่มอบทัศนียภาพแห่งความงามที่ไม่เหมือนที่ไหน จึงถือได้ว่าเป็นสวรรค์สำหรับคนที่ชื่นชอบการถ่ายภาพ ครอบครัว คู่รักและผู้ชื่นชอบธรรมชาติ ที่มักจะมาพักผ่อนรวมทั้งถ่ายภาพสวยๆของที่นี่เสมอ ที่นี่ยังเป็นสถานที่ถ่ายทำในซีรีส์ชื่อดัง You're beautiful อีกด้วย



เย็น บริการอาหารเย็น (2) เมนู ซาซุ ซาซุ สุกี้หม้อไฟสไตล์เกาหลี อาหารพื้นเมืองของเกาหลี ลักษณะคล้ายสุกี้หม้อไฟ
พักที่ JM HOTEL / NEW M HOTEL SUWON หรือระดับเดียวกัน

วันที่สาม เล่นสกีบนลานสกีขนาดใหญ่ - ไร้สโตรเบอร์รี่ - เรียนรู้วิธีการทำคิมบับข้าวห่อสาหร่าย - สวนสนุก EVERLAND

เช้า รับประทานอาหารเช้า ณ ห้องอาหารของโรงแรม (3)

เมื่อเข้าสู่ฤดูหนาวภูเขาของเกาหลีจะถูกปกคลุมไปด้วยหิมะขาวโพลน นำท่านไปสัมผัสประสบการณ์หน้าหนาวสุดสนุกบน **ลานสกีขนาดใหญ่** พร้อมเสิร์ฟความฟินขั้นสุดให้ทุกท่านด้วยการพาไปเล่นสกีและนอนพักที่สกีรีสอร์ท มีเวลาให้ท่านได้สนุกกับการเล่นสกีอย่างเต็มที่ ซึ่งปลอดภัยไม่มีอันตราย การเตรียมตัวก่อนเล่นสกีควรเตรียมถุงมือสกี ผ้าพันคอ แว่นกันแดด เสื้อแจ็คเก็ตกันน้ำหรือผ้ากันลม และกางเกงรัดรูป พร้อมกับรับฟังข้อแนะนำ และฝึกวิธีการเล่นจากโค้ชท้องถิ่นก่อนลงสนามจริง ทั้งนี้เพื่อความปลอดภัยของท่านเองเป็นสำคัญ **(**ราคาทัวร์ยังไม่รวมค่าอุปกรณ์การเล่นสกี สกิลิฟท์ สโนว์สเลด สกิลิฟต์เล่นรวมชุด ประมาณ 50,000 วอน**)**

จากนั้นนำท่านเดินทางเข้าสู่ **ไร้สโตรเบอร์รี่** เปิดประสบการณ์การท่องเที่ยวเชิงเกษตร สัมผัสวิถีชีวิตชาวไร่ของคนเกาหลี ให้ท่านได้เก็บผลไม้สดๆ จากไร่ในช่วงของฤดูกาลเก็บเกี่ยว และชิมสตรอเบอร์รี่สดๆ หวานฉ่ำจากไร่ นอกจากนั้น ท่านยังสามารถช้อปปิ้งมาฝากคนที่ท่านรักที่เมืองไทยได้อีกด้วย สด



ใบอนุญาตเลขที่ 11/06821

รอบเออร์รี่สดใหม่จะถูกแพ็คเกจใส่กล่องสวยงาม และนำส่งให้ท่านวันสุดท้ายที่สนามบิน

พาไปเรียนรู้ **การทำข้าวห่อสาหร่าย** (คิมบับ) อาหารง่ายๆ ที่คนเกาหลีนิยมรับประทาน โดยการนำข้าวสุก และส่วนผสมอื่นๆ หลากชนิด เช่น แดงกวา แครอท ผักโขม ไข่เจียว ปูอัด แซม เป็นต้น วางแผ่นบนแผ่นสาหร่าย ม้วนเป็นแท่งยาวๆ แล้วหั่นเป็นชิ้นพอดีคำ เสิร์ฟพร้อมหัวไชเท้าดอง และกิมจิ ชาวเกาหลีนิยมรับประทานคิมบับระหว่างการปิกนิก หรืองานกิจกรรมกลางแจ้ง

กลางวัน

บริการอาหารกลางวัน (4) เมนู บุฟเฟ่ต์บาบีคิวย่างสไตล์เกาหลี เนื้อหมู เนื้อไก่ เนื้อวัว ปลาหมึก อาหารเกาหลี เดิมไม่อัน

จากนั้นนำท่านเดินทางสู่ **สวนสนุกเอเวอร์แลนด์ (EVERLAND THEME PARK)** สวนสนุกกลางแจ้งที่ใหญ่ที่สุดของประเทศ ถูกขนานนามว่าเป็น **ดิสนีย์แลนด์แห่งเกาหลีใต้** ตั้งอยู่ท่ามกลางหุบเขา ทุกคนจะได้ท่องไปกับโลกของสัตว์ป่าซาฟารี ชมไลเกอร์ ลิงโตเจ้าป่า และเสือดินแดนแห่งเทพนิยาย และสนุกกับเครื่องเล่นนานาชนิด ไม่ว่าจะเป็น รถไฟเหาะตีลังกา (Rolling X-Train) เฮอริเคน (Double Rock Spin) เรือเหาะไวคิง (Columbus Adventure) และไฮโลคที่พลาดไม่ได้ของสวนสนุกแห่งนี้ รถไฟเหาะรางไม้ (T-EXPRESS) นอกจากนี้ ยังมีสวนดอกไม้ที่กำลังออกดอกบานสะพรั่งอวดสีสัน ณ สวนดอกไม้สี่ฤดู (Four Season Garden) ซึ่งจะเปลี่ยนแปลงพันธุ์ดอกไม้ไปตามฤดูกาลในรูปแบบที่หลากหลายตลอดทั้งปี (ทั้งนี้ขึ้นอยู่กับสภาพอากาศ) ด้วยสีสันที่สดของดอกไม้แต่ละชนิดจึงได้รับความนิยมอย่างมาก นักท่องเที่ยวที่มาสวนสนุกจึงไม่พลาดที่จะมาถ่ายรูปเก็บบรรยากาศความสดชื่นกลับไปเป็นที่ระลึก รวมทั้งยังมีการจัดเทศกาลในแต่ละเดือน อาทิเช่น ในช่วงฤดูหนาวประมาณเดือนพฤศจิกายน - ธันวาคม มีการจัดงานเฉลิมฉลองเทศกาลคริสต์มาส และต้อนรับเทศกาลปีใหม่ ทุกเทศกาลจะตกแต่งด้วย แสง สี เสียง สุดอลังการ พร้อมทั้งมีขบวนพาเหรดมาสร้างความบันเทิงให้กับเด็กๆ เช่น White Christmas Parade, Moonlight Parade

เย็น

บริการอาหารเย็น (5) ไม้ต้นโสม อาหารบำรุงสุขภาพ ไม้ขนาดกำลังเหมาะ ยัดไส้ด้วยโสม แป๊ะก๊วย และสมุนไพรบำรุงร่างกาย เสิร์ฟในหม้อดินร้อนๆ

พักที่

BENIKIA M HOTEL / HAEDAMCHAE HOTEL / INTERCITY HOTEL หรือระดับเดียวกัน



วันที่สี่ วัดโจเซกา – ศูนย์สมุนไพรโสม – COSMETIC OUTLET – พระราชวังชางด็อกกุง – สอกเกนามู DUTY FREE – ตลาดเมียงดง

เช้า รับประทานอาหารเช้า ณ ห้องอาหารของโรงแรม (6)

จากนั้นนำท่านเยี่ยมชม **วัดโจเซกา** (JOGYESA TEMPLE) ในอดีตนั้นวัดแห่งนี้เป็นเหมือนศูนย์กลางของศาสนาพุทธนิกายเซน ในเกาหลี ซึ่งเป็นวัดเก่าแก่และมีชื่อเสียงเป็นอย่างยิ่ง เมื่อเดินเข้ามาในวัดสิ่งแรกที่สะดุดตาคือ ต้นไม้ใหญ่ด้านหน้าประตูทางเข้า มีความสูงถึง 26 เมตร ส่วนอาคารหลักของวัดนั้นมีอายุมากกว่า 500 ปี สร้างขึ้นในปี 1938 ภายในมีพระประธานสีทองขนาดใหญ่ 3 องค์ ซึ่งชาวเกาหลีเชื่อกันว่ามีความศักดิ์สิทธิ์ จึงนิยมไปนมัสการในวันสำคัญต่างๆ

จากนั้นนำท่านออกเดินทางไปยัง **ศูนย์สมุนไพรโสมเกาหลี** (GINSEN CENTER) สมุนไพรที่ช่วยเสริมความแข็งแรงให้แก่ระบบย่อยอาหาร ปอด ช่วยทำให้จิตใจสงบ และเพิ่มพลังกำลัง มีสรรพคุณทางการแพทย์ช่วยบำรุงหัวใจ ป้องกันโรคหัวใจขาดเลือด เสริมประสิทธิภาพทางเพศ ลดและป้องกันมะเร็ง

จากนั้นนำท่านแวะช้อปปิ้งที่ร้านเครื่องสำอางค์ยอดนิยม **COSMETIC OUTLET** สวรรค์ของนักช้อปปิ้งชาวไทย เพื่อเลือกซื้อกลับไปเป็นของขวัญ มีให้เลือกมากมายหลากหลายแบรนด์ ไม่ว่าจะเป็นสกินแคร์บำรุงผิวแบรนด์อย่าง DEWINS และแบรนด์ JSM ที่เป็นสินค้าหลักของทางร้าน ไม่ว่าจะเป็นครีมหอยทาก ครีมน้ำเต้าแตก ครีมขัดขี้ไคล สแตมเซลล์ โบท็อกซ์ เป็นต้น และยังมีสินค้าอื่นๆ อาทิเช่น ครีมว่านหางจระเข้ แป้งม้ายอก ไข่ข้อมผสม แอนต์ครีม ยาสระผม ฯลฯ



กลางวัน บริการอาหารกลางวัน (7) เมนู บิบบิมบับ

จากนั้นนำท่านชม **พระราชวังชางด็อกกุง** (CHANGDEOKGUNG PALACE) พระราชวังลำดับที่สองที่ถูกสร้างต่อจากพระราชวังเคียงบกุง เคยใช้เป็นที่พำนักของพระมหากษัตริย์หลายพระองค์ในสมัยราชวงศ์โชซอน และยังเป็น 1 ใน 5 ของพระราชวังสำคัญที่ยังคงรักษาไว้ พระราชวังหลวงทั้ง 5 ที่ในโซลนั้น จะมีลักษณะหน้าตาคล้ายๆ กัน แตกต่างกันที่ทัศนียภาพ รวมถึงความพิเศษของแต่ละสถานที่ด้วย อย่างตัวพระราชวังชางด็อกกุงแห่งนี้ก็มีไฮไลท์ที่น่าสนใจคือ สวนฮวอน หรือสวนแห่งความลับนั่นเอง (Secret Garden) ภายในพระราชวังประกอบไปด้วยเขตพระราชฐานชั้นนอก พระราชฐานชั้นใน และสวนด้านหลังที่ใช้สำหรับเป็นที่พักผ่อนของพระมหากษัตริย์ในสมัยโบราณ เมื่อเดินเข้ามาบริเวณด้านในพระราชวังจะเจอกับลานกว้าง เป็นพื้นที่สาธารณะที่นักท่องเที่ยวสามารถเดินชมได้ พระราชวังแห่งนี้เคยถูกเผาทำลายไปในช่วงปี 1592 ก่อนจะถูกบูรณะในปี 1611 และได้กลายเป็นสมบัติทางวัฒนธรรมนับตั้งแต่นั้นเป็นต้นมา ปัจจุบันยังคงเหลือความงดงามบางส่วนของพระราชวังเอาไว้ นอกจากนั้นยังมีต้นไม้ขนาดยักษ์มีอายุกว่า 300 ปี บ่อน้ำ และศาลาริมน้ำ



*****หมายเหตุ: กรณีที่พระราชวังข้างคือกรุงไม่เปิดทำการ ขอสงวนสิทธิ์รับรายการท่องเที่ยว ทดแทนเป็น พระราชวังอีกชุก (DEOKSUGUNG PALACE) 1 ใน 5 พระราชวังเก่าแก่ของราชวงศ์โชซอน มีขนาดเล็กไม่ใหญ่ ตั้งโดดเด่นสง่างามอยู่ท่ามกลางอาคารสไตล์ตะวันตกใจกลางกรุงโซล แต่สวยงามร่มรื่นไปด้วยต้นไม้ ยิ่งช่วงฤดูใบไม้เปลี่ยนสีแล้วยิ่งสวยงามไปอีกในแต่ละวันจะมีการเปลี่ยนเวรยามของทหาร หากมาได้ถูกจังหวะจะได้ชมพิธีเปลี่ยนเวรยามประจำวัน ซึ่งในหนึ่งวันนั้นจะมี 3 รอบ คือ รอบแรกตอน 11.00 น. รอบที่สอง 14.00 น. และรอบสุดท้ายตอน 15.30 น. *****

จากนั้นพาท่านชม **ศูนย์สมุนไพรบำรุงตับ (HOKGENAMU)** ต้นไม้ชนิดนี้เจริญเติบโตในป่าลึกบนภูเขาที่ปราศจากมลภาวะและสูงเหนือระดับน้ำทะเล 50-800 เมตร ช่วยดูแลตับให้สะอาดแข็งแรง ป้องกันโรคตับแข็ง ไม่ถูกทำลายจากการดื่มแอลกอฮอล์ กาแฟ บุหรี่ สารตกค้างจากอาหาร และยา

จากนั้นนำท่านเลือกซื้อสินค้าปลอดภาษี **ดิวตี้ฟรี (DUTY FREE)** ที่ร้านค้าปลอดภาษีที่ใหญ่ที่สุดในโซล แหล่งรวมสินค้าแบรนด์เนมมากมาย ไม่ว่าจะเป็น น้ำหอม เสื้อผ้า เครื่องสำอาง กระเป๋า นาฬิกา เครื่องประดับหลากหลายแบรนด์ดัง และสินค้าแบรนด์อื่นๆ อีกมากมาย โดยชั้นใต้ดินจะเป็นสินค้าแบรนด์หรู และเครื่องสำอางค์แบรนด์ดัง อาทิเช่น PRADA, DIOR, LOUIS VUITTON, BULGARI, LONGCHAMP, COACH, GUCCI, MICHEL KORS, LOEWE, MIU MIU เป็นต้น ในส่วนของชั้นที่ 1 เป็นช้อป CHANNEL และนาฬิกาดังหลากหลายแบรนด์ อาทิเช่น ROLEX, HERMES, OMEGA, TISSOT เป็นต้น ชั้น 2 เป็นช้อป MCM ชั้นที่ 3 เป็นโซนเครื่องสำอางค์หลากหลายแบรนด์ดัง ไม่ว่าจะเป็นแบรนด์ SULWHASOO, HERA, LANEIGE, L'Oréal, SU:M37, ESTEE LAUDER, LANCOME, CHRISTIAN DIOR, BIOTHERM, MAC เป็นต้น ชั้น 4 จะเป็นสินค้าแบรนด์เนมอื่นๆ และชั้นที่ 5 จะเป็นแบรนด์ของเกาหลี และ โซนร้านอาหาร

ใบอนุญาตเลขที่ 11/06821



จากนั้นนำท่านเพลิดเพลินกับการช้อปปิ้ง **ย่านเมียงดง (MYEONG-DONG)** แหล่งละลายทรัพย์ในดวงใจของสาวๆหลายคน หรือสยามสแควร์เกาหลี ตลาดแห่งนี้จะมีเสื้อผ้า กางเกง รองเท้า น้ำหอม เครื่องสำอางค์ทั้งแบรนด์เนมชื่อดัง และโลคอลแบรนด์ รวมถึงซีดีเพลง รูปดาราศิลปินเกาหลี หรืออะไรที่วัยรุ่นต้องการก็สามารถหาได้จากที่ตลาดนี้ อาทิเช่น ร้านเครื่องสำอางค์ที่คุ้นหูคนไทยที่ไม่ว่าจะเป็น ETUDE, SKIN FOOD, THE FACE SHOP, NATURAL REPUBLIC, INNISFREE ราคาเครื่องสำอางค์จะถูกกว่าประเทศไทยประมาณ 2 ถึง 3 เท่า และบางรุ่นไม่มีขายในประเทศไทย หรือจะเป็นร้านขายรองเท้าแบรนด์ดังอย่างร้าน MBC MART ก็มีรองเท้าหลากหลายแบรนด์ดังให้เลือกมากมาย อาทิเช่น ADIDAS, NIKE, NEW BALANCE, VANS, CONVERSE, FILA เป็นต้น

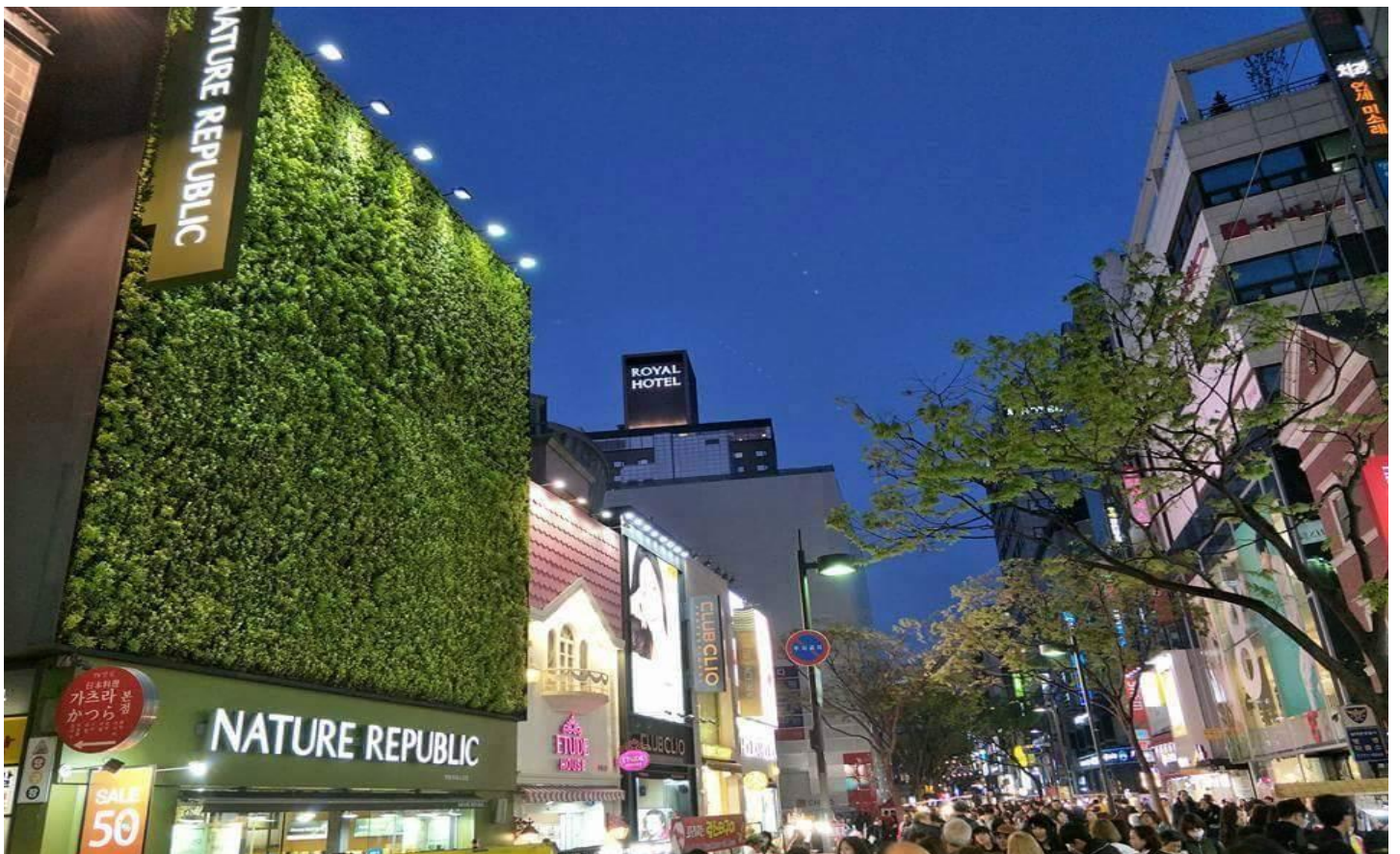

เย็น **อิสระอาหารเย็น 1 มื้อ (ให้ทุกท่านได้อิสระอาหารเย็นตามอัชฌาศัย)**

พักที่ **BENIKIA M HOTEL / HAEDAMCHAE HOTEL / INTERCITY HOTEL หรือระดับเดียวกัน**

ใบอนุญาตเลขที่ 11/06821

วันที่ทำ

น้ำมันสน - พลอยอเมทิส - ละลายเงินวอนซูเปอร์มาร์เก็ต - สนามบินอินชอน – กรุงเทพฯ (ดอนเมือง)

เช้า

รับประทานอาหารเช้า (8) เมนูอยู่ดัง

จากนั้นนำท่านเรียนรู้การทำผลิตภัณฑ์ที่สกัดจาก **น้ำมันสนเข็มแดง (RED PINE)** มีสรรพคุณช่วยบำรุงร่างกาย ลดไขมัน ช่วยควบคุมอาหาร และรักษาสมดุลในร่างกาย

จากนั้นนำท่านชม **โรงงานเจียรไนพลอยอเมทิส (AMETHYST FACTORY)** แคนเกาหลีเป็นแคนของพลอยสีม่วง พลอยแห่งสุขภาพและนำโชค โดยมีตั้งแต่สีม่วงอ่อนเย็นตา จนถึงสีม่วงไวน์ มีเสน่ห์เข้าขาวใจ พลอยนี้จะงามจับตาเมื่อมาทำเป็นแหวน จี้ ต่างหู และสร้อยข้อมือ

นำท่านแวะซื้อของฝากที่ **ซูเปอร์มาร์เก็ต** (ละลายเงินวอน ชื่อ 5 แกรม 1) สาขาขาย ขนมต่างๆ ช็อกโกแลตหิน ซีเรียลช็อกโกโก้ ผลิตภัณฑ์ของโอบ และรากฝอยของโสมในรูปแบบขนม ชาโสม โคลนพอกหน้าโสม ครีมล้างหน้าโสม เครื่องสำอางโสม และยังมีกิมจิ เปเปโร (ป๊อปปี้เกาหลี) ชินราเมง (มาม่าเกาหลี) นมกล้วย เป็นต้น



16.25 น. เดินทางกลับ กรุงเทพฯ โดยเที่ยวบินที่ **XJ709 (ไม่มีบริการอาหารบนเครื่อง)**

20.45 น. ถึงประเทศไทย **สนามบินนานาชาติดอนเมือง** พร้อมด้วยความประทับใจ



***** คำคัญมากโปรดอ่าน *****

ในกรณีที่ต้องออกตัวภายใน เครื่องบิน / รถทัวร์ / รถไฟ ก่อนทำการออกตัวโดยสาร กรุณาสอบถามที่เจ้าหน้าที่ทุกครั้ง
เนื่องจากสายการบินอาจมีการปรับเปลี่ยนเที่ยวบินหรือเวลาบิน โดยไม่ได้แจ้งให้ทราบล่วงหน้า
มิเช่นนั้น ทางบริษัทฯ จะไม่รับผิดชอบค่าใช้จ่ายใดทั้งสิ้น
ขอขอบคุณทุกท่านที่ใช้บริการ

*****หมายเหตุ*****

**ขอสงวนสิทธิ์ในการเปลี่ยนแปลงโปรแกรมหรือรายการอาหาร โดยไม่ต้องแจ้งให้ทราบล่วงหน้า ทั้งนี้ขึ้นอยู่กับ
ความเหมาะสม**

**กรณีที่กองตรวจคนเข้าเมือง ทั้งที่กรุงเทพฯ และในต่างประเทศ ปฏิเสธมิให้เดินทางออก หรือเข้าประเทศที่ระบุในรายการเดินทาง
ทางบริษัทฯ จะไม่รับผิดชอบใดๆทั้งสิ้น และขอสงวนสิทธิ์ที่จะไม่คืนค่าบริการ ไม่ว่ากรณีใดๆ ซึ่งอยู่นอกเหนือความรับผิดชอบของ
บริษัทฯ**

****พาสสปอร์ตจะต้องมีอายุมากกว่า 6 เดือน นับจากวันไปถึง****

**ในกรณียกเลิกการเดินทาง ต้องยกเลิก 30 วันก่อนการเดินทางเท่านั้น มิเช่นนั้น ทางบริษัทฯจะไม่คืน
มัดจำไม่ว่าด้วยกรณีใดๆทั้งสิ้น เพราะทางบริษัทฯได้ทำการจ่ายค่าตัวกับการสายการบินเรียบร้อยแล้ว
โปรดอ่านข้อความให้ถี่ถ้วน ก่อนการจองทัวร์ทุกครั้ง เพื่อประโยชน์แก่ตัวท่านเอง**

ข้อความสำคัญ โปรดอ่านอย่างละเอียด

ในกรณีที่ลูกค้าเดินทางไปประเทศเกาหลีใต้ แล้วไม่สามารถผ่าน เข้า-ออก นอกประเทศได้ ทำให้ลูกค้าต้องถูกส่ง
ตัวกลับเข้าประเทศไทย จึงมีค่าใช้จ่ายที่เกิดขึ้นในการเปลี่ยนตัวขากลับ และรวมถึงค่าบริการอื่นๆที่เกิดขึ้นด้วย ฉะนั้น
ลูกค้าจะต้องเป็นผู้รับผิดชอบในค่าใช้จ่ายที่เกิดขึ้นที่ทางประเทศนั้นๆเรียกเก็บ ทางผู้จัดและทางสายการบินจะไม่
รับผิดชอบค่าใช้จ่ายที่เกิดขึ้นทุกกรณี หรือต้องรอกลับประเทศไทยในเที่ยวบินถัดไปที่มีที่นั่งว่าง หรือตามวันเดินทางของ
ตัวเครื่องบิน ทั้งนี้ ขึ้นอยู่กับเจ้าหน้าที่ตรวจคนเข้าเมืองของประเทศเกาหลีใต้และสายการบินเป็นผู้พิจารณา ทางผู้จัดไม่
สามารถเข้าไปแทรกแซงได้

**** ตรวจคนเข้าเมืองประเทศเกาหลีใต้จะมีการสุ่มตรวจ และอาจมีการเรียกไปสัมภาษณ์ ในการที่ทางตรวจคนเข้า
เมืองเรียกสัมภาษณ์นั้น ขึ้นอยู่กับทางตรวจคนเข้าเมืองเป็นผู้พิจารณา และอยู่ในดุลพินิจของทางเจ้าหน้าที่ ตม. ทางบริษัท
ทัวร์ ไม่สามารถเข้าไปแทรกแซงในส่วนนี้ได้ ****

***** ทัวร์ครั้งนี้มีวัตถุประสงค์เพื่อการท่องเที่ยวเป็นหมู่คณะเท่านั้น ถ้าลูกค้าต้องการแยกตัวออกจากกรุ๊ปทัวร์ ทาง
บริษัทฯจะคิดค่าดำเนินการในการแยกท่องเที่ยวเอง 300 USD ต่อท่าน *****

ใบอนุญาตเลขที่ 11/06821

อัตราค่าบริการ เกาหลี 5 วัน 3 คืน (AIR ASIA X)

KOREA LIGHT FEST ซูวอน - โซล - โซล

กำหนดการเดินทาง มกราคม – กุมภาพันธ์ 2562	ผู้ใหญ่ ห้องละ 2-3 ท่าน	ราคา จอยแลนด์ (ไม่รวมตัว)	ราคา เด็กอายุไม่เกิน 2 ขวบ	พัก เดี่ยว เพิ่ม
03 – 07 มกราคม 2562	18,999	7,900	5,900	5,000
04 – 08 มกราคม 2562	18,999	7,900	5,900	5,000
05 – 09 มกราคม 2562	17,999	7,900	5,900	5,000
06 – 10 มกราคม 2562	17,999	7,900	5,900	5,000
07 – 11 มกราคม 2562	17,999	7,900	5,900	5,000
08 – 12 มกราคม 2562	17,999	7,900	5,900	5,000
09 – 13 มกราคม 2562	18,999	7,900	5,900	5,000
10 – 14 มกราคม 2562	18,999	7,900	5,900	5,000
11 – 15 มกราคม 2562	18,999	7,900	5,900	5,000
12 – 16 มกราคม 2562	17,999	7,900	5,900	5,000
13 – 17 มกราคม 2562	17,999	7,900	5,900	5,000
14 – 18 มกราคม 2562	16,999	7,900	5,900	5,000
15 – 19 มกราคม 2562	17,999	7,900	5,900	5,000
16 – 20 มกราคม 2562	18,999	7,900	5,900	5,000
17 – 21 มกราคม 2562	18,999	7,900	5,900	5,000
18 – 22 มกราคม 2562	18,999	7,900	5,900	5,000
19 – 23 มกราคม 2562	17,999	7,900	5,900	5,000
20 – 24 มกราคม 2562	17,999	7,900	5,900	5,000
21 – 25 มกราคม 2562	17,999	7,900	5,900	5,000
22 – 26 มกราคม 2562	17,999	7,900	5,900	5,000
23 – 27 มกราคม 2562	18,999	7,900	5,900	5,000
24 – 28 มกราคม 2562	18,999	7,900	5,900	5,000
26 – 30 มกราคม 2562	17,999	7,900	5,900	5,000
27 – 31 มกราคม 2562	17,999	7,900	5,900	5,000
09 – 13 กุมภาพันธ์ 2562	17,999	7,900	5,900	5,000
10 – 14 กุมภาพันธ์ 2562	17,999	7,900	5,900	5,000
11 – 15 กุมภาพันธ์ 2562	17,999	7,900	5,900	5,000
12 – 16 กุมภาพันธ์ 2562	17,999	7,900	5,900	5,000

ใบอนุญาตเลขที่ 11/06821

13 – 17 กุมภาพันธ์ 2562	18,999	7,900	5,900	5,000
14 – 18 กุมภาพันธ์ 2562	18,999	7,900	5,900	5,000
19 – 23 กุมภาพันธ์ 2562	17,999	7,900	5,900	5,000
20 – 24 กุมภาพันธ์ 2562	18,999	7,900	5,900	5,000
21 – 25 กุมภาพันธ์ 2562	18,999	7,900	5,900	5,000
22 – 26 กุมภาพันธ์ 2562	18,999	7,900	5,900	5,000
23 – 27 กุมภาพันธ์ 2562	17,999	7,900	5,900	5,000
24 – 28 กุมภาพันธ์ 2562	17,999	7,900	5,900	5,000
25 ก.พ. – 01 มี.ค. 2562	17,999	7,900	5,900	5,000
26 ก.พ. – 02 มี.ค. 2562	17,999	7,900	5,900	5,000
27 ก.พ. – 03 มี.ค. 2562	18,999	7,900	5,900	5,000

*****ค่าบริการข้างต้น ยังไม่รวมค่าธรรมเนียม ค่าทิป คนขับรถ หัวหน้าทัวร์ และมัลติเพล็กซ์ท้องถิ่น*****

**** ทางบริษัทขออนุญาตเก็บค่าธรรมเนียม ค่าทิป ท่านละ 50,000 วอน /ทริป/ท่าน
 หรือท่านละ 1,750 บาท/ทริป/ท่าน****

****หมายเหตุ****

1. รับผิดชอบผู้รับผิดชอบต่อการท่องเที่ยว ค่าทัวร์ที่จ่ายให้กับผู้จัด เป็นการชำระแบบจ่ายชำระขาด และผู้จัดได้ชำระให้กับสายการบินและสถานที่ต่างๆ แบบชำระขาดเช่นกันก่อนออกเดินทาง ฉะนั้นหากท่านไม่ได้ร่วมเดินทางหรือใช้บริการตามรายการไม่ด้วยสาเหตุใดหรือได้รับการปฏิเสธการเข้าหรือออกนอกเมืองจากประเทศในรายการ (ประเทศไทยและประเทศเกาหลีใต้) ทางผู้จัดขอสงวนสิทธิ์การคืนเงินส่วนตัวใดๆ รวมทั้งค่าตัวเครื่องบินให้แก่ท่าน *****และทางบริษัทขอสงวนสิทธิ์ ราคานี้เฉพาะนักท่องเที่ยวชาวไทยเท่านั้น ถ้าหากเป็นชาวต่างชาติ จะต้องเพิ่มจากราคาค่าทัวร์ปกติอีก 100 USD**** *****กรณีตัดกรุ๊ปเหมาที่เป็น เด็กนักเรียน นักศึกษา ครู ธุรกิจขายตรง เครื่องสำอางค์ หมอ พยาบาล ชาวต่างชาติ หรือกรุ๊ปที่มีการขอลงงาน จะต้องสอบถามราคาใหม่ทุกครั้ง****
2. หากมีเพื่อนหรือญาติของท่านต้องการร่วมเดินทางท่องเที่ยวระหว่างท่องเที่ยวในประเทศเกาหลี หรือปัญหาต่างๆ ตลอดจนข้อแนะนำ กรุณาติดต่อเจ้าหน้าที่ที่รับผิดชอบ หากท่านมีความจำเป็นต้องรับฝากของจากผู้อื่นเพื่อที่จะนำไปยังประเทศนั้นๆ หรือนำกลับประเทศไทย ควรตรวจสอบสิ่งของนั้นว่าต้องไม่เป็นสิ่งของผิดกฎหมาย ซึ่งของผิดกฎหมายบางประเภท อาจมีโทษถึงขั้นประหารชีวิต เจ้าหน้าที่จะไม่รับฝากกระเป๋าหรือสิ่งของใดใด
3. โรงแรมที่พักที่ประเทศเกาหลีใต้ อาจจะมีการสลับปรับเปลี่ยนขึ้นอยู่กับความเหมาะสมเป็นหลัก โดยคำนึงถึงผลประโยชน์ลูกค้าเป็นหลัก
4. ประเทศเกาหลีใต้จะมีช่างภาพมาถ่ายรูป และช่วยดูแลอำนวยความสะดวกตลอดการเดินทาง และวันสุดท้ายช่างภาพจะนำภาพถ่ายมาจำหน่ายกับลูกค้าทัวร์ หากว่าท่านใดสนใจสามารถซื้อได้ แต่ถ้าท่านใดไม่สนใจก็ไม่ต้องซื้อ เพราะทางบริษัททัวร์ไม่มีการบังคับลูกค้าทัวร์ซื้อแต่อย่างใด แต่เป็นการบอกกล่าวล่วงหน้า
5. ทัวร์ครั้งนี้มีวัตถุประสงค์เพื่อการท่องเที่ยวเป็นหมู่คณะเท่านั้น ถ้าลูกค้าต้องการแยกตัวออกจากกรุ๊ปทัวร์ โดยไม่ลงร้านช้อปปิ้ง เช่น น้ำมันสน / ร้านโซม / ฮีตเคนามู / คอสเมติก / อะเมทิส ทางบริษัทจะคิดค่าดำเนินการในการแยกท่องเที่ยวเอง 300 USD ต่อท่าน

จากมาตรการยกเว้นวีซ่าเข้าประเทศเกาหลีให้กับคนไทย ผู้ที่ประสงค์จะพำนักระยะสั้นในประเทศเกาหลีไม่เกิน 90 วัน ไม่ว่าจะด้วยวัตถุประสงค์เพื่อการท่องเที่ยว เยี่ยมญาติ หรือธุรกิจ จะต้องยื่นเอกสารในขั้นตอนการตรวจเข้าเมือง เพื่อยืนยันการมีคุณสมบัติการเข้าประเทศเกาหลี* ดังต่อไปนี้

- พาสปอร์ตจะต้องมีอายุมากกว่า 6 เดือน นับจากวันไปถึง
- ตัวเครื่องบินขาออกจากระเทศเกาหลี ทางทัวร์จัดเตรียมให้
- สิ่งที่ยืนยันว่าท่านสามารถรับผิดชอบค่าใช้จ่ายที่อาจเกิดขึ้นในระหว่างที่พำนักในประเทศเกาหลีได้ (เช่น เงินสด บัตรเครดิต เป็นต้น)
- ชื่อ ที่อยู่ และหมายเลขติดต่อในระหว่างที่พำนักในประเทศเกาหลี (เช่น คนรู้จัก โรงแรม และอื่นๆ) ทางทัวร์จัดเตรียมให้
- กำหนดการเดินทางระหว่างที่พำนักในประเทศเกาหลี ทางทัวร์จัดเตรียมให้

อัตราค่าบริการนี้รวม

- ค่าตั๋วเครื่องบินไป-กลับ พร้อมคณะ
- ค่าภาษีสนามบินทุกแห่งที่มี
- ค่าน้ำหนักกระเป๋าสัมภาระท่านละไม่เกิน 20 กก.
- ค่ารถรับ-ส่ง และนำเที่ยวตามรายการ
- ค่าที่พักตามที่ระบุในรายการ พักห้องละ 2 ท่าน
- ค่าเข้าชมสถานที่ต่างๆ ตามรายการ
- ค่าอาหารตามมือที่ระบุในรายการ
- ค่าจ้างมัคคุเทศก์คอยบริการตลอดการเดินทาง
- ค่าประกันอุบัติเหตุระหว่างเดินทาง วงเงินท่านละ 1,000,000 บาท (เงื่อนไขตามกรมธรรม์)

อัตราค่าบริการนี้ไม่รวม

- ค่าใช้จ่ายส่วนตัวนอกเหนือจากรายการที่ระบุ เช่น ค่าทำหนังสือเดินทาง , ค่าโทรศัพท์ , ค่าโทรศัพท์ทางไกล , ค่าอินเทอร์เน็ต , ค่าช้อปปิ้ง , มินิบาร์ในห้อง รวมถึงค่าอาหารและเครื่องดื่มที่สั่งเพิ่มนอกเหนือรายการ (กรุณาสอบถามจากหัวหน้าทัวร์ก่อนการใช้บริการ)
- ค่าทิปคนขับรถ หัวหน้าทัวร์ และมัคคุเทศก์ท้องถิ่น
- ค่าภาษีมูลค่าเพิ่ม 7% และภาษีหัก ณ ที่จ่าย 3%
- ค่าวีซ่าสำหรับพาสปอร์ตต่างด้าว

เอกสารประกอบในการยื่นวีซ่า

- 1) พาสปอร์ต
- 2) ใบประจำตัวคนต่างด้าว
- 3) ใบสำคัญถิ่นที่อยู่
- 4) สำเนาทะเบียนบ้าน(ถ้ามี)
- 5) สมุดบัญชีเงินฝาก(ถ้ามี)
- 6) รูปถ่ายสีขนาด 2 นิ้ว 2 รูป

(สำหรับหนังสือเดินทางต่างด้าว เจ้าของหนังสือเดินทางต้องทำเรื่องแจ้งเข้า-ออกด้วยตนเองก่อนจะยื่นวีซ่า)

ใบอนุญาตเลขที่ 11/06821

เงื่อนไขการชำระค่าบริการ

1. นักท่องเที่ยวหรือเอเจนซี่ต้องชำระเงินมัดจำเป็นเงินจำนวน 10,000 บาทต่อท่าน เพื่อสำรองที่นั่ง ภายใน 3 วันหลังจากการจอง
2. นักท่องเที่ยวหรือเอเจนซี่ต้องชำระเงินค่าบริการส่วนที่เหลือทั้งหมดก่อนวันเดินทางอย่างน้อย 30 วัน กรณีนักท่องเที่ยวหรือเอเจนซี่ไม่ชำระเงิน หรือชำระเงิน ไม่ครบภายในกำหนด รวมถึงกรณีเช็คของท่านถูกปฏิเสธการจ่ายเงินไม่ว่ากรณีใดๆ ให้ถือว่านักท่องเที่ยวสละสิทธิ์การเดินทางในทัวร์นั้นๆ
3. กรณีที่นักท่องเที่ยวหรือเอเจนซี่ จองการเดินทางน้อยกว่า 30 วัน จะต้องชำระครบเต็มจำนวนเลย
4. การติดต่อใดๆ กับทางบริษัท เช่น แฟกซ์ , อีเมล , หรือจดหมายฯ ต้องทำในวันเวลาทำการของทางบริษัท ดังนี้ วันจันทร์ ถึงศุกร์ เวลา 9.00 น. – 18.00 น. และวันเสาร์ เวลา 9.00 น. – 14.00 น. นอกจากนี้วันเวลาดังกล่าวและวันหยุดนักขัตฤกษ์ที่รัฐบาลประกาศในปีนั้นๆถือว่าเป็นวันหยุดทำการของทางบริษัท

เงื่อนไขการยกเลิกการเดินทาง

- กรณีที่นักท่องเที่ยวหรือเอเจนซี่ต้องการขอยกเลิกการเดินทาง หรือเลื่อนการเดินทาง นักท่องเที่ยวหรือเอเจนซี่(ผู้มีชื่อในเอกสารการจอง) จะต้องแฟกซ์ อีเมล หรือเดินทางมาเซ็นเอกสารการยกเลิกที่บริษัทอย่างใดอย่างหนึ่งเพื่อแจ้งยกเลิกการจองกับทางบริษัทเป็นลายลักษณ์อักษร ทางบริษัทไม่รับยกเลิกการจองผ่านทางโทรศัพท์ไม่ว่ากรณีใดๆ
- กรณีนักท่องเที่ยวหรือเอเจนซี่ต้องการขอรับเงินค่าบริการคืน นักท่องเที่ยวหรือเอเจนซี่ (ผู้มีชื่อในเอกสารการจอง) จะต้องแฟกซ์ อีเมล หรือเดินทางมาเซ็นเอกสารขอรับเงินคืนที่บริษัทอย่างใดอย่างหนึ่งเพื่อทำเรื่องขอรับเงินค่าบริการคืน โดยแนบหนังสือมอบอำนาจพร้อมหลักฐานประกอบการมอบอำนาจ หลักฐานการชำระเงินค่าบริการต่างๆ และหน้าสมุดบัญชีธนาคารที่ต้องการให้นำเงินเข้าให้ครบถ้วน

โดยมีเงื่อนไขการคืนเงินค่าบริการดังนี้

- ยกเลิกก่อนวันเดินทางไม่น้อยกว่า 30 วัน คืนเงินค่าบริการร้อยละ 100 ของเงินค่าบริการ
- ยกเลิกก่อนวันเดินทางไม่น้อยกว่า 15 วัน คืนเงินค่าบริการร้อยละ 50 ของเงินค่าบริการ
- ยกเลิกก่อนวันเดินทางน้อยกว่า 15 วัน ไม่คืนเงินค่าบริการที่ชำระแล้วทั้งหมด

ทั้งนี้ ทางบริษัทจะหักค่าใช้จ่ายที่ได้จ่ายจริงจากค่าบริการที่ชำระแล้วเนื่องในการเตรียมการจัดการนำเที่ยวให้แก่นักท่องเที่ยว เช่น การสำรองที่นั่งตัวเครื่องบิน การจองที่พัก ฯลฯ

1. การเดินทางที่ต้องการันตีมัดจำหรือซื้อขาดแบบมีเงื่อนไข หรือเที่ยวบินเหมาลำ Charter Flight หรือ Extra Flight กับสายการบิน หรือผ่านตัวแทนในประเทศหรือต่างประเทศ จะไม่มีการคืนเงินมัดจำหรือค่าบริการทั้งหมด
2. การติดต่อใดๆ กับทางบริษัท เช่น แฟกซ์ อีเมล หรือจดหมายฯ ต้องทำในวันเวลาทำการของทางบริษัท ดังนี้ วันจันทร์ ถึงศุกร์ เวลา 9.00 น. – 18.00 น. และวันเสาร์ เวลา 9.00 น. – 14.00 น. นอกจากนี้วันเวลาดังกล่าวและวันหยุดนักขัตฤกษ์ที่รัฐบาลประกาศในปีนั้นๆถือว่าเป็นวันหยุดทำการของทางบริษัท
3. ทางบริษัทขอสงวนสิทธิ์ในการยกเลิกการเดินทางกรณีมีนักท่องเที่ยวเดินทางไม่ถึง 15 คน

ใบอนุญาตเลขที่ 11/06821

เงื่อนไขและข้อกำหนดอื่นๆ

1. ทัวร์นี้สำหรับผู้มีวัตถุประสงค์เพื่อการท่องเที่ยวเท่านั้น
2. ทัวร์นี้เป็นทัวร์แบบเหมา หากท่านไม่ได้ร่วมเดินทางหรือใช้บริการตามที่ระบุไว้ในรายการไม่ว่าบางส่วนหรือทั้งหมด หรือถูกปฏิเสธการเข้า-ออกเมืองด้วยเหตุผลใดๆ ทางบริษัทจะไม่คืนเงินค่าบริการไม่ว่าบางส่วนหรือทั้งหมดให้แก่ท่าน
3. ทางบริษัทขอสงวนสิทธิ์ในการยกเลิกการเดินทางในกรณีที่มีนักท่องเที่ยวร่วมเดินทางน้อยกว่า 15 ท่าน โดยจะแจ้งให้กับนักท่องเที่ยวหรือเอเจนซี่ที่ทราบล่วงหน้าอย่างน้อย 7 วันก่อนการเดินทางสำหรับประเทศที่ไม่มีวีซ่า และอย่างน้อย 10 วันก่อนการเดินทางสำหรับประเทศที่มีวีซ่า แต่หากทางนักท่องเที่ยวทุกท่านยินดีที่จะชำระค่าบริการเพิ่มจากการที่มีนักท่องเที่ยวร่วมเดินทางน้อยกว่าที่ทางบริษัทกำหนดเพื่อให้คณะเดินทางได้ ทางเรายินดีที่จะให้บริการต่อไป
4. ทางบริษัทขอสงวนสิทธิ์ไม่รับผิดชอบค่าเสียหายจากความผิดพลาดในการสะกดชื่อ นามสกุล คำนำหน้าชื่อ เลขที่หนังสือเดินทาง และอื่นๆ เพื่อใช้ในการจองตั๋วเครื่องบิน ในกรณีที่นักท่องเที่ยวหรือเอเจนซี่มิได้ส่งหน้าหนังสือเดินทางให้กับทางบริษัทพร้อมการชำระเงินมัดจำ
5. ทางบริษัทขอสงวนสิทธิ์ในการเปลี่ยนแปลงรายการการเดินทางตามความเหมาะสม เพื่อให้สอดคล้องกับสถานการณ์ ภูมิอากาศ และเวลา ณ วันที่เดินทางจริงของประเทศที่เดินทาง ทั้งนี้ บริษัทจะคำนึงถึงความปลอดภัยของนักท่องเที่ยวส่วนใหญ่เป็นสำคัญ
6. ทางบริษัทขอสงวนสิทธิ์ไม่รับผิดชอบใดๆ ต่อความเสียหายหรือค่าใช้จ่ายใดๆ ที่เพิ่มขึ้นของนักท่องเที่ยวที่มีได้เกิดจากความผิดของทางบริษัท เช่น ภัยธรรมชาติ การจลาจล การนัดหยุดงาน การปฏิวัติ อุบัติเหตุ ความเจ็บป่วย ความสูญหายหรือเสียหายของสัมภาระ ความล่าช้าเปลี่ยนแปลง หรือการบริการของสายการบิน เหตุสุดวิสัยอื่น เป็นต้น
7. อัตราค่าบริการนี้คำนวณจากอัตราแลกเปลี่ยนเงินตราต่างประเทศ ณ วันที่ทางบริษัทเสนอราคา ดังนั้น ทางบริษัทขอสงวนสิทธิ์ในการปรับราคาค่าบริการเพิ่มขึ้น ในกรณีที่มีการเปลี่ยนแปลงอัตราแลกเปลี่ยนเงินตราต่างประเทศ ค่าตั๋วเครื่องบิน ค่าภาษีเชื้อเพลิง ค่าประกันภัยสายการบิน การเปลี่ยนแปลงเที่ยวบิน ฯลฯ
8. มัคคุเทศก์ พนักงาน หรือตัวแทนของทางบริษัท ไม่มีอำนาจในการให้คำสัญญาใดๆ แทนบริษัท เว้นแต่มีเอกสารลงนามโดยผู้มีอำนาจของบริษัทกำกับเท่านั้น

ข้อแนะนำก่อนการเดินทาง

- กรุณาแยกของเหลว , เจล , สเปรย์ ที่จะนำติดตัวขึ้นเครื่องบิน ต้องมีขนาดบรรจุภัณฑ์ไม่เกิน 100 มิลลิลิตรต่อชิ้น และรวมกันทุกชิ้นไม่เกิน 1,000 มิลลิลิตร โดยแยกใส่ถุงพลาสติกใสซึ่งมีซิปล็อคปิดสนิท และสามารถนำออกมาให้เจ้าหน้าที่ตรวจได้อย่างสะดวก ณ จุดเอ็กซ์เรย์ อนุญาตให้ถือได้ทีละคน 1 ใบเท่านั้น ถ้าสิ่งของดังกล่าวมีขนาดบรรจุภัณฑ์มากกว่าที่กำหนดจะต้องใส่กระเป๋าใบใหญ่และฝากเจ้าหน้าที่โหลดใต้ท้องเครื่องบินเท่านั้น
- สิ่งของที่มีลักษณะคล้ายกับอาวุธ เช่น กรรไกรตัดเล็บ , มีดพก , แหวน , อุปกรณ์กีฬา จะต้องใส่กระเป๋าใบใหญ่และฝากเจ้าหน้าที่โหลดใต้ท้องเครื่องบินเท่านั้น
- ประเทศเกาหลี มีกฎหมายห้ามนำผลิตภัณฑ์ที่ทำมาจากพืช และเนื้อสัตว์ทุกชนิดเข้าประเทศ เช่น ผัก , ผลไม้สด , ไข่ , เนื้อสัตว์ , ไข่กรอกฯ เพื่อเป็นการป้องกันโรคติดต่อที่จะมาจากสิ่งเหล่านี้ หากเจ้าหน้าที่ตรวจพบ จะต้องเสียค่าปรับในอัตราที่สูงมาก



WELCOME TO SOUTH KOREA