



smartworld
HOLIDAY

42/37 Moo 5, Lamlukka 11 Road , Kookot , Lamlukka , Pathumthani 12130
Tel: 02 987 7074-5 Fax: 02 987 5564 Mobile: 087 495 9977
Website: www.smartworldholiday.com E-Mail: info@smartworldholiday.com

"We Love To Service"

HAPPY TOGETHER IN KOREA

LIKE... CHERRY BLOSSOM FESTIVAL 5วัน 3คืน

โดยสารการบินเกาหลี จินแอร์ (LJ)

เกาหลี 5วัน 3คืน
Like... Cherry Blossom
เดินทาง มีนาคม - เมษายน 61

- ชมดอกซากุระที่ถนนยอฮ็อด
- ไหว้พระใหญ่วัดวาจุงงซา
- คล้องกุญแจคู่รัก N Seoul
- อัมร่อยกับบุฟเฟ่ต์ซาบูยิกซ์

ราคาเริ่มต้น **16,900**

กำหนดการเดินทาง : ตั้งแต่วันที่ 25 มีนาคม - 30 เมษายน 2561

สายการบินจินแอร์ แอร์ไลน์ (LJ) <ชั้นเครื่องสุวรรณภูมิ>

ขาไป	LJ 002	กรุงเทพ (BKK) - อินซอน (ICN)	01.00 - 08.00
ขากลับ	LJ 001	อินซอน (ICN) - กรุงเทพ (BKK)	19.35 - 23.40

ตัวเครื่องบิน Low Cost จินแอร์ (Jin Air) บริการยอดเยี่ยมราคาสุดคุ้ม

- ตัวเครื่องบินเกาหลีจินแอร์ สายการบินโลคอส แต่มาตรฐานระดับสากล ตัวเครื่องบินเกาหลี ราคาถูก บินตรง โซล ทุกวัน
- กระเป๋าได้ 15 กก. ถี้อขึ้นเครื่องได้สูงสุด 12 กก.ฟรีบริการอาหารว่างเครื่องดื่มทั้งไปและกลับ (ตามเงื่อนไขสายการบิน)

ราคานี้เป็นราคาโปรโมชั่นทาง บริษัท ฯ เก็บมัดจำค่าทัวร์ ท่านละ 10,000 บาท/ท่าน

** หากท่านต้องซื้อบัตรโดยสารภายในประเทศเพื่อไปและกลับกรุงเทพฯ กรุณาเลือกซื้อบัตรโดยสารภายในประเทศ



smartworld
HOLIDAY

42/37 Moo 5, Lam Lukka II Road, Kookot, Lam Lukka, Pathumthani 12130
Tel: 02 987 7074-5 Fax: 02 987 5564 Mobile: 087 495 9977
Website: www.smartworldholiday.com E-Mail: info@smartworldholiday.com

"We Love To Service"

ประเภทที่สามารถเลื่อนวันและเวลาในการเดินทางได้ ทั้งนี้เพื่อป้องกันปัญหาเที่ยวบินล่าช้าหรือการเปลี่ยนแปลงเวลาของเที่ยวบินหรือการเปลี่ยนแปลงวันเดินทางกรณีเกิดความผิดพลาดจากบริการจากสายการบิน (ความล่าช้าของเที่ยวบิน การยกเลิกเที่ยวบิน มีการยุบเที่ยวบินรวมกัน ตารางการเดินทางมีการเปลี่ยนแปลง เนื่องจากสายการบินพิจารณาสถานการณ์แล้วว่า อยู่นอกเหนือความควบคุม หรือเหตุผลเชิงพาณิชย์ หรือเหตุผลทางด้านความปลอดภัย เป็นต้น) โปรดเข้าใจและรับทราบว่า ผู้จัดจะไม่รับผิดชอบและไม่สามารถคืนค่าใช้จ่ายต่างๆ ได้ ในทุกกรณี

ทัวร์ทัวร์นี้จัดให้เฉพาะลูกค้าที่ประสงค์จะไปท่องเที่ยวตามรายการของทัวร์ทุกวันเท่านั้น หากท่านไม่สามารถร่วมทัวร์ทุกวัน แต่สมัครมาร่วมทัวร์เพียงเพื่อการใช้ตัวเครื่องบินและที่พักในราคาพิเศษ หากท่านไม่แจ้ง และปรากฏว่าท่านไม่ร่วมทัวร์ในบางวัน ทางบริษัทฯ จะคิดค่าดำเนินการในการแยกห้องเที่ยวเอง 300 USD (ก่อนซื้อทัวร์ จะต้องแจ้งความประสงค์ที่เป็นจริง เพื่อทางผู้จัดจะได้คิดค่าบริการที่เหมาะสม) **

***** หมายเหตุ : โปรดตรวจสอบ อายุ ของหนังสือเดินทาง (Passport) ของผู้โดยสาร จะต้องคงมีอายุเหลือ ณ วันเดินทาง มากกว่า 6 เดือนขึ้นไป *****

พิเศษ!! ฟรี..นำท่านชมซากุระแห่งเกาหลี ณ ถนนยูอิโดะ (Yeouido's Streets) ถนนซากุระแห่งกรุงโซล มีต้นซากุระกว่า 1,400 ต้นในบริเวณนี้ ซึ่งในเดือนเมษายนในแต่ละปีจะมีการ จัดเทศกาลดอกซากุระ ณ ถนนสายนี้ ท่านจะได้สัมผัสสีสันแห่งดอกซากุระ พร้อมถ่ายรูปเป็นที่ระลึกในบรรยากาศสุดโรแมนติก ทั้งนี้ขึ้นอยู่กับสภาพอากาศทางบริษัทมีอาจกำหนดได้)

รายการโปรแกรมทัวร์

วันแรก กรุงเทพฯ - สนามบินนานาชาติสุวรรณภูมิ

21.00 น. คณะพร้อมกันที่ ท่าอากาศยานสุวรรณภูมิ ผู้โดยสารระหว่างประเทศ **ชั้น 4 เคาน์เตอร์ D ประตูทางเข้า 2** **สายการบินจินแอร์ (LJ)** กรุณาสังเกตป้ายรับคณะเดินทาง ==> **HAPPY TOGETHER** โดยมีเจ้าหน้าที่ของบริษัทฯ คอยให้การต้อนรับ และ อำนวยความสะดวกด้านสัมภาระเช็คอินท์แต่ทุกท่าน.....

หมายเหตุ : เคาน์เตอร์เช็คอินท์ปิดบริการก่อนเวลาเครื่องออกอย่างน้อย 60 นาที ผู้โดยสารพร้อม ณ ประตูขึ้นเครื่องก่อนเวลาเครื่องออก 30 นาที



สายการบินจินแอร์ (LJ) บริการอาหารทั้งขาไป-ขากลับ น้ำหนักกระเป๋าโหลดใต้ท้องเครื่อง 15 กก นำขึ้นเครื่องได้ 12 กก

วันสอง อินซอน (ประเทศเกาหลีใต้) - สวนจายู - ถนนเทพนิยาย ซองวุลดง - ช้อปปิ้งย่านอินซอนโซนาทาวน์ ถ่ายรูปกับต้นซากุระสวยๆ ที่ เกาะนามิ (เกาะชื่อดังที่นักท่องเที่ยวนิยมไปมากที่สุด)



"We Love To Service"

01.00 น. เฝรฟ้าสู่ประเทศเกาหลีใต้ โดยสายการบิน **JIN AIR LJ 002** (บริการ **SNACK BOX** บนเครื่อง)

08.00 น. ถึงสนามบินนานาชาติ **อินชอน** ประเทศเกาหลีใต้ หลังผ่านขั้นตอนการตรวจคนเข้าเมือง และรับสัมภาระเรียบร้อยแล้ว... (เวลาท้องถิ่นประเทศเกาหลีใต้ เร็วกว่าประเทศไทย 2 ชั่วโมง)

จากนั้นนำท่านชม **สวนจายู (Jayu Park, 자유공원 (인천))** แห่งเมืองอินชอน(Incheon) เป็นสวนสาธารณะขนาดใหญ่ใจกลางเมืองอินชอนอยู่ที่บริเวณภูเขาของบองซาน (Eungbongsan) มีชื่อที่มีความหมายว่า สวนแห่งอิสระภาพ ตั้งแต่ปี 1957 ในช่วงสิ้นสุดสงครามเกาหลี โดยมีรูปปั้นของ นายพล McArthur ที่มาร่วมรบในสงคราม ภายในสวนมีบรรยากาศร่มรื่น และมีจุดชมวิวเมืองอินชอนที่สวยงามมองเห็นทั้งตัวเมือง ท่าเรือ และทะเล ในช่วงเมษายนสวนแห่งนี้มีต้นซากุระที่แข่งกันผลิบานทำให้สวนแห่งนี้สวยงามอย่างมากเลยทีเดียว จากนั้นนำท่านชม **ถนนเทพนิยายซงวอลดง (Songwol-dong Fairy Tale Village,)** เป็นถนนเล็กๆ ในเมืองย่าน Jung-gu ของจังหวัดอินชอน (Incheon) ใกล้ๆกับท่าเรืออินชอน(Incheon) ออกแบบและตกแต่งตามผนังบ้าน กำแพงต่างๆ รวมทั้งทางเดินต่างๆให้เป็นไปตามเทพนิยายหรือการ์ตูนของดิสนีย์ เช่น



เรื่อง **อลาดิน สโนไวท์ หรือปีเตอร์แพน** เพื่อดึงดูดนักท่องเที่ยวให้เดินทางมาเยี่ยมชมและสร้างความคึกคักให้กับหมู่บ้าน เพราะในอดีตผู้คนย้ายออกจากเมืองนี้ไปทำงานในเมืองใหญ่กันมากจนหมู่บ้านเงียบเหงาลงไป จากนั้นนำท่านชมความงามของย่าน **อินชอนไชน่าทาวน์ (Incheon China Town)** เกิดขึ้นช่วงปีเดียวกับการเปิดท่าเรืออินชอนเมื่อปี ค.ศ. 1883 โดยมอบเป็นพื้นที่พิเศษให้กับชาวจีน ในยุคนั้นคือราชวงศ์ชิง (**Ching Dynasty**) ในอดีตเคยมีร้านขายของประเภทต่างๆ ที่มาจากเมืองจีน แต่ในปัจจุบันร้านส่วนใหญ่จะเป็นร้านอาหาร ถึงแม้ว่าคนรุ่นปัจจุบันในไชน่าทาวน์แห่งนี้จะเป็นรุ่นที่ 2 หรือ 3 แล้ว แต่ก็ยังเป็นย่านที่มีร้านอาหารที่มีกลิ่นอายความเป็นจีนอยู่มากที่สุด แล้วย่านนี้ยังเป็นไชน่าทาวน์เพียงแห่งเดียวในเกาหลีด้วย

เที่ยง รับประทานอาหารกลางวัน ณ **ภัตตาคาร (เมนู...ทัศนศิลป์ หรือ ไก่บาร์บีคิวผัดซอสเกาหลี) (1)**



"We Love To Service"

จากนั้นนำท่าน เดินทางไปท่าเรือเฟอร์รี่ข้ามฟาก ไปยัง **เกาะนามิ** หนึ่งในสถานที่ถ่ายทำละครเกาหลี Winter Love Song หรือ เพลงรักในสายลมหนาว ในช่วงฤดูใบไม้ผลิ ท่านได้สัมผัสกับอากาศที่เย็นสบาย ดอกไม้ ใบบไม้เริ่มผลิบานระหว่าง 2 ข้างทางที่เดิน ท่านจะเห็นความงดงามของดอกไม้หลากหลายพันธุ์ที่แข่งกันผลิดอกสีส้มแดง และ ในช่วงเมษายน ดอกซากุระเกาหลีจะผลิบานสวยงามทั่วทั้งเกาะนามิ ท่านสามารถเดินเล่นรอบเกาะนามิชมทิวทัศน์ที่เป็นไฮไลท์ของเกาะนามิ และถ่ายรูปเก็บภาพความประทับใจระหว่างทางกลับมีร้านค้า 2 ข้างทาง อาทิ ร้านชาลาเปา ร้านไส้กรอก ขนมแพนเค้ก แสนอร่อย ให้ท่านเลือกซื้อทานได้ตามอัธยาศัย หรือจะเลือกนั่งจิบกาแฟร้อนๆ ในร้าน coffee shop ในเกาะนามิ ได้เวลาสมควรนั่งเรือประมาณ 5 นาที กลับมายังฝั่ง



ค่า **รับประทานอาหารค่ำ ณ ภัตตาคาร (เมนู...ชาบูชาบู SHABU SHABU) (2)**

ที่พัก **นำท่านเข้าสู่ โรงแรม CENTRAL PLAZA HOTEL หรือ ระดับเทียบเท่า 3***

วันสาม **วัดวาจองซา – สวนสนุกเอเวอร์แลนด์ (เล่นได้ไม่จำกัด) – คอสเมติก Outlet – ช้อปปิงจุใจที่ตลาดสงแด ตลาดช้อปปิงชื่อดังย่านมหาลัยสงอก**

เช้า **รับประทานอาหารเช้าในโรงแรม (3)**

จากนั้นนำท่านชม **วัดวาจองซา (Waujeongsa Temple)** ตั้งอยู่ที่เมือง ยงอิน จังหวัด เคียงคิโด สร้างเมื่อปี ค.ศ. 1970 โดยนักบวชแฮต็อก เป็น วัดนิกายหินยาน เป็นวัดเก่าแก่ ที่ตั้งอยู่กลางภูเขา ทำให้ได้เห็นวิวธรรมชาติที่ล้อมรอบได้อย่างสวยงาม เมื่อเข้าไปยังไม่ทันถึงตัววัดก็เห็นเศียรพระพุทธรูปไม้สลักขนาดใหญ่ มากสีทองอร่าม ซึ่งเป็นสัญลักษณ์ที่สำคัญของวัดนี้ เศียรพระพุทธรูปนี้มีความสูงถึง 8 เมตร วางตั้งอยู่บนกองหินขนาดใหญ่ ถ้ามองจากระยะไกลกองหินนี้จะดูเหมือนลำตัวของพระพุทธรูป แต่ความจริงแล้วมีแค่เศียรพระ



เท่านั้นที่ทำมาจากไม้ โดยเศียรพระพุทธรูปที่นี่ได้รับการบันทึกลง กิเนสบุ๊ค ให้เป็น “รูปสลักจากไม้ที่มีขนาดใหญ่ที่สุดในโลก” ด้วยน้ำ และในโบสถ์ก็ยังมีพระพุทธรูปปางไสยาสน์แกะด้วยไม้สนที่นำมาจากประเทศอินโดนีเซียสูง 3 เมตรยาว 12 เมตร ให้ทุก





"We Love To Service"

คนได้ไปสักการะอีกด้วยครับ เมื่อเดินต่อไปก็จะพบกับรูปปั้นหินสลักดูเหมือนจะเป็นนกฮูกแม่กับลูก มีเจดีย์ทำด้วยก้อนหินดูแปลกตาไปอีก และในช่วงเมษายนนี้ **ดอกซากุระ** ในวัดวาจางซากก็เบ่งบานทั่วทั้งวัด ให้ท่านได้ถ่ายรูปพินกับบรรยากาศของดอกซากุระแบบเต็มอ้อม เมื่อเดินเข้าสู่อุโบสถซึ่งอยู่บนเนินเขา ก็ จะพบกับที่ประดิษฐานพระนอนขนาดใหญ่ที่แกะสลักมาจากไม้ซึ่งนำมาจากอินเดีย และมีความเก่าแก่ และศักดิ์สิทธิ์มากทีเดียว ส่วนบนสุดมีพระพุทธรูปปางสมาธิสีทององค์ใหญ่ประดิษฐานอยู่ และยังมีให้ทำบุญซื้อหลังคาวัด แล้วให้เขียนชื่อไว้บนหลังคาเหมือนของไทยเราเลยครับ นอกจากนี้ที่วัดแห่งนี้ยังเป็น ที่เก็บรักษาพระขลังที่ใช้ตีในพิธีเปิดกีฬา โอลิมปิก ในปี ค.ศ. 1987 อีกด้วย ก็เพราะอย่างนี้เองที่นี้ถึงติดอันดับแหล่งท่องเที่ยวในเกาหลี ธรรมชาติที่ วัดวาจางซาก ก็มีความสวยงามไปตามฤดูกาล รอบ ๆ ตัววัดมีต้นซากุระที่จะออกดอกสีชมพูเต็มต้นในช่วงเดือนเมษายน มีต้นเมเปิ้ลที่ใบจะเปลี่ยนสีสวย ๆ เป็นสีแดงสด ด้านหน้าของ เคียรพระพุทธรูปจะเป็นสระน้ำ ซึ่งมีพระองค์เล็ก ๆ วางอยู่รอบ ๆ สระ ยาวไปจนถึงกองหินที่เป็นฐานของเคียรพระพุทธรูป บริเวณรอบ ๆ วัดก็มีรูปปั้นหินสลัก

เที่ยง **รับประทานอาหารกลางวัน ณ ภัตตาคาร (เมนู...บีบีคิวย่างสไตส์เกาหลี หมู ไก่) (4)**

จากนั้นพาท่านสนุกสนานเต็มอ้อม (**เล่นได้ไม่จำกัด**) ที่ **สวนสนุกเอเวอร์แลนด์** ซึ่งถูกขนานนามว่า **ดิสนีย์แลนด์เกาหลี** เป็นสวนสนุกกลางแจ้งที่ใหญ่ที่สุดของประเทศ ตั้งอยู่ท่ามกลางหุบเขา ท่านจะได้นั่งกระเช้าลิฟท์ ให้ท่านได้สนุกสนานกับเครื่องเล่นนานาชนิด อาทิ T-Express (รถไฟรางไม้) รถไฟเหาะ หนอนสะบัด ล่องแก่งการตูน 4 มิติ บ้านหมุน บ้านผีสิง และในสวนสนุกแห่งนี้ท่านยังสามารถท่องเที่ยวไปกับโลกของสวนสัตว์ป่า ท่านจะได้พบกับ **โลเกอร์แฝดคู่แรกของโลก** (ลูกของพ่อสิงโตและแม่เสือ) เสือขาว สิงโตเจ้าป่า หมูแสนรู้ และสัตว์นานาชนิด ๆ และในโซนสวนดอกไม้ ท่านจะได้พบกับดอกไม้ที่กำลังบานสะพรั่ง



อวดสีสันเต็มสวน ภายใน **สวนสนุก** ให้ท่านได้พบกับ **LINE FRIEND STORE** มีสินค้ามากมายหลายรูปแบบ ตัวการ์ตูนยอดนิยมแอปพลิเคชัน LINE อาทิ กระเป๋า หมวก แว่นตา หรือหมอนรูปแบบต่างๆ ที่น่ารักจนคุณๆอดใจไม่ไหวที่จะต้องซื้อกลับไปเป็นของฝากอย่างแน่นอน จากนั้นนำท่าน สู่ **COSMETIC OUTLET** ซื้อปิ้งเครื่องสำอางยอดนิยม เช่น Snail Cream (ครีมหอยทาก) , water drop (ครีมน้ำแตก) , Bubble Cleansing , CC ครีม , แป้งม้ายอก, เซรั่มโบที่อกเกาหลี ซึ่งราคาถูกกว่าที่เมืองไทยเกือบเท่าตัว และบางผลิตภัณฑ์ยังไม่มีขายในไทย

เย็น **รับประทานอาหารเย็น ณ ภัตตาคาร (เมนู โอซั่ม บุลโกกิ) ประกอบไปด้วย ปลาหมึกสดหั่นชิ้นพอดีคำ และเนื้อหมู สไลด์ที่ผ่านการหมักด้วยเครื่องปรุงสูตรต้นตำรับจนเข้ากัน) (5)**



smartworld
HOLIDAY

42/37 Moo 5, Lamlukka 11 Road , Kookot , Lamlukka , Pathumthani 12130
Tel: 02 987 7074-5 Fax: 02 987 5564 Mobile: 087 496 9977
Website: www.smartworldholiday.com E-Mail: info@smartworldholiday.com

"We Love To Service"

จากนั้นนำท่านไปช้อปปิ้งที่ **ตลาดซองแด** แหล่งช้อปปิ้งสินค้าแฟชั่นสำหรับวัยรุ่น อยู่ใกล้กับมหาวิทยาลัยอิก หนึ่งในมหาวิทยาลัยชื่อดังของประเทศเกาหลี ภายในถนนเส้นนี้เต็มไปด้วยสินค้าแฟชั่น ทั้งร้านริมข้างทาง แผงลอย รวมไปถึงร้านแบรนด์อย่าง H&M หรือ Forever 21 ร้านเครื่องสำอางชื่อดัง เช่น ETUDE, SKINFOOD หรือจะร้านรวมแฟชั่นและเครื่องสำอางค์สุดชิคอย่าง อีกทั้งยังมีร้านอาหารและคาเฟ่มากมาย....



ที่พัก นำท่านเข้าสู่ **โรงแรม BENIKIA BLISS HOTEL** หรือ ระดับเทียบเท่า **3***

วันที่สี่ ศูนย์สมุนไพรฮ็อกเกตนามู - พระราชวังชางด็อกกุง - น้ำมันสน (RED PINE) - สวมชุดประจำชาติเกาหลี "ชุดฮันบก" + หัตถ์ทำคิมบับ (ข้าวห่อสาหร่าย) - ดิวตี้ฟรี - อิระช้อปปิ้งย่านเมียงดง หรือ สยามสแควร์เกาหลี - พิเศษ... !! **อิมร่อยกับบุฟเฟต์ชาบูยักษ์ และ อาหารนานาชาติ เบียร์ ไวท์ เติมไม่อัน**

เช้า **รับประทานอาหารเช้าในโรงแรม (6)**

นำท่านรู้จักและเข้าใจ "ศูนย์สมุนไพรฮ็อกเกตนามู" ฮ็อกเกตนี่ชาวเกาหลีรุ่นใหม่นิยมรับประทาน เพื่อช่วยดูแลตับให้สะอาดแข็งแรงป้องกันโรคตับแข็งไม่ถูกทำลายจากการดื่มกาแฟ บุหรี่ แอลกอฮอล์ สารตกค้างจากอาหารและยา นำท่านชม**พระราชวังชางด็อกกุง (Changdeokgung)** เป็นพระราชวังที่สวยงามและทรงคุณค่าที่สุดในประวัติศาสตร์เกาหลี ที่เคยมีการปกครองด้วยระบบกษัตริย์ จนได้รับการขึ้นทะเบียนให้เป็นหนึ่งในมรดกโลกทางด้านวัฒนธรรมขององค์การยูเนสโกการ จากนั้นพาท่านไปชม **RED PINE** หรือ **น้ำมันสนเข็มแดง** ผลิตจากใบสนเข็มแดงในประเทศเกาหลี มีสรรพคุณช่วยขับสารพิษออกจากร่างกายช่วยลดระดับน้ำตาลในเส้นเลือด ช่วยละลายไขมันในเส้นเลือดช่วยล้างสารพิษหรือดีท็อก





เลือดให้สะอาดและเพิ่มการไหลเวียนของเลือดได้สะดวก

เที่ยง

รับประทานอาหารกลางวัน ณ ภัตตาคาร **เมนู...จิมดัก ไก่ผัดวุ้นเส้นอร่อยน่าลอง (7)**

บ่าย

จากนั้นพาท่านไปสวยหล่อแบบหนุ่มสาวเกาหลี ด้วยการสวมชุดประจำชาติเกาหลี **"ชุดฮันบก"** ให้ท่านได้ถ่ายรูปตามอัธยาศัยและเก็บภาพความประทับใจ จากนั้นนำท่านไปเรียนรู้เกี่ยวกับการ **ทำคิมบับ (ข้าวห่อสาหร่าย)** เรียนรู้วิธีการทำ คิมบับ (ข้าวห่อสาหร่าย) อาหารง่ายๆ ที่คนเกาหลีนิยมรับประทาน คิม



แปลว่าสาหร่าย บับ แปลว่า ข้าว จะเป็นแท่งยาวๆ แล้วเค้าก็จะหั่นเป็นชิ้นๆ พอดีคำ จิ้มกะโชยุ ญี่ปุ่นหรือวาซาบิก็ได้ พร้อมให้ท่านอิสระถ่ายรูป 3 มิติ สร้างสรรค์ศิลปะแนวใหม่ภาพวาดดวงตาสามมิติ โดยท่านจะได้สนุกสนานกับการถ่ายรูปแอ็คชั่นท่าทางต่างๆ ภาพทุกภาพจะออกมาดูประหนึ่งเหมือนจริงในเหตุการณ์ จากนั้นนำท่าน **ช้อปปิ้งแหล่งปลอดภาษี (ดิวตี้ฟรี)** สินค้าแบรนด์เนมมากมาย อาทิ นาฬิกา, แวนตา, เครื่องสำอางค์ กระเป๋า, กล้องถ่ายรูป น้ำหอม เครื่องสำอางแบรนด์ชั้นนำ อาทิ SULWHASOO, DKNY, SHISEIDO, DIOR และ กระเป๋าแบรนด์เนม MCM, CUCCI ให้ท่านอิสระได้เลือกซื้ออย่างเต็มหน้าท่านช้อปปิ้งตลาดตั้งที่สุดของเกาหลี **ตลาดเมียงดง หรือ สยามสแควร์เกาหลี** ที่เมียงดงแห่งนี้พบกับสินค้าวัยรุ่น อาทิ เสื้อผ้าบุรุษ-สตรี เครื่องสำอางค์ต่างๆ อาทิ **ETUDE HOUSE, SKIN FOOD, THE FACE SHOP, MISSHA, ROJUKISS, LANEIGE** หรือ อีกมายให้ท่านได้เลือกซื้อซึ่งราคาถูกกว่าที่เมืองไทย 2-3 เท่า

ค่ำ

รับประทานอาหารค่ำ ณ ภัตตาคาร **พิเศษ... !! อิ่มอร่อยกับบุฟเฟต์ซาปูยักซ์ และ อาหารนานาชาติ เบียร์ ไลท์ เดิมไม่อัน (8) เมนูอาหารบุฟเฟต์**



ที่พัก

นำท่านเข้าสู่ **โรงแรม BENIKIA BLISS HOTEL หรือ ระดับเทียบเท่า 3***

วันที่ห้า ศูนย์โฮมเกาหลี - โซลทาวเวอร์ คลองกุญแจคู่รัก - แลัมฟรี !! พาชมซากุระ ณ ถนนยูอิโดะ



พลอยแอมมาทิส - ละลายเงินวอนซูเปอร์มาเก็ต - สนามบินอินชอน - กรุงเทพฯ

เช้า รับประทานอาหารเช้าในโรงแรม (9)

นำท่านจากนั้นนำท่านรู้จักและเข้าใจ **สมุนไพรโสมเกาหลี** ที่ช่วยเสริมความแข็งแรงให้แก่ระบบย่อยอาหาร และปอด ช่วยทำให้จิตใจสงบและเพิ่มพลังกำลังโดยส่วนรวมสรรพคุณทางการแพทย์ ช่วยบำรุงหัวใจ ป้องกัน

โรคหัวใจขาดเลือด เสริมประสิทธิภาพทางเพศ ลดและป้องกันมะเร็งและเร็ว ๆ นี้ โสมเกาหลีอาจจะได้จดทะเบียนมรดกโลกโดยองค์การยูเนสโก ทุกวันนี้ผลิตภัณฑ์โสมเป็นสิ่งที่ขาดไม่ได้สำหรับผู้ที่มีค่าถึงสุขภาพใน จากนั้นนำท่านชมโรงงานเจียรระไน **พลอยอเมทิส** แคนเกาหลีเป็นแดนของพลอยสีม่วง พลอยแห่งสุขภาพและนาโซค โดยมีตั้งแต่สีม่วงอ่อนเย็นตาจนถึงสีม่วงไวน์ มีเสน่ห์



เข้าชวนใจ พลอยนี้จะงามจับตาเมื่อมาทำเป็นแหวน จี้ ต่างหู และสร้อยข้อมือ จากนั้นนำท่านสู่ **หอคอย N'SEOUL TOWER** ย้อนรอยซีรีส์ดัง **"You Who Came From The Stars"** (ยัยตัวร้ายกับนายต่างดาว) และ **"Kim Sang Soon"** ณ เขานัมซาน ภูเขาเพียงลูกเดียวใจกลางเมืองหลวงกรุงโซล 1 ใน 17 หอคอยเมืองที่สูงที่สุดในโลก สูงถึง 480 เมตร เหนือระดับน้ำทะเล ชมทัศนียภาพกรุงโซลและชานเมืองแบบรอบทิศ 360 องศา พาท่าน **คล้องกุญแจคู่รัก** เพราะมีความเชื่อว่าคู่รักที่ได้มาคล้องกุญแจที่นี่จะรักกันยาวนานตลอดไป **(อิสระไม่รวมค่าขึ้นลิฟท์)**

เที่ยง รับประทานอาหารกลางวัน ณ ภัตตาคาร เมนูข้าวยำเกาหลี + น้ำซูป (10)

พิเศษ!! ฟรี..นำท่านชมซากุระแห่งเกาหลี ณ **ถนนยูอิโดะ (Yeouido's Streets)** ถนนซากุระแห่งกรุงโซล มีต้นซากุระกว่า 1,400 ต้นในบริเวณนี้ **ซึ่งในเดือนเมษายนในแต่ละปีจะมีการ จัดเทศกาลดอกซากุระ ณ ถนนสายนี้** ท่านจะได้สัมผัสสีสันแห่งดอกซากุระ พร้อมถ่ายรูปเป็นที่ระลึกในบรรยากาศสุดโรแมนติก (บริษัทฯ ขอสงวนสิทธิ์นำลูกค้าไปชมดอกซากุระบานในการช่วงเทศกาลหรือช่วงที่ดอกซากุระบานเท่านั้น **เท่านั้น ซึ่งอาจเป็นช่วงกลางเดือนเมษายน ค่ะ หากไม่ได้อยู่ในช่วงเวลา ดอกซากุระอาจยังมิได้ผลิบาน หรือ อาจร่วงโรยหมดแล้วหากเลยกำหนดค่ะ** ซึ่งทั้งนี้ขึ้นอยู่กับสภาพอากาศทางบริษัทมีอาจกำหนดได้)

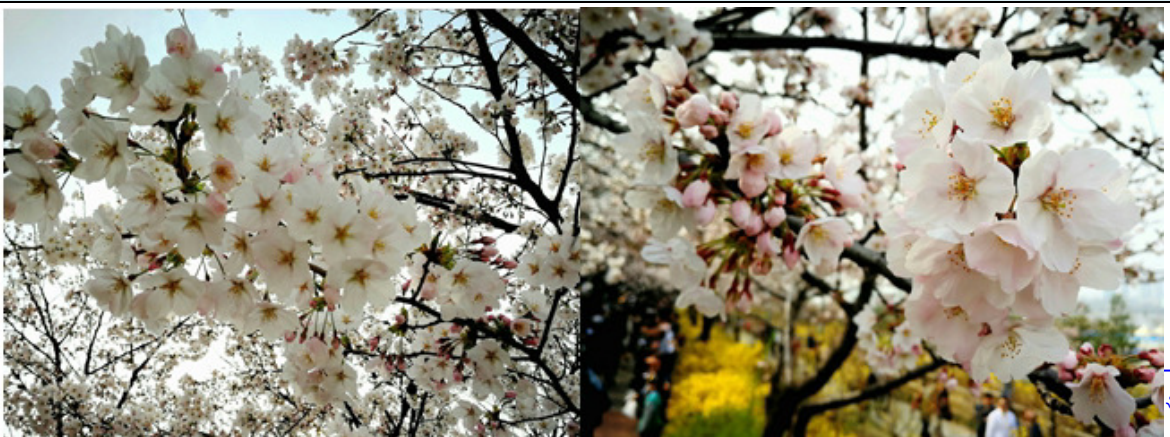



smartworld
HOLIDAY

42/37 Moo 5, Lamlukka 11 Road , Kookot , Lamlukka , Pathumthani 12130
Tel: 02 987 7074-5 Fax: 02 987 5564 Mobile: 087 496 9977
Website: www.smartworldholiday.com E-Mail: info@smartworldholiday.com

"We Love To Service"

จากนั้นนำท่าน นำท่านแวะซื้อของฝาก **ร้านละลายเงินวอน** เช่น สาหร่าย ขนมต่าง ๆ ช็อกโกแลตหิน ซีเรียล ช็อกโก ลิตภัณฑ์ของใบและรากฝอยของโสม ในรูป ขนมโสม ชาโสม โคลนพอกหน้าโสม ครีมล้างหน้าโสม เครื่องสำอางโสม เป็นต้น และยังมีหมอนสุขภาพ กิมจิ เป็ปโปโร (ป็อกกี้เกาหลี) ชินราเมง (มาม่าเกาหลี)



ได้เวลาอันสมควรนำทุกท่านเดินทางสู่สนามบินอินชอน เพื่อทำการเช็คอินที่ตัวเครื่องบิน และ สัมภาระ.....

19.35 น. เหนือฟ้าสู่ประเทศไทย โดยสายการบิน **JIN AIR LJ 001** (บริการ **SNACK BOX** บนเครื่อง)

23.40 น. คณะเดินทางถึงสนามบินสุวรรณภูมิ โดยสวัสดิภาพและความประทับใจจากพวกเราทุกคน.....

■■■■■■■■■■ ขอขอบพระคุณทุกท่านค่ะ ■■■■■■■■■■

☺☺☺ **HAPPY TOGETHER** ☺☺☺

ไม่รวมทิปไกด์+คนขับรถตลอดการเดินทาง ท่านละ 40,000 วอน (ประมาณ 1,300บาท)

ขออนุญาตเก็บค่าทิปทุกท่านที่สนามบินสุวรรณภูมิ

อัตราค่าบริการ

กำหนดการเดินทาง ปลาย มีนาคม - เมษายน 2561	ผู้ใหญ่ ห้องละ 2-3 ท่าน	1 เด็ก 2 ผู้ใหญ่ เด็กมี เตียง	1 เด็ก 2 ผู้ใหญ่ เด็กไม่มีเตียง	พักเดี่ยว เพิ่ม
วันที่ 25 - 29 มีนาคม 2561	16,900	16,900	16,900	5,900
วันที่ 26 - 30 มีนาคม 2561	16,900	16,900	16,900	5,900
วันที่ 27 - 31 มีนาคม 2561	16,900	16,900	16,900	5,900



smartworld
HOLIDAY

42/37 Moo 5, Lam Lukka II Road, Kookot, Lam Lukka, Pathumthani 12130
Tel: 02 987 7074-5 Fax: 02 987 5564 Mobile: 087 495 9977
Website: www.smartworldholiday.com E-Mail: info@smartworldholiday.com

"We Love To Service"

วันที่ 28 มี.ค. - 01 เม.ย. 2561	17,900	17,900	17,900	5,900
วันที่ 29 มี.ค. - 02 เม.ย. 2561	17,900	17,900	17,900	5,900
วันที่ 30 มี.ค. - 03 เม.ย. 2561	17,900	17,900	17,900	5,900
วันที่ 31 มี.ค. - 04 เม.ย. 2561	17,900	17,900	17,900	5,900
วันที่ 01 - 05 เมษายน 2561	17,900	17,900	17,900	5,900
วันที่ 02 - 06 เมษายน 2561	18,900	18,900	18,900	5,900
วันที่ 03 - 07 เมษายน 2561	19,900	19,900	19,900	5,900
วันที่ 04 - 08 เมษายน 2561	20,900	20,900	20,900	5,900
วันที่ 05 - 09 เมษายน 2561	20,900	20,900	20,900	5,900
วันที่ 06 - 10 เมษายน 2561	20,900	20,900	20,900	5,900
วันที่ 07 - 11 เมษายน 2561	21,900	21,900	21,900	5,900
วันที่ 08 - 12 เมษายน 2561	21,900	21,900	21,900	5,900
วันที่ 09 - 13 เมษายน 2561	22,900	22,900	22,900	5,900
วันที่ 10 - 14 เมษายน 2561	23,900	23,900	23,900	5,900
วันที่ 11 - 15 เมษายน 2561	26,900	26,900	26,900	7,900
วันที่ 12 - 16 เมษายน 2561	28,900	28,900	28,900	7,900
วันที่ 13 - 17 เมษายน 2561	27,900	27,900	27,900	7,900
วันที่ 14 - 18 เมษายน 2561	24,900	24,900	24,900	5,900
วันที่ 15 - 19 เมษายน 2561	20,900	20,900	20,900	5,900
วันที่ 16 - 20 เมษายน 2561	19,900	19,900	19,900	5,900
วันที่ 17 - 21 เมษายน 2561	19,900	19,900	19,900	5,900
วันที่ 18 - 22 เมษายน 2561	18,900	19,900	19,900	5,900
วันที่ 19 - 23 เมษายน 2561	18,900	19,900	19,900	5,900
วันที่ 20 - 24 เมษายน 2561	18,900	19,900	19,900	5,900
วันที่ 21 - 25 เมษายน 2561	17,900	18,900	18,900	5,900
วันที่ 22 - 26 เมษายน 2561	17,900	17,900	17,900	5,900
วันที่ 23 - 27 เมษายน 2561	17,900	17,900	17,900	5,900
วันที่ 24 - 28 เมษายน 2561	17,900	17,900	17,900	5,900
วันที่ 25 - 29 เมษายน 2561	18,900	19,900	19,900	5,900
วันที่ 26 - 30 เมษายน 2561	18,900	19,900	19,900	5,900



วันที่ 27 เม.ย. - 01 พ.ค. 2561	20,900	20,900	20,900	5,900
วันที่ 28 เม.ย. - 02 พ.ค. 2561	18,900	19,900	19,900	5,900
วันที่ 29 เม.ย. - 03 พ.ค. 2561	17,900	18,900	18,900	5,900
วันที่ 30 เม.ย. - 04 พ.ค. 2561	17,900	18,900	18,900	5,900

ราคาเด็กอายุไม่เกิน 2 ขวบ (INFANT) ราคา 5,900 บาท

ราคาจอยแลนดี่ไม่ใช้ตัวเครื่องบิน ราคา 8,900 บาท

ทางหัวหน้าทัวร์ ขออนุญาตเก็บ ค่าทริปไกด์ ที่ สนามบินสุวรรณภูมิ ท่านละ 1,300 บาท

**** ข้อควรทราบ ****

1. ทัวร์นี้จัดให้เฉพาะลูกค้าที่ประสงค์จะไปท่องเที่ยวตามรายการของทัวร์ทุกวันเท่านั้น **หากท่านไม่สามารถร่วมทัวร์ทุกวัน แต่สมัครมาร่วมทัวร์เพียงเพื่อการใช้ตัวเครื่องบินและที่พักในราคาพิเศษ หากท่านไม่แจ้ง และปรากฏว่าท่านไม่ร่วมทัวร์ในบางวัน ทางบริษัทจะคิดค่าดำเนินการในการแยกท่องเที่ยวเอง 300 USD*****
2. โปรแกรมทัวร์อาจมีการสลับปรับเปลี่ยนโปรแกรมตามความเหมาะสมของหน่วยงาน อาทิ หากมีฝนตก หรือ รถติด อาจปรับโปรแกรม (ทั้งนี้ขึ้นอยู่กับสถานการณ์หน่วยงาน) ไกด์และหัวหน้าทัวร์จะแจ้งให้ทราบในแต่ละวัน
3. **ร้านช้อปปิ้งที่ทางรัฐบาลให้ทัวร์ลง ตามที่ระบุในโปรแกรมทัวร์ ขอความร่วมมือลูกค้าทุกร้าน ซื้อไม่ซื้อไม่ว่ากัน** ทางบริษัทฯ ไม่มีนโยบายบังคับซื้อแต่อย่างใด ขึ้นอยู่กับความพึงพอใจของลูกค้า
4. ประเทศเกาหลีใต้มีช่างภาพมาถ่ายรูปแล้วมาจำหน่ายวันสุดท้ายลูกค้าท่านใดสนใจสามารถซื้อได้ แต่ถ้าท่านใดไม่สนใจก็ไม่ต้องซื้อ โดยไม่มีการบังคับลูกค้าทัวร์ทั้งสิ้น แต่เป็นการบอกกล่าวล่วงหน้า
5. กรุณาเตรียมเอกสารการทำงาน เช่น หนังสือรับรองการทำงาน , นามบัตร , บัตรพนักงาน หรือหากมีธุรกิจส่วนตัวต้องมีนามบัตร หากเปลี่ยนชื่อสกุลต้องนำเอกสารมายืนยัน

อัตรานี้รวม

- ค่าตัวเครื่องบินไป-กลับ กรุงเทพ - อินชอน - กรุงเทพ (ตัวกรุ๊ป) และ ค่าภาษีสนามบินทุกแห่งที่มี
- ค่าอาหารทุกมื้อ ตามที่ระบุในรายการ



smartworld
HOLIDAY

42/37 Moo 5, Lam Lukka II Road, Kookot, Lam Lukka, Pathumthani 12130
Tel: 02 987 7074-5 Fax: 02 987 5564 Mobile: 087 495 9977
Website: www.smartworldholiday.com E-Mail: info@smartworldholiday.com

"We Love To Service"

- ค่าเข้าชมสถานที่ต่าง ๆ ตามรายการ
- ค่าที่พักตามระบุในรายการ พักห้องละ 2-3 ท่าน
- ค่ารถรับ-ส่ง และนำเที่ยวตามรายการ
- **ค่าน้ำหนักกระเป๋าสัมภาระท่านละ 15 กก. และนำขึ้นเครื่องได้ 12 กก.**
- มีคูปองค๋คอยบริการตลอดการเดินทาง
- ค่าประกันอุบัติเหตุระหว่างเดินทาง วงเงินท่านละ 1,000,000 บาท (เงื่อนไขตามกรมธรรม์ ھرรษา 25)

อัตรานี้ไม่รวม

- กรณีปรับเปลี่ยนอัตราค่าภาษีเชื้อเพลิงและประกันวินาศภัยทางอากาศสายการบิน
- ค่าวีซ่าสำหรับพาสปอร์ตต่างด้าว และ **เก็บค่าใช้จ่ายเพิ่มอีก 3,000 บาท สำหรับพาสต่างชาติ**
- ค่าใช้จ่ายส่วนตัว อาทิ ค่าทำหนังสือเดินทาง, ค่าโทรศัพท์ส่วนตัว, ค่าซักรีด, มินิบาร์ในห้อง, รวมถึงค่าอาหารและเครื่องดื่มที่สั่งเพิ่มนอกเหนือรายการ (หากท่านต้องการสั่งเพิ่ม กรุณาติดต่อหัวหน้าทัวร์แล้วจ่ายเพิ่มเองต่างหาก)
- **ค่าทิปคนขับรถ และ ไกด์ท้องถิ่น และ หัวหน้าทัวร์ ท่านละ (40,000 วอน หรือ 1,300 บาท /คน/ทริป)**
- ราคาตามโปรแกรมทัวร์ ยังไม่รวมค่าภาษีมูลค่าเพิ่ม 7% และ ภาษีหัก ณ ที่จ่าย 3%

เงื่อนไขการชำระเงิน

ทางบริษัทฯ ขอรับมัดจำ **10,000 บาท** สำหรับการจองนับตั้งแต่วันจองภายใน 2 วัน และ **ส่วนที่เหลือทั้งหมดชำระก่อนเดินทางอย่างน้อย 20 วัน** (การไม่ชำระเงินมัดจำ หรือ ชำระไม่ครบ หรือ เช็ครถนำรถถูกระงับการจ่ายไม่ว่าด้วยสาเหตุใดใด ผู้จัดมีสิทธิยกเลิกการจัดหรือยกเลิกการเดินทาง)

เงื่อนไขการยกเลิก

1. สำหรับผู้โดยสารที่ไม่ได้ถือหนังสือเดินทางไทย และทางบริษัทฯ เป็นผู้ยื่นวีซ่าให้ เมื่อผลวีซ่าผ่านแล้วมีการยกเลิกการเดินทางบริษัทฯ ขอสงวนสิทธิ์ในการคืนค่ามัดจำทั้งหมด
2. *****ราคาดังกล่าวเป็นราคาโปรโมชั่น ไม่สามารถยกเลิกการจองได้ทุกกรณี *****
3. ยกเลิกการเดินทางในวันเดินทาง, ถูกปฏิเสธการเข้า-ออกเมืองทั้งจากประเทศไทยและประเทศสาธารณรัฐเกาหลีใต้ ไม่มี การคืนเงินทั้งหมดไม่ว่ากรณีใด ๆ ทั้งสิ้น
4. กรุ๊ปที่เดินทางช่วงวันหยุดหรือเทศกาลที่ต้องการันตีมัดจำกับสายการบินหรือค่ามัดจำที่พักโดยตรงหรือโดยการผ่านตัวแทนในประเทศหรือต่างประเทศซึ่งไม่อาจขอคืนเงินได้ รวมถึงเที่ยวบินพิเศษเช่น **Extra Flight และ Charter Flight** จะไม่มีการคืนเงินมัดจำ หรือค่าทัวร์ทั้งหมดเนื่องจากค่าตัวเป็นการเหมาจ่ายในเที่ยวบินนั้น ๆ



หมายเหตุ

- การเดินทางในขณะนี้จะต้องมีผู้โดยสารจำนวน 30 ท่านขึ้นไป และในกรณีที่ผู้โดยสารไม่ครบคณะ ทางบริษัทฯ ขอสงวนสิทธิ์ในการออกเดินทาง หรือ ปรับราคาขึ้นตามความเหมาะสม หากลูกค้าต้องการเดินทาง
- ในกรณีที่ทางสายการบินมีการเรียกเก็บค่าภาษีเชื้อเพลิง เพิ่มเติม ราคานี้อาจมีการเปลี่ยนแปลงได้ตามประกาศสายการบิน...
- รายการท่องเที่ยวและรายการอาหารที่ระบุไว้ อาจมีการเปลี่ยนแปลงได้ตามสถานการณ์ โดยไม่จำเป็นต้องแจ้งให้ทราบล่วงหน้า
- หนังสือเดินทาง ต้องมีอายุเหลือใช้งานไม่น้อยกว่า 6 เดือน** และ ทางบริษัท ขอสงวนสิทธิ์รับเฉพาะผู้มีวัตถุประสงค์เพื่อการท่องเที่ยว ค่าทัวร์ที่จ่ายให้กับผู้จัด เป็นการชำระแบบจ่ายชำระขาด และผู้จัดได้ชำระให้กับสายการบินและสถานที่ต่าง ๆ แบบชำระขาดเช่นกันก่อนออกเดินทาง ฉะนั้นหากท่านไม่ได้ร่วมเดินทางหรือใช้บริการตามรายการไม่ด้วยสาเหตุใดหรือได้รับการปฏิเสธการเข้าหรือออกนอกเมืองจากประเทศในรายการ (ประเทศไทยและประเทศเกาหลีใต้) ทางผู้จัด ขอสงวนสิทธิ์การคืนเงินสดส่วนใด ๆ รวมทั้งค่าตัวเครื่องบินให้แก่ท่าน)
- หากมีเพื่อนหรือญาติของท่านต้องการร่วมเดินทางท่องเที่ยวระหว่างท่องเที่ยวในประเทศเกาหลีหรือปัญหาต่าง ๆ ตลอดจนขอแนะนำกรุณาติดต่อเจ้าหน้าที่ที่รับผิดชอบ หากท่านมีความจำเป็นต้องรับฝากของจากผู้อื่นเพื่อที่จะนำไปยังประเทศนั้น ๆ หรือนำกลับประเทศไทย ควรตรวจสอบสิ่งของนั้นว่าต้องไม่เป็นสิ่งของผิดกฎหมาย ซึ่งของผิดกฎหมายบางประเภท อาจมีโทษถึงขั้นประหารชีวิต เจ้าหน้าที่จะไม่รับฝากกระเป๋าหรือสิ่งของใดใด
- หากยกเลิกก่อนออกเดินทางน้อยกว่าวันดังกล่าว ทางผู้จัดมีค่าใช้จ่ายที่ได้ชำระล่วงหน้าไปแล้วจำนวนมาก ขอสงวนสิทธิ์ในการหักเงินในส่วนที่เกิดขึ้นจริง
- คณะเดินทางช่วงวันหยุด หรือ เทศกาลที่ต้องการันตีมัดจำหรือซื้อขาดแบบมีเงื่อนไขหรือเที่ยวบินเหมาลำ Charter Flight หรือ Extra Flight กับสายการบิน หรือผ่านตัวแทนในประเทศหรือต่างประเทศ จะไม่มีการคืนเงินมัดจำหรือค่าทัวร์ทั้งหมด ขอสงวนสิทธิ์ที่จะปรับราคาตามสถานการณ์ที่มีการปรับขึ้นจากภาษีเชื้อเพลิงที่ทางสายการบินอาจจะมีการเรียกเก็บเพิ่มเติมตลอดจนการเปลี่ยนแปลงเที่ยวบินและตามตารางบินของสายการบิน
- หากมีการถอนตัวหรือไม่ได้ใช้บริการตามที่จองระบุเอาไว้หรือก่อนรายการท่องเที่ยวจะสิ้นสุดลง ผู้จัดถือว่าผู้ท่องเที่ยวสละสิทธิ์และไม่รับผิดชอบค่าบริการที่ได้ชำระไว้ ไม่ว่ากรณีใด ๆ ทั้งสิ้น เนื่องจากค่าใช้จ่ายที่ท่านได้จ่ายให้กับผู้จัด เป็นการชำระแบบยืนยันการใช้บริการแบบผู้จัดเป็นตัวแทนนายหน้า ผู้จัดได้ชำระค่าใช้จ่ายทั้งหมดให้แก่ผู้ให้บริการในแต่ละแห่งแบบเติมมีเงื่อนไข
- กรณีเกิดความผิดพลาดจากตัวแทนหรือหน่วยงานที่เกี่ยวข้อง จนมีการยกเลิก ลำช้า เปลี่ยนแปลง การบริการจากสายการบิน บริษัทขนส่ง หรือ หน่วยงานที่ให้บริการ ผู้จัดจะดำเนินโดยสุดความสามารถที่จะประสานงานให้เกิดประโยชน์สูงสุดแก่ลูกค้า แต่จะไม่คืนเงินให้สำหรับค่าบริการนั้น ๆ
- มัคคุเทศก์ พนักงานและตัวแทนของผู้จัด ไม่มีสิทธิในการให้คำสัญญาใด ๆ ทั้งสิ้นแทนผู้จัด นอกจากมีเอกสารลงนามโดยผู้มีอำนาจของผู้จัดกำกับเท่านั้น
- ผู้จัดจะไม่รับผิดชอบและไม่สามารถคืนค่าใช้จ่ายต่าง ๆ ได้เนื่องจากเป็นการเหมาจ่ายกับตัวแทนต่าง ๆ ในกรณีที่ผู้เดินทางไม่ผ่านการพิจารณาในการตรวจคนเข้าเมือง-ออกเมือง ไม่ว่าจะเป็นกองตรวจคนเข้าเมืองหรือกรมแรงงานของทุกประเทศในรายการท่องเที่ยว อันเนื่องมาจากการกระทำที่ส่อไปในทางผิดกฎหมาย การหลบหนี เข้าออกเมือง และกรณีอื่น ๆ
- เนื่องด้วยมาตรการรักษาความปลอดภัยของสนามบินทั่วโลก ก่อนท่านขึ้นเครื่องบิน กรุณาแยกของเหลว เจล สเปรย์ ที่จะนำติดตัวขึ้นเครื่องบิน แยกใส่ถุงพลาสติกใสมีซิปล็อคปิดสนิท โดยที่ขนาดบรรจุภัณฑ์ไม่เกิน 100 มิลลิลิตรต่อชิ้น และรวมกันทุกชิ้นไม่เกิน 1 ลิตร และต้องนำออกมาให้เจ้าหน้าที่ตรวจได้อย่างสะดวก ณ จุดเอ็กซ์เรย์ อนุญาตให้ถือได้ท่านละ 1 ใบเท่านั้น ถ้าสิ่งของดังกล่าวมีขนาดบรรจุภัณฑ์มากกว่าที่กำหนด รวมถึงสิ่งของที่มีลักษณะคล้ายกับอาวุธ เช่น กรรไกรตัดเล็บ มีดพก แหวน



smartworld
HOLIDAY

42/37 Moo 5, Lamlukka 11 Road , Kookot , Lamlukka , Pathumthani 12130
Tel: 02 987 7074-5 Fax: 02 987 5564 Mobile: 087 496 9977
Website: www.smartworldholiday.com E-Mail: info@smartworldholiday.com

"We Love To Service"

จะต้องใส่กระเป๋าใบใหญ่และฝากเจ้าหน้าที่โหลดใต้ท้องเครื่องบินเท่านั้น และประเทศเกาหลี มีกฎหมายห้ามนำเข้าผลิตภัณฑ์ที่ทำมาจากพืช และเนื้อสัตว์ทุกชนิดเข้าประเทศ เช่น ผัก ผลไม้สด ไข่ เนื้อสัตว์ ไส้กรอก เพื่อเป็นการป้องกันโรคติดต่อที่จะมาจากสิ่งเหล่านี้ หากเจ้าหน้าที่ตรวจพบ จะต้องเสียค่าปรับในอัตราที่สูงมาก

“ขอขอบพระคุณทุกท่านที่ได้มอบความไว้วางใจ ให้ทางบริษัท เป็นผู้นำพาการเดินทางในครั้งนี้”