



**smartworld**  
**HOLIDAY**

42/37 Moo 5, Lam Lukka II Road, Kookot, Lam Lukka, Pathumthani 12130  
Tel: 02 987 7074-5 Fax: 02 987 5564 Mobile: 087 496 9977  
Website: www.smartworldholiday.com E-Mail: info@smartworldholiday.com

"We Love To Service"



เกี่ยวกับเรา...ไม่มีวันสิ้นสุด

# SUPER PEAK SINGAPORE 3วัน 2คืน

BZSIN 01



**กุมภาพันธ์ - มิถุนายน 62**

|          |  |
|----------|--|
| ก.พ. 62  | 08, 09, 15, 17, 22, 23                             |
| มี.ค. 62 | 01, 02, 08, 09, 15, 16, 22, 23, 29, 30             |
| เม.ย. 62 | 04, 05, 06, 11, 12, 13, 14, 18, 19, 20, 25, 26, 27 |
| พ.ค. 62  | 02, 03, 04, 09, 10, 11, 17, 18, 23, 24, 25, 30, 31 |
| มิ.ย. 62 | 01, 06, 07, 08, 13, 14, 15, 19, 21, 22, 27, 28, 29 |

**พิเศษ !! ข้าวมันไก่ BOON TONG KEE โชว์ SPECTRA LIGHT**  
**เที่ยวสุดชิลพัชิตแลนด์มาร์ก ชมโชว์สุดอลังการอ่าวมารีน่า**  
**บินหรู 5 ดาว สายการบินอันดับ 1 ของโลก**  
• MERLION PARK • มาร์เด็น บายเดอะเบย์ • วัดพระเช็งฉะเอ๊ว • ORCHARD ROAD  
**เดินทาง : กุมภาพันธ์ - มิถุนายน 2562**

|                       |                    |                      |
|-----------------------|--------------------|----------------------|
|                       |                    |                      |
| น้ำหนักกระเป๋าไป-กลับ | บริการอาหารไป-กลับ | สายการบินระดับ 5 ดาว |

**เริ่มต้น**  
**11,999**



**smartworld**  
**HOLIDAY**

42/37 Moo 5, Lam Lukka II Road, Kookot, Lam Lukka, Pathumthani 12130  
Tel: 02 987 7074-5 Fax: 02 987 5564 Mobile: 087 496 9977  
Website: www.smartworldholiday.com E-Mail: info@smartworldholiday.com

"We Love To Service"

วันแรก กรุงเทพฯ - สิงคโปร์ - น้ำพุแห่งความมั่งคั่ง - เมอร์ไลออน พาร์ค - การ์เด้นส์ บาย เดอะ เบย์ - มารินาเบย์แซนด์ - ชมโชว์น้ำพุ Spectra Light & Water Show (-/-/D)

- 06.30 คณะพร้อมกัน ณ **สนามบินสุวรรณภูมิ** อาคารผู้โดยสารขาออก ชั้น 4 ประตู 5 เคาน์เตอร์ K สายการบิน **SINGAPORE AIRLINES** โดยมีเจ้าหน้าที่ของบริษัท คอยอำนวยความสะดวก ตรวจสอบเช็คสัมภาระและเอกสารการเดินทางให้กับทุกท่าน
- 09.45 เห็นฟ้าสู่ **สนามบินชางฮี** โดยสายการบิน **SINGAPORE AIRLINES** เที่ยวบินที่ **SQ973** (บริการอาหารบนเครื่องพร้อมเครื่องดื่ม)

**เครื่องลำใหญ่มีจอทุกที่นั่ง**



**บริการอาหารร้อน และเครื่องดื่มบนเครื่อง**



**น้ำหนักกระเป๋าสูงสุด 30 กก. / ท่าน**



- 13.15 เดินทางถึงท่าอากาศยานนานาชาติชางฮี **ประเทศสิงคโปร์** (เวลาท้องถิ่นเร็วกว่าประเทศไทย 1 ชั่วโมง กรุณาปรับเวลาให้เป็นเวลาท้องถิ่นเพื่อความสะดวกในการนัดหมายเวลา) หลังจากผ่านขั้นตอนศุลกากรแล้ว รับกระเป๋าสัมภาระ จากนั้นนำท่านเดินทางสู่ **เมืองสิงคโปร์** นำท่านชม **"ซันเทคซิตี"** ตึก 5 หลัง ที่ออกแบบตามหลัก **"ฮวงจุ้ย"** ประหนึ่ง อังมือมีห้านิ้วเรียงราย พร้อมทั้งเยี่ยมชม **"น้ำพุแห่งความมั่งคั่ง" หรือ Fountain of Wealth** อันเป็นหนึ่งในสัญลักษณ์แห่งโชคลาภของประเทศสิงคโปร์ที่นักท่องเที่ยวที่มาเยือนประเทศเล็กๆ แห่งนี้ต้องแวะมาจับพลังน้ำแห่งความร่ำรวยเสมอไป ซึ่งน้ำพุ ณ ที่แห่งนี้ยังได้รับการบันทึกว่าในกินเนสบุ๊คเมื่อปี 1998 เป็นน้ำพุที่ใหญ่ที่สุดในโลก ในแง่ของความเชื่อเรื่องโชคลาภ ชินแสฮวงจุ้ยทั้งหลายบอกเป็นเสียงเดียวกันว่า เจ้าตัววงแหวนที่มีน้ำพุ่งออกมาเข้าสู่ใจกลางน้ำพุ มีความหมายเป็นเหมือนสัญลักษณ์ของชีวิตและความมั่งคั่ง การที่น้ำพุ่งเข้าตรงกลางด้านในคือการกักเก็บความมั่งคั่งของตัวตึก SUNTEC CITY โดยสายน้ำประหนึ่งความมั่งคั่งที่ไหลมารวมกัน อันเป็นที่มาของชื่อ "น้ำพุแห่งความมั่งคั่ง" กล่าวกันว่า ใครที่มาเยือน SUNTEC CITY แล้วได้มาเดินรอบน้ำพุแห่งนี้สามรอบโดยเอามือแตะที่น้ำพุไว้ตลอดเวลาจะได้รับพลังน้ำแห่งโชคลาภและความโชคดี หรือร่ำรวยตลอดปี อีกทั้งน้ำพุที่นี้นั้นมีลักษณะที่แตกต่างจากน้ำพุที่อื่นนั่นคือน้ำพุที่นี้จะไหลลงซึ่งโดยปกติแล้วน้ำพุที่อื่นๆ มักจะมีทิศทางพุ่งขึ้น



จากนั้นนำท่านถ่ายรูปคู่กับ **เมอร์ไลออน พาร์ค** สัญลักษณ์ของการท่องเที่ยวประเทศสิงคโปร์ สามารถถ่ายรูป โรงละครเอสพานาเนดที่สวยงามแปลกตา ซึ่งมีลักษณะคล้ายกับเปลือกทุเรียนขนาดยักษ์ วิวสิงคโปร์ ฟลายเออร์, มารินา เบย์แซนด์



smartworld  
HOLIDAY

42/37 Moo 5, Lamlukka II Road. , Kookot , Lamlukka , Pathumthani 12130

Tel: 02 987 7074-5

Fax: 02 987 5564

Mobile: 087 496 9977

Website: [www.smartworldholiday.com](http://www.smartworldholiday.com) E-Mail: [info@smartworldholiday.com](mailto:info@smartworldholiday.com)

"We Love To Service"



นำทุกท่านชม **การ์เด็น บาย เดอะเบย์ "GARDEN BY THE BAY"** ให้ท่านได้ชมการจัดสวนที่ใหญ่ที่สุดบนเกาะสิงคโปร์ ให้ท่านได้ชื่นชมกับต้นไม้ขนาดยักษ์ และเป็นศูนย์กลางการพัฒนาอย่างต่อเนื่องแห่งชาติของ Marina Bay บริหารโดยคณะกรรมการอุทยานแห่งชาติสิงคโปร์ นอกจากนี้ยังมีทางเดินลอยฟ้าเชื่อมต่อกับ Super Tree คู่ที่มีความสูงเข้าด้วยกัน มีไว้สำหรับให้ผู้ที่มาเยือนสามารถมองเห็นสวนจากมุมสูงขึ้นไป 50 เมตร บนยอดของ Super Tree สามารถเห็นทัศนียภาพอันงดงามของอ่าวและสวนโดยรอบ และยังมีโซนของโดมจัดสวนจะแบ่งเป็นสองเรือนหลักๆ ซึ่งแบ่งโดยอุณหภูมิตั้งแต่ไม่ต้องการดังนี้ Flower Dome (ชีวภาพแบบแห้งเย็น) และ Cloud Forest (ชีวภาพแบบชื้นเย็น) และยังมีสวนธีมต่างๆ ให้เดินชม (**ไม่รวมค่าเข้าชม Flower Dome และ Cloud Forest**) โดยแต่ละเดือนจะมีการจัดแสดงที่ต่างกันไป





smartworld  
HOLIDAY

42/37 Moo 5, Lamlukka II Road, Kookot, Lamlukka, Pathumthani 12130  
Tel: 02 987 7074-5 Fax: 02 987 5564 Mobile: 087 496 9977  
Website: www.smartworldholiday.com E-Mail: info@smartworldholiday.com

"We Love To Service"

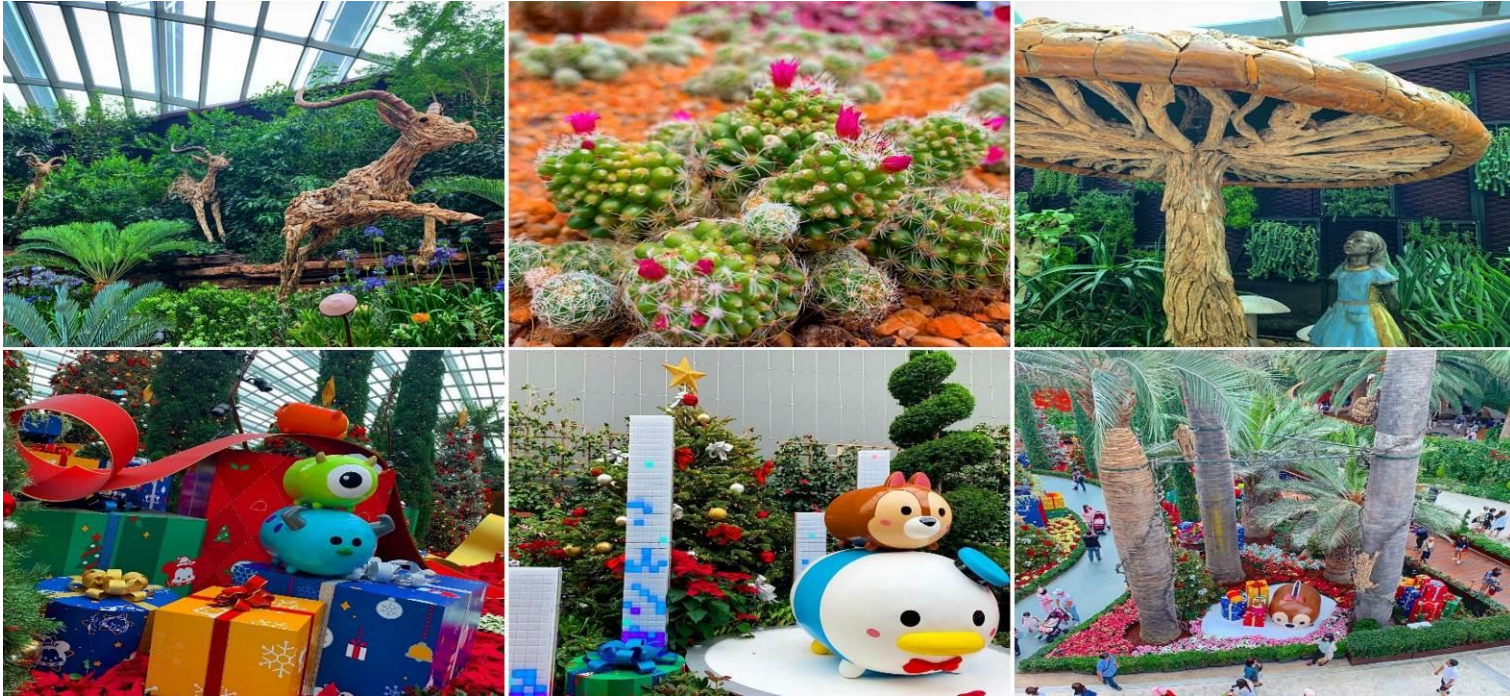

เย็น

### บริการอาหาร ณ ภัตตาคาร

จากนั้นนำท่านชม **มารีน่า เบย์แซนด์** รีสอร์ทหรูใหญ่ที่สุดในสิงคโปร์ มารีน่า เบย์แซนด์ ประกอบด้วยห้องพักกว่า 2,500 ห้อง โรงแรมยังมีไฮไลท์คือ The Sands Sky Park ตั้งอยู่ชั้นที่ 57 ของโรงแรม (ไม่รวมค่าขึ้นตึก) เป็นสถานียอดกรรมรูปร่างคล้ายเรือตั้งอยู่บนอาคารทั้ง 3 แขนงตึกสกายพาร์คนี้ถือว่าเป็นสวนลอยฟ้าขนาดใหญ่ที่สุดในโลก มีพื้นที่กว้างขวางกว่า 12,400 ตร.ม. และจัดเป็นสวนลอยฟ้าที่มีความสูง 200 ม. บนสวนได้รับการตกแต่งอย่างสวยงาม มีต้นไม้ใหญ่ 250 ต้น และไม้ประดับอีก 650 ต้น มีร้านอาหารที่หรูหรา The Sky on 57 และยังมี "มารีน่า เบย์แซนด์ คาสิโน" ที่ตั้งอยู่ในตัวอาคารอันโอ่อ่าอันหรูหราฝั่งตรงข้ามกับตัวโรงแรม จัดว่าเป็นคาสิโนที่เต็มไปด้วยเกมส์การพนันทุกรูปแบบ ซึ่งนักท่องเที่ยว สามารถเพลิดเพลินไปกับเกมส์หลากหลายรูปแบบ โดยมีโต๊ะพนันมากกว่า 600 โต๊ะ มีตู้พนันหยอดเหรียญมากกว่า 1,500 ตู้ อาทิ รูเล็ตต์ แบล็คแจ๊ค บาคาร่า ภายในยังมีร้านค้าปลีก และภัตตาคารมากมาย





smartworld  
HOLIDAY

42/37 Moo 5, Lam Lukka II Road., Kookot, Lam Lukka, Pathumthani 12130

Tel: 02 987 7074-5

Fax: 02 987 5564

Mobile: 087 496 9977

Website: www.smartworldholiday.com E-Mail: info@smartworldholiday.com

"We Love To Service"

(หมายเหตุ : ตามกฎหมายของประเทศสิงคโปร์ ท่านที่จะเข้าสถานคาสิโน ต้องแสดงพาสปอร์ตและห้ามเด็กอายุต่ำกว่า 21 ปีเข้า การแต่งกาย สุภาพบุรุษห้ามใส่กางเกงขาสั้น สุภาพสตรีใส่ชุดสุภาพ และห้ามสวมรองเท้าแตะ)



และนอกจากห้างแห่งนี้จะมีสินค้าแบรนด์เนมมากมายแล้วนั้น ยังมีขนมของฝากมากมายให้ท่านได้ช้อปปิ้งกันอย่างเพลินเพลิน และที่พลาดไม่ได้เลยนั่นคือ "IRVINS SKIN FISH & POTATO CHIPS" ที่เป็นขนมที่มีชื่อเสียงอย่างมากในสิงคโปร์ โดยจะมีทั้งหมด 3 รสชาติคือ รสหนังปลาไข่เค็ม รสมันฝรั่งไข่เค็ม และมันฝรั่งรสชาติแบบออริจินัล ท่านใดที่มาสิงคโปร์ไม่ควรพลาด



สำหรับนักช้อปปิ้งทั้งหลายสามารถเลือกซื้อสินค้ายี่ห้อดังๆ ได้มากมาย อาทิ Louis Vuitton, Chanel, Gucci, Hermes, Prada, Burberry, Cartier โดยที่ทุกท่านสามารถชมวีว เมอร์ไลออน, สิงคโปร์ไฟลเออร์, ดึกแอสฟลานาด และบริเวณอ่าวมารีน่าเบย์ จากมุมมองที่แตกต่าง ซึ่งสวยงามและน่าสนใจเป็นอย่างมาก พร้อมทั้งเพลิดเพลินไปกับโชว์ **Spectra light & Water Show** ซึ่งเป็นโชว์สุดอลังการที่น่าตื่นตาตื่นใจให้กับนักท่องเที่ยวที่ได้มาเยือนสิงคโปร์ คือการแสดงโชว์ Light & Water Show เป็นการแสดง แสง สี เสียง และ สายน้ำ ที่ใหญ่ที่สุดในตะวันออกเฉียงใต้ ณ ลาน PROMANADE



smartworld  
HOLIDAY

42/37 Moo 5, Lamukka II Road, Kookot, Lamukka, Pathumthani 12130  
Tel: 02 987 7074-5 Fax: 02 987 5564 Mobile: 087 496 9977  
Website: www.smartworldholiday.com E-Mail: info@smartworldholiday.com

"We Love To Service"

ริมปากอ่าวมารีนา ด้านหน้าของ MARINA BAY SAND (การแสดงเริ่ม 20.00 น. งดการแสดงในกรณีที่ฝนตก หรือมีกิจกรรมของทางห้าง)

พักที่ FRAGRANT SELEGIE HOTEL หรือระดับเทียบเท่า

วันที่สอง อีสระเต็มวัน หรือ เลือกซื้อทัวร์ยูนิเวอร์แซล และ ซี อควาเรียม ตามอัธยาศัย (B/-/-)

เช้า บริการอาหารเช้า ณ ห้องอาหารของโรงแรม  
หลังอาหารเช้าหัวหน้าทัวร์พาท่านสู่ เกาะเซ็นโตซ่า ด้วยรถไฟฟ้า หรือ TAXI แล้วแต่ความต้องการของท่าน หากท่านไม่ต้องการท่องเที่ยว ณ เกาะเซ็นโตซ่า หัวหน้าทัวร์จะให้คำแนะนำในการท่องเที่ยวแก่ท่านเช่นเดียวกัน  
(ไม่รวมค่าเช่า เครื่องเล่น หรือโชว์ต่างๆ และค่าเดินทางไป-กลับ และไม่มีไกด์บริการ) (คำแนะนำ : ควรพกนามบัตรของโรงแรมไปด้วยเพื่อความสะดวกในการเดินทางกลับโรงแรม)



เกาะเซ็นโตซ่า หรือ เกาะมหานรก เมื่อก่อนเคยเป็นฐานทัพทางทหาร เมื่อครั้งยังตกเป็นอาณานิคมของประเทศอังกฤษ ปืนใหญ่ที่เมื่อก่อนเคยใช้ก็เป็นจัดแสดงโชว์ที่นี่ คือ ฟอร์ตซิลโลโซ (Fort Siloso) ในต่อมาทางรัฐบาลได้สร้างขึ้นมาให้เป็นแหล่งท่องเที่ยวระดับโลก ภายในเกาะเซ็นโตซ่ามีขนาด 5 ตารางกิโลเมตร ภายในเกาะถูกจัดให้มีสถานที่สำหรับท่องเที่ยวหลายที่ ที่สามารถนั่งรถรางฟรีภายในเกาะเชื่อมต่อไปยังสถานที่ท่องเที่ยว อาทิเช่น Universal Studio, Images Of Singapore, Sky Tower, Sentosa Luge & Sky Ride, S.E.A. AQUARIUM โลกใต้น้ำที่ใหญ่ที่สุดในเอเชียตะวันออกเฉียงใต้ และอื่นๆอีกมากมาย

ท่านสามารถเลือกสนุกไปกับ ยูนิเวอร์แซล สตูดิโอ "Universal Studio of Singapore (ค่าบริการเข้าชม ท่านละ 1,850 บาท \*\*หรือราคา ณ ปัจจุบัน\*\*) มีทั้งหมด 7 โซน เปิดบริการ 10:00 – 19:00 น. (เล่นกี่รอบก็ได้ตามใจชอบ) ยูนิเวอร์แซล สตูดิโอ สิงคโปร์ ในพื้นที่ 49 เอเคอร์ในเกาะเซ็นโตซ่า รายล้อมด้วยความเขียวชอุ่มของทะเลสาบ มีรีสอร์ตห้องพักกว่า 1,800 ห้อง จากโรงแรมระดับหรู 6 ดาวที่หลากหลายรูปแบบ มีทั้งยังมี คาสิโนเปิดบริการตลอด 24 ชั่วโมง ตั้งอยู่ที่โรงแรม Crockford Tower

- 1) Transformers The Ride 3D The Ultimate 3D Battle และ Battle star Galactica เครื่องเล่นรถไฟเหาะดีลิ่งการางค์ที่สูงที่สุดในโลก
- 2) Far Far Away Castel ปราสาทแห่งวีระบุรุษ เซरिकและเจ้าหญิงฟีโอนา
- 3) Madagascar A CrateAdventure เป็นการนั่งเรือผจญภัยชมสัตว์ต่างๆ เสมือนท่านกำลังอยู่ในภาพยนตร์เรื่อง Madagascar
- 4) Revenge of The Mummy ขุดหาสมบัติของฟาโรห์ และค้นหาปริศนาแห่งมัมมี่



**smartworld**  
**HOLIDAY**

42/37 Moo 5, Lam Lukka II Road, Kookot, Lam Lukka, Pathumthani 12130  
Tel: 02 987 7074-5 Fax: 02 987 5564 Mobile: 087 496 9977  
Website: www.smartworldholiday.com E-Mail: info@smartworldholiday.com

"We Love To Service"

- 5) **Water World** ชมการแสดงกิจกรรมผาดโผนต่างๆ จากภาพยนตร์ชื่อดัง แสดงจริง แสง สี เสียง จริง ท่านจะตื่นเต้นประทับใจไม่รู้ลืม
- 6) **Jurassic Park Rapids Adventure** ผจญภัยในดินแดนไดโนเสาร์, เหล่าสัตว์โลกล้านปี
- 7) **Hollywood Boulevard** สัมผัสโรงละครสโตนบรอดเวย์ สออลส์วูดวอล์กออฟเฟรม ศูนย์รวมแห่งความบันเทิงของจักรวาลอย่างแท้จริง



หรือเลือกเที่ยวชม **Aquarium** เปิดใหม่ใหญ่ที่สุดในโลกกับ Marine Life Park คือพิพิธภัณฑ์สัตว์น้ำในชื่อ **S.E.A. Aquarium** จัดอันดับให้เป็นอควาเรียมใหญ่สุดในเอเชียตะวันออกเฉียงใต้ ถูก ออกแบบให้เป็นอุโมงค์ใต้น้ำเพิลิดเพลินเต็มทีกับบรรยากาศใต้ทะเลที่สวยงาม

**\*\*อิสระมื้ออาหารกลางวันและมื้ออาหารค่ำ เพื่อความสะดวกในการท่องเที่ยว\*\***

พักที่

**FRAGRANT SELEGIE HOTEL** หรือระดับเทียบเท่า

วันที่สาม วัดเจ้าแม่กวนอิม - วัดพระเชี้ยวแก้ว - ซาจิเลน - ซ้อปโปงออร์ชาร์ด - สนามบินชางกี - กรุงเทพฯ (B/L/-)

เช้า

**บริการอาหารเช้า ณ ห้องอาหารของโรงแรม**

นำท่านเดินทางเช้า **สักการะเจ้าแม่กวนอิม** ที่ วัดเก่าแก่ และศักดิ์สิทธิ์ ซึ่งเป็นที่เคารพนับถือของคนสิงคโปร์เพื่อเป็นสิริมงคลแก่ทุกท่าน

จากนั้นนำท่านเดินทางเช้าชม **วัดพระเชี้ยวแก้ว** วัดนี้ถูกสร้างขึ้นเมื่อไม่นานมานี้ด้วยทุนสร้างกว่า 53 ล้านเหรียญสิงคโปร์ โดยออกแบบเป็นสถาปัตยกรรมสมัยราชวงศ์ถัง ด้านในจะมี 4 ชั้น แบ่งเป็นโซนต่างๆ เกี่ยวกับศาสนาพุทธ โดยจุดน่าสนใจอยู่ที่ชั้น 4 เป็น พระบรมสารีริกธาตุส่วนพื้นของพระพุทธเจ้า ให้ได้สักการะ เชิญท่านเดินเที่ยวชมอาคารบ้านเรือน



smartworld  
HOLIDAY

42/37 Moo 5, Lamlukka II Road, Kookot, Lamlukka, Pathumthani 12130  
Tel: 02 987 7074-5 Fax: 02 987 5564 Mobile: 087 496 9977  
Website: www.smartworldholiday.com E-Mail: info@smartworldholiday.com

"We Love To Service"

ของชาวจีนที่ยังคงความเป็นเอกลักษณ์ในย่าน CHINA TOWN บันทึกภาพสถาปัตยกรรมที่สวยงามพร้อมมีของฝากที่ระลึกมากมายให้เลือกซื้อหากัน



จากนั้นนำท่านถ่ายรูปคู่ **ฮาจิเลน** เป็นถนนเล็ก ๆ แห่งหนึ่งในสิงคโปร์ ซึ่งเต็มไปด้วย ช้อปร้านค้า ร้านอาหาร ที่มีรสชาติอร่อย สีสัน มากมาย มีมุมต่าง ๆ ให้ท่านได้ถ่ายรูป ร้านแต่ละร้านก็จะออกแบบตกแต่งกันอย่างเต็มที่ทั้งภายในและภายนอก รวมถึงอาคารบ้านเรือนที่จะมีรูปทรงคล้าย ๆ กัน สไตล์ชิโนโปรตุกีส นักท่องเที่ยวทั้งชาวสิงคโปร์ และชาวไทยก็จะมาถ่ายภาพแถมนี้กัน ถือว่าเป็นจุดไฮไลท์ของสิงคโปร์







**smartworld**  
**HOLIDAY**

42/37 Moo 5, Lam Lukka II Road., Kookot, Lam Lukka, Pathumthani 12130  
Tel: 02 987 7074-5 Fax: 02 987 5564 Mobile: 087 496 9977  
Website: www.smartworldholiday.com E-Mail: info@smartworldholiday.com

"We Love To Service"

**เที่ยว**

**บริการอาหารเที่ยง ณ ภัตตาคาร...พิเศษ เมนูข้าวมันไก่ชื่อดัง**

จากนั้นให้ท่านอิสระกับการช้อปปิ้งเดินเลือกชมสินค้าทันสมัยที่ถูกใจ พร้อมชมสินค้า อิเล็กทรอนิกส์คอมพิวเตอร์ กล้องถ่ายรูป กล้องวิดีโอและของเล่นเด็ก ณ บริเวณย่านช้อปปิ้ง **ORCHARD ROAD** ถนนที่ทุกคนที่มาสิงคโปร์ต้องเดินชมและซื้อสินค้า BRAND NAME ยี่ห้อต่างๆถนนออร์ชาร์ดจัดได้ว่าเป็นแหล่งช้อปปิ้งระดับโลก เพราะว่ามีศูนย์การค้า ร้านค้า และโรงแรมชั้นดีมากมายตั้งอยู่เรียงราย สองฝั่งถนนอาทิเช่น ห้าง TAKASHIMAYA, ISETAN, TANG และอื่นๆอีกมากมาย



**(หัวหน้าทัวร์มีการนัดหมาย กรุณาตรงเวลา เพื่อประโยชน์ของสมาชิกส่วนรวม ในกรณีที่ท่านสมาชิกมาหลังเวลานัดหมาย หัวหน้าทัวร์จะใช้วีจาร์ณญาณในการ เดินทางนำคณะส่วนรวม เดินทางสู่สนามบิน)**

**18.45** นำท่านเห็นฟ้าสู่ กรุงเทพฯ สายการบิน **SINGAPORE AIRLINES** เที่ยวบินที่ **SQ978**

**(บริการอาหารบนเครื่องพร้อมเครื่องดื่ม)**

**20.10** เดินทางถึง ท่าอากาศยานสุวรรณภูมิ กรุงเทพฯ โดยสวัสดิภาพ...พร้อมความประทับใจ

\*\*\*\*\*

**\*\* หากท่านที่ต้องออกตัวภายใน (เครื่องบิน, รถทัวร์, รถไฟ) กรุณาสอบถามที่เจ้าหน้าที่ทุกครั้งก่อนทำการ ออก ตัว เนื่องจากสายการบินอาจมีการปรับเปลี่ยนไฟลท์ หรือ เวลาบิน โดยไม่ได้แจ้งให้ทราบล่วงหน้า ขอพระคุณทุกท่านที่ใช้บริการ \*\***



**smartworld**  
**HOLIDAY**

42/37 Moo 5, Lamlukka II Road. , Kookot , Lamlukka , Pathumthani 12130  
Tel: 02 987 7074-5 Fax: 02 987 5564 Mobile: 087 496 9977  
Website: www.smartworldholiday.com E-Mail: info@smartworldholiday.com

"We Love To Service"

อัตราค่าบริการ

| กำหนดการเดินทาง                      | ผู้ใหญ่<br>ห้องละ<br>2-3 ท่าน | 1 เด็ก 2 ผู้ใหญ่<br>เด็กไม่มีเตียง | พักเดี่ยวเพิ่ม | ราคาไม่รวมตัว |
|--------------------------------------|-------------------------------|------------------------------------|----------------|---------------|
| 08 – 10 กุมภาพันธ์ 2562              | 12,999                        | 11,999                             | 3,500          | 8,999         |
| 09 – 11 กุมภาพันธ์ 2562              | 12,999                        | 11,999                             | 3,500          | 8,999         |
| 15 – 17 กุมภาพันธ์ 2562              | 12,999                        | 11,999                             | 3,500          | 8,999         |
| 17 – 19 กุมภาพันธ์ 2562              | 12,999                        | 11,999                             | 3,500          | 8,999         |
| 22 – 24 กุมภาพันธ์ 2562              | 12,999                        | 11,999                             | 3,500          | 8,999         |
| 23 – 25 กุมภาพันธ์ 2562              | 12,999                        | 11,999                             | 3,500          | 8,999         |
| 01 – 03 มีนาคม 2562                  | 12,999                        | 11,999                             | 3,500          | 8,999         |
| 02 – 04 มีนาคม 2562                  | 12,999                        | 11,999                             | 3,500          | 8,999         |
| 08 – 10 มีนาคม 2562                  | 12,999                        | 11,999                             | 3,500          | 8,999         |
| 09 – 11 มีนาคม 2562                  | 12,999                        | 11,999                             | 3,500          | 8,999         |
| 15 – 17 มีนาคม 2562                  | 12,999                        | 11,999                             | 3,500          | 8,999         |
| 16 – 18 มีนาคม 2562                  | 12,999                        | 11,999                             | 3,500          | 8,999         |
| 22 – 24 มีนาคม 2562                  | 12,999                        | 11,999                             | 3,500          | 8,999         |
| 23 – 25 มีนาคม 2562                  | 12,999                        | 11,999                             | 3,500          | 8,999         |
| 29 – 31 มีนาคม 2562                  | 12,999                        | 11,999                             | 3,500          | 8,999         |
| 30 มี.ค. – 01 เม.ย. 2562             | 12,999                        | 11,999                             | 3,500          | 8,999         |
| 04 – 06 เมษายน 2562<br>เพิ่มพีเรียด  | 12,999                        | 11,999                             | 3,500          | 8,999         |
| 05 – 07 เมษายน 2562                  | 12,999                        | 11,999                             | 3,500          | 8,999         |
| 06 – 08 เมษายน 2562                  | 12,999                        | 11,999                             | 3,500          | 8,999         |
| 11 – 13 เมษายน 2562<br>เพิ่มพีเรียด  | 15,999                        | 14,999                             | 3,500          | 11,99         |
| 12 – 14 เมษายน 2562                  | 17,999                        | 16,999                             | 4,500          | 12,999        |
| 13 – 15 เมษายน 2562                  | 17,999                        | 16,999                             | 4,500          | 12,999        |
| 14 – 16 เมษายน 2562                  | 17,999                        | 16,999                             | 4,500          | 12,999        |
| 18 – 20 เมษายน 2562<br>เพิ่มพีเรียด  | 12,999                        | 11,999                             | 3,500          | 8,999         |
| 19 – 21 เมษายน 2562                  | 12,999                        | 11,999                             | 3,500          | 8,999         |
| 20 – 22 เมษายน 2562<br>เพิ่มพีเรียด  | 12,999                        | 11,999                             | 3,500          | 8,999         |
| 25 – 27 เมษายน 2562<br>เพิ่มพีเรียด  | 12,999                        | 11,999                             | 3,500          | 8,999         |
| 26 – 28 เมษายน 2562                  | 12,999                        | 11,999                             | 3,500          | 8,999         |
| 27 – 29 เมษายน 2562                  | 12,999                        | 11,999                             | 3,500          | 8,999         |
| 02 – 04 พฤษภาคม 2562<br>เพิ่มพีเรียด | 12,999                        | 11,999                             | 3,500          | 8,999         |
| 03 – 05 พฤษภาคม 2562                 | 12,999                        | 11,999                             | 3,500          | 8,999         |
| 04 – 06 พฤษภาคม 2562                 | 12,999                        | 11,999                             | 3,500          | 8,999         |
| 09 – 11 พฤษภาคม 2562<br>เพิ่มพีเรียด | 12,999                        | 11,999                             | 3,500          | 8,999         |
| 10 – 12 พฤษภาคม 2562                 | 12,999                        | 11,999                             | 3,500          | 8,999         |



**smartworld**  
**HOLIDAY**

42/37 Moo 5, Lam Lukka II Road., Kookot, Lam Lukka, Pathumthani 12130  
Tel: 02 987 7074-5 Fax: 02 987 5564 Mobile: 087 496 9977  
Website: www.smartworldholiday.com E-Mail: info@smartworldholiday.com

"We Love To Service"

|   |        |        |       |       |
|---|--------|--------|-------|-------|
| 11 – 13 พฤษภาคม 2562                    | 12,999 | 11,999 | 3,500 | 8,999 |
| 17 – 19 พฤษภาคม 2562                    | 12,999 | 11,999 | 3,500 | 8,999 |
| 18 – 20 พฤษภาคม 2562                    | 12,999 | 11,999 | 3,500 | 8,999 |
| 23 – 25 พฤษภาคม 2562<br>เพิ่มพีเรียด    | 11,999 | 10,999 | 3,500 | 8,999 |
| 24 – 26 พฤษภาคม 2562                    | 12,999 | 11,999 | 3,500 | 8,999 |
| 25 – 27 พฤษภาคม 2562                    | 12,999 | 11,999 | 3,500 | 8,999 |
| 30 พ.ค. – 01 มิ.ย. 2562<br>เพิ่มพีเรียด | 12,999 | 11,999 | 3,500 | 8,999 |
| 31 พ.ค. – 02 มิ.ย. 2562                 | 12,999 | 11,999 | 3,500 | 8,999 |
| 01 – 03 มิถุนายน 2562                   | 12,999 | 11,999 | 3,500 | 8,999 |
| 06 – 08 มิถุนายน 2562<br>เพิ่มพีเรียด   | 12,999 | 11,999 | 3,500 | 8,999 |
| 13 – 15 มิถุนายน 2562<br>เพิ่มพีเรียด   | 11,999 | 10,999 | 3,500 | 8,999 |
| 14 - 16 มิถุนายน 2562                   | 12,999 | 11,999 | 3,500 | 8,999 |
| 15 – 17 มิถุนายน 2562                   | 12,999 | 11,999 | 3,500 | 8,999 |
| 21 – 23 มิถุนายน 2562                   | 12,999 | 11,999 | 3,500 | 8,999 |
| 22 – 24 มิถุนายน 2562                   | 12,999 | 11,999 | 3,500 | 8,999 |
| 27 – 29 มิถุนายน 2562<br>เพิ่มพีเรียด   | 11,999 | 10,999 | 3,500 | 8,999 |
| 28 – 30 มิถุนายน 2562                   | 12,999 | 11,999 | 3,500 | 8,999 |
| 29 มิ.ย. – 01 ก.ค. 2562<br>เพิ่มพีเรียด | 11,999 | 10,999 | 3,500 | 8,999 |

**\*\* โรงแรมมีห้องพักแบบ 3 ท่านต่อห้องอย่างจำกัด  
ในกรณีห้องพักแบบ 3 ท่านเต็ม ขอสงวนสิทธิ์ในการเปลี่ยนแปลงโรงแรม  
โดยทางบริษัทจะดูแลเรื่องการเดินทางและอำนวยความสะดวกในการเช็คอินให้แก่ท่าน  
ยกเว้นเด็กอายุต่ำกว่า 8 ปีเท่านั้น ที่สามารถพักห้อง 2 ท่านกับผู้ใหญ่แบบไม่เสริมได้\*\***

**\*\* ราคาเด็กอายุไม่เกิน 2 ปี 3,900 บาท\*\***

**\*\*\*ค่าบริการข้างต้น ยังไม่รวมค่าที่ปคนขับรถ มัคคเทศก์ท้องถิ่น  
และหัวหน้าทัวร์ท่านละ 40 SGD /ทริป/ต่อท่าน\*\*\***

**โปรแกรมท่องเที่ยว และโรงแรมที่พักที่อาจมีการสลับปรับเปลี่ยน  
ขึ้นอยู่กับความเหมาะสมเป็นหลักโดยจะคำนึงถึงผลประโยชน์ของลูกค้าเป็นหลัก**

**การเดินทางในแต่ละครั้งจะต้องมีผู้โดยสารจำนวน 15 ท่านขึ้นไป ถ้าผู้โดยสารไม่ครบจำนวน ดังกล่าว บริษัทฯ  
ขอสงวนสิทธิ์ในการเลื่อนการเดินทาง หรือเปลี่ยนแปลงราคา**

**อัตราค่าบริการนี้รวม**

- ค่าตัวเครื่องบินไป-กลับ พร้อมคณะ
- ค่าน้ำมันกระเป๋าสัมภาระท่านละไม่เกิน 20 กก.
- ค่าที่พักตามที่ระบุในรายการพักห้องละ 2 หรือ 3 ท่าน
- ค่าอาหารเช้าที่ระบุในรายการ
- ค่าประกันอุบัติเหตุระหว่างเดินทาง วงเงินท่านละ 1,000,000 บาท (เงื่อนไขตามกรมธรรม์)
- ค่าภาษีสนามบินทุกแห่งที่มี
- ค่ารถรับ-ส่ง และนำเที่ยวตามรายการ
- ค่าเข้าชมสถานที่ต่างๆ ตามรายการ
- ค่าจ้างมัคคเทศก์บริการตลอดการเดินทาง

**อัตราค่าบริการนี้ไม่รวม**

- ค่าใช้จ่ายส่วนตัวนอกเหนือจากรายการที่ระบุ เช่น ค่าทำหนังสือเดินทาง ค่าโทรศัพท์ ค่าโทรศัพท์ทางไกล ค่าอินเทอร์เน็ต ค่าซักรีด  
มินิบาร์ในห้อง รวมถึงค่าอาหารและเครื่องดื่มที่สั่งเพิ่มนอกเหนือรายการ(กรุณาสอบถามจากหัวหน้าทัวร์ก่อนการใช้บริการ)
- ค่าที่ปคนขับรถ หัวหน้าทัวร์ และมัคคเทศก์ท้องถิ่น ท่านละ 40 เหรียญ/ทริป/ต่อท่าน
- ค่าภาษีมูลค่าเพิ่ม 7% และภาษีหัก ณ ที่จ่าย 3%



**smartworld**  
**HOLIDAY**

42/37 Moo 5, Lam Lukka II Road, Kookot, Lam Lukka, Pathumthani 12130  
Tel: 02 987 7074-5 Fax: 02 987 5564 Mobile: 087 496 9977  
Website: www.smartworldholiday.com E-Mail: info@smartworldholiday.com

"We Love To Service"

### เงื่อนไขการชำระค่าบริการ

1. นักท่องเที่ยวหรือเอเจนซี่ต้องชำระเงินมัดจำจำนวน 5,000 บาท เพื่อสำรองที่นั่ง
2. นักท่องเที่ยวหรือเอเจนซี่ต้องชำระค่าบริการส่วนที่เหลือทั้งหมดก่อนวันเดินทางอย่างน้อย 21 วัน กรณีนักท่องเที่ยวหรือเอเจนซี่ไม่ชำระเงิน หรือชำระเงินไม่ครบภายในกำหนด รวมถึงกรณีเช็คของท่านถูกปฏิเสธการจ่ายเงินไม่ว่ากรณีใดๆ ให้ถือว่านักท่องเที่ยวสละสิทธิการเดินทางในทัวร์นั้นๆ
3. การติดต่อใดๆ กับทางบริษัทเช่น แฟกซ์ อีเมล หรือจดหมายฯ ต้องทำในวันเวลาทำการของทางบริษัท ดังนี้ วันจันทร์ ถึงศุกร์ เวลา 9.00 น. – 18.00 น. และวันเสาร์ เวลา 9.00 น. – 14.00 น. นอกจากวันเวลาดังกล่าวและวันหยุดนักขัตฤกษ์ที่รัฐบาลประกาศในปีนั้นๆถือว่าเป็นวันหยุดทำการของทางบริษัท

### เงื่อนไขการยกเลิกการเดินทาง

1. กรณีที่นักท่องเที่ยวหรือเอเจนซี่ต้องการขอยกเลิกการเดินทาง หรือเลื่อนการเดินทาง นักท่องเที่ยวหรือเอเจนซี่(ผู้มีชื่อในเอกสารการจอง) จะต้องแฟกซ์ อีเมล หรือเดินทางมาเซ็นเอกสารการยกเลิกที่บริษัทอย่างใดอย่างหนึ่งเพื่อแจ้งยกเลิกการจองกับทางบริษัทเป็นลายลักษณ์อักษรทางบริษัทไม่รับยกเลิกการจองผ่านทางโทรศัพท์ไม่ว่ากรณีใดๆ
2. กรณีนักท่องเที่ยวหรือเอเจนซี่ต้องการขอรับเงินค่าบริการคืน นักท่องเที่ยวหรือเอเจนซี่ (ผู้มีชื่อในเอกสารการจอง) จะต้องแฟกซ์ อีเมล หรือเดินทางมาเซ็นเอกสารขอรับเงินคืนที่บริษัทอย่างใดอย่างหนึ่งเพื่อทำเรื่องขอรับเงินค่าบริการคืน โดยแนบหนังสือมอบอำนาจพร้อมหลักฐานประกอบการมอบอำนาจ หลักฐานการชำระเงินค่าบริการต่างๆ และหน้าสมุดบัญชีธนาคารที่ต้องการให้นำเงินเข้าให้ครบถ้วน โดยมีเงื่อนไขการคืนเงินค่าบริการดังนี้
  - 2.1 ยกเลิกก่อนวันเดินทางไม่น้อยกว่า 30 วัน คืนเงินค่าบริการร้อยละ 100 ของค่าบริการที่ชำระแล้ว
  - 2.2 ยกเลิกก่อนวันเดินทางไม่น้อยกว่า 15 วัน คืนเงินค่าบริการร้อยละ 50 ของค่าบริการที่ชำระแล้ว
  - 2.3 ยกเลิกก่อนวันเดินทางน้อยกว่า 15 วัน ไม่คืนเงินค่าบริการที่ชำระแล้วทั้งหมดทั้งนี้ ทางบริษัทจะหักค่าใช้จ่ายที่ได้จ่ายจริงจากค่าบริการที่ชำระแล้วเนื่องในการเตรียมการจัดการนำเที่ยวให้แก่นักท่องเที่ยว เช่น การสำรองที่นั่งตัวเครื่องบิน การจองที่พัก ฯลฯ
3. การเดินทางที่ต้องการันตีมัดจำหรือซื้อขาดแบบมีเงื่อนไข หรือเที่ยวบินเหมาลำ Charter Flight หรือ Extra Flight กับสายการบิน หรือผ่านตัวแทนในประเทศหรือต่างประเทศ จะไม่มีการคืนเงินมัดจำหรือค่าบริการทั้งหมด
4. การติดต่อใดๆ กับทางบริษัทเช่น แฟกซ์ อีเมล หรือจดหมายฯ ต้องทำในวันเวลาทำการของทางบริษัท ดังนี้ วันจันทร์ ถึงศุกร์ เวลา 9.00 น. – 18.00 น. และวันเสาร์ เวลา 9.00 น. – 14.00 น. นอกจากวันเวลาดังกล่าวและวันหยุดนักขัตฤกษ์ที่รัฐบาลประกาศในปีนั้นๆถือว่าเป็นวันหยุดทำการของทางบริษัท
5. ทางบริษัทขอสงวนสิทธิ์ในการยกเลิกการเดินทางกรณีมีนักท่องเที่ยวเดินทางไม่ถึง 15 คน

### เงื่อนไขและข้อกำหนดอื่นๆ

1. ทัวร์นี้สำหรับผู้มีวัตถุประสงค์เพื่อการท่องเที่ยวเท่านั้น
2. ทัวร์นี้เป็นทัวร์แบบเหมา หากท่านไม่ได้ร่วมเดินทางหรือใช้บริการตามที่ระบุไว้ในรายการไม่ว่าบางส่วนหรือทั้งหมด หรือถูกปฏิเสธการเข้า-ออกเมืองด้วยเหตุผลใดๆ ทางบริษัทจะไม่คืนเงินค่าบริการไม่ว่าบางส่วนหรือทั้งหมดให้แก่ท่าน
3. ทางบริษัทขอสงวนสิทธิ์ในการยกเลิกการเดินทางในกรณีที่นักท่องเที่ยวร่วมเดินทางน้อยกว่า 15 ท่าน โดยจะแจ้งให้กับนักท่องเที่ยวหรือเอเจนซี่ทราบล่วงหน้าอย่างน้อย 7 วันก่อนการเดินทางสำหรับประเทศที่ไม่มีวีซ่า และอย่างน้อย 10 วันก่อนการเดินทางสำหรับประเทศที่มีวีซ่า แต่หากทางนักท่องเที่ยวทุกท่านยินดีที่จะชำระค่าบริการเพิ่มจากการที่มีนักท่องเที่ยวร่วมเดินทางน้อยกว่าที่ทางบริษัทกำหนดเพื่อให้คณะเดินทางได้ ทางเรายินดีที่จะให้บริการต่อไป
4. ทางบริษัทขอสงวนสิทธิ์ไม่รับผิดชอบค่าเสียหายจากความผิดพลาดในการสะกดชื่อ นามสกุล ค่านำหน้าชื่อ เลขที่หนังสือเดินทางและอื่นๆ เพื่อใช้ในการจองตัวเครื่องบิน ในกรณีที่นักท่องเที่ยวหรือเอเจนซี่มิได้ส่งหน้าหนังสือเดินทางให้กับทางบริษัทพร้อมการชำระเงินมัดจำ
5. ทางบริษัทขอสงวนสิทธิ์ในการเปลี่ยนแปลงรายการการเดินทางตามความเหมาะสมเพื่อให้สอดคล้องกับสถานการณ์ ภูมิอากาศ และเวลา ณ วันที่เดินทางจริงของประเทศที่เดินทาง ทั้งนี้บริษัทจะคำนึงถึงความปลอดภัยของนักท่องเที่ยวส่วนใหญ่เป็นสำคัญ
6. ทางบริษัทขอสงวนสิทธิ์ไม่รับผิดชอบใดๆ ต่อความเสียหายหรือค่าใช้จ่ายใดๆ ที่เพิ่มขึ้นของนักท่องเที่ยวที่มีได้เกิดจากความผิดของทางบริษัท เช่น ภัยธรรมชาติ การจลาจล การนัดหยุดงาน การปฏิบัติ อุบัติเหตุ ความเจ็บป่วย ความสูญหายหรือเสียหายของสัมภาระ ความล่าช้า เปลี่ยนแปลง หรือการบริการของสายการบิน เหตุสุดวิสัยอื่น เป็นต้น
7. อัตราค่าบริการนี้คำนวณจากอัตราแลกเปลี่ยนเงินตราต่างประเทศ ณ วันที่ทางบริษัทเสนอราคา ดังนั้น ทางบริษัทขอสงวนสิทธิ์ในการปรับราคาค่าบริการเพิ่มขึ้น ในกรณีที่มีการเปลี่ยนแปลงอัตราแลกเปลี่ยนเงินตราต่างประเทศ ค่าตัวเครื่องบิน ค่าภาษีเชื้อเพลิง ค่าประกันภัยสายการบิน การเปลี่ยนแปลงเที่ยวบิน ฯลฯ
8. มัคคุเทศก์ พนักงาน หรือตัวแทนของทางบริษัท ไม่มีอำนาจในการให้คำสัญญาใดๆ แทนบริษัท เว้นแต่มีเอกสารลงนามโดยผู้มีอำนาจของบริษัทกำกับเท่านั้น



smartworld  
HOLIDAY

42/37 Moo 5, Lam Lukka II Road., Kookot, Lam Lukka, Pathumthani 12130  
Tel: 02 987 7074-5 Fax: 02 987 5564 Mobile: 087 496 9977  
Website: www.smartworldholiday.com E-Mail: info@smartworldholiday.com

"We Love To Service"

### ข้อแนะนำก่อนการเดินทาง

1. กรรณฯ แยกของเหลว เจล สเปรย์ ที่จะนำติดตัวขึ้นเครื่องบิน ต้องมีขนาดบรรจุภัณฑ์ไม่เกิน 100 มิลลิลิตรต่อชิ้น และรวมกันทุกชิ้นไม่เกิน 1,000 มิลลิลิตร โดยแยกใส่ถุงพลาสติกใสซึ่งมีซิปล็อคปิดสนิท และสามารถนำออกมาให้เจ้าหน้าที่ตรวจได้อย่างสะดวก ณ จุดเอ็กซ์เรย์ อนุญาตให้ถือได้ท่านละ 1 ใบเท่านั้น ถ้าสิ่งของดังกล่าวมีขนาดบรรจุภัณฑ์มากกว่าที่กำหนดจะต้องใส่กระเป๋าใบใหญ่และฝากเจ้าหน้าที่โหลดใต้ท้องเครื่องบินเท่านั้น
2. สิ่งของที่มีลักษณะคล้ายกับอาวุธ เช่น กรรไกรตัดเล็บ มีดพก แหวน อุปกรณ์กีฬาฯ จะต้องใส่กระเป๋าใบใหญ่และฝากเจ้าหน้าที่โหลดใต้ท้องเครื่องบินเท่านั้น
3. เกาะสังคโปร์ มีกฎหมายห้ามนำผลิตภัณฑ์ หมากฝรั่ง บุหรี่ ทุกชนิดเข้าประเทศ ผู้ที่ฝ่าฝืนหากเจ้าหน้าที่ตรวจพบจะถูกจับปรับในอัตราที่สูงมาก สำหรับ บุหรี่ สามารถไปซื้อที่ร้านค้าสะดวกซื้อบนเกาะสังคโปร์ได้

\*\*\*\*\*