



smartworld
HOLIDAY

42/37 Moo 5, Lam Lukka 11 Road., Kookot, Lam Lukka, Pathumthani 12130
Tel: 02 987 7074-5 Fax: 02 987 5564 Mobile: 087 496 9977
Website: www.smartworldholiday.com E-Mail: info@smartworldholiday.com

"We Love To Service"

เวียดนามใต้ โฮจิมินห์-มุยเน่-ดาลัท 4 วัน 3 คืน

โปรแกรมดอกไม้ นั่งรถไม่เหนื่อย เข้าเมืองโฮจิมินห์-ออกเมืองดาลัท

(Vietjet Air)

4 วัน 3 คืน PVN22

เวียดนามใต้

โฮจิมินห์-มุยเน่-ดาลัท

(พักโรงแรม 4 ดาว เมืองดาลัท)

บินเข้าโฮจิมินห์ บินออกดาลัท

FREE!

รวมรถจี๊ปตะลุยทะเลทราย

ทะเลทรายแห่งมุยเน่ | เมืองตากอากาศแห่งดอกไม้ ดาลัท | นั่งเคเบิลคาร์
โบสถ์นอร์ธเทรอดาม | ล่องเรือรับประทานอาหารแม่น้ำโขง

หมวก, กระเป๋า
PROBOOKING

20 kg for FREE

WIFI on Bus

vietjet
Air.com

WELCOME TO FLOWER PARK



smartworld
HOLIDAY

42/37 Moo 5, Lam Lukka II Road., Kookot, Lam Lukka, Pathumthani 12130
Tel: 02 987 7074-5 Fax: 02 987 5564 Mobile: 087 496 9977
Website: www.smartworldholiday.com E-Mail: info@smartworldholiday.com

"We Love To Service"

พิเศษ!!! เทียวสุดคุ้ม โปรแกรมหิว ๆ ๆ พักโรงแรม 4ดาวเมืองดาลัท

แถมฟรี !!! กระเป๋าช้อปปิ้งสุดเก๋ พับเก็บได้ จุของได้เยอะ + หมวก

ฟรี !!! รวมราคานั่งรถไฟ ทะลุทะเลทรายขาว

วันที่1 กรุงเทพมหานคร(สุวรรณภูมิ) โฮจิมินห์-เซ็คอิน Café Apartment-ตลาดเบนถัน
ล่องเรือรับประทานอาหารเย็นแม่น้ำไซ่งอน

09.30 น. คณะพร้อมกัน ณ อาคารผู้โดยสารขาออกระหว่างประเทศ สนามบินสุวรรณภูมิ
เคาน์เตอร์สายการบิน Viet Jet Air พบเจ้าหน้าที่ของบริษัทฯ คอยให้การต้อนรับและ
อำนวยความสะดวก

11.50 น. ออกเดินทางสู่เมืองโฮจิมินห์ ประเทศเวียดนาม โดยสายบิน Viet Jet Air เที่ยวบินที่
VJ802 (ใช้ระยะเวลาในการเดินทางประมาณ 1.30 ชั่วโมง)
อำนวยความสะดวก

13.20 น. เดินทางถึงสนามบินเมืองโฮจิมินห์ หลังผ่านพิธีตรวจคนเข้าเมืองแล้ว นำท่านเดินทางสู่
ตัวเมือง โฮจิมินห์เป็นศูนย์กลางของเศรษฐกิจหลักของประเทศเวียดนาม

กลางวัน รับประทานอาหารขนมปัง(บันหมี่) ขนมปังเวียดนามที่ได้รับอิทธิพลมาจากประเทศ
ฝรั่งเศส หรือเรียกอีกชื่อว่า "แซนด์วิชเวียดนาม" (บริการบนรถ)

จากนั้นนำท่านแวะถ่ายรูปเซ็คอิน Café Apartment จุดเซ็คอินยอดนิยมสุดฮิต มาโฮจิมินห์
สถานที่นี้ไม่ควรพลาด นำท่านช้อปปิ้งซื้อของ ตลาดเบนถัน ให้ท่านอิสระตาม
อัธยาศัย เลือกซื้อของฝากสินค้าพื้นเมือง รองเท้า กระเป๋า เสื้อผ้า และอาหารอื่นๆมากมาย

ค่ำ รับประทานอาหารเย็น ณ ภัตตาคารบนเรือล่องไปตามแม่น้ำไซ่งอน ชมบรรยากาศสอง
ฟากฝั่งยามค่ำคืนของเมืองโฮจิมินห์ซิดี หรือจะเลือกสนุกสนานกับวงดนตรีพื้นเมืองที่
บรรเลงเพลงอย่างสนุกสนาน

พักที่ Liberty Hotel, Hochiminh City หรือเทียบเท่า



วันที่2 โฮจิมินห์-โบสถ์นอร์ทเทรอดาม-ไปรษณีย์กลาง-ฟานเทียด-ทะเลทรายมูเน่

เช้า รับประทานอาหารเช้า ณ โรงแรม

นำท่านชม โบสถ์นอร์ทเทรอดาม โบสถ์หลังคาสูงที่สร้างในสมัยที่เวียดนามยังอยู่ใน
อาณานิคมของฝรั่งเศส โดยสร้างเพื่อให้เป็นโบสถ์ประจำเมืองไซ่งอนและได้สร้างตาม
ต้นแบบของประเทศฝรั่งเศส นำท่าน ชม ไปรษณีย์กลาง ซึ่งถูกสร้างขึ้นอย่างวิจิตรตระการ
ตา ชมอนุสาวรีย์ท่านประธานาธิบดีโฮจิมินห์ ตั้งอยู่ด้านหน้าศาลากลาง ก่อสร้างด้วย
สถาปัตยกรรมแบบฝรั่งเศส นำท่านเดินทางโดยรถบัสปรับอากาศสู่ เมืองมูเน่ เมือง
ชายหาดริมทะเล

กลางวัน รับประทานอาหารกลางวัน ณ ภัตตาคาร

นำท่านเดินทางสู่ เมืองฟานเทียด เป็นเมืองชายทะเลตากอากาศและแหล่งท่องเที่ยวที่มี
ความสวยงามและมีชื่อเสียงทางภาคใต้ของเวียดนาม ระหว่างการเดินทางผ่านชมธรรมชาติ



"We Love To Service"

และวิถีชีวิตความเป็นอยู่ของชาวเวียดนาม นำท่านสัมผัสอากาศบริสุทธิ์ ณ **ท่าเรือมูเน่** ที่อบอวนไปด้วยบรรยากาศแบบชาวประมงเวียดนามแท้ๆ ซึ่งกลับเข้าฝั่งหลังออกหาปลาในยามค่ำคืน นำท่านชม **ทะเลทรายแดง** ที่เกิดจากการรวมตัวกันของทรายสีชมพูแดงจนเป็นลานทรายกว้างที่มีชื่อเสียงของเมืองมูเน่ แล้วนำท่านชม **"แกรนด์แคนยอนแห่งเวียดนาม"** **ลำธาร FAIRY STREAM** ที่เกิดจากการกัดเซาะของน้ำและลมเป็นลำธารลึกกว่า 20 เมตร เปิดให้เห็นชั้นของดินและทรายหลากสี ซึ่งทั้งหมดล้วนเกิดขึ้นเองตามธรรมชาติ นำท่านสู่ **ทะเลทรายขาว** กองเนินภูเขาทรายสีขาวกระจ่างตากว้างใหญ่สุดสายตา มองไปทางไหนจะเห็นเพียงผืนทรายและท้องฟ้าเท่านั้น ไม่ไกลกันมีแหล่งน้ำจืด (โอเอซิส) สำหรับให้นักท่องเที่ยวใช้พักผ่อน ถ่ายรูป และชมวิว ที่ท่านจะได้เพลิดเพลินกับกิจกรรมหลากหลายไม่ว่าจะเป็น เช่ารถจักรยาน หรือรถ ATV ตะลุยเนินทราย หรือสนุกสนานกับการเล่นแซนด์ดูนลิ่งไกลจากจากเนินทรายสูงกว่า 40 เมตร *(รวมค่ารถจี๊ป โดยสารได้ 5-6 ท่าน/1คัน)*

เย็น

รับประทานอาหารเย็น ณ ภัตตาคาร
พักที่ Peace Resort, Muine (ดีริมทะเล) หรือเทียบเท่า



วันที่3 ฟานเทียด-ดาลัท-น้ำตกดาตันลา-นั่งกระเช้าไฟฟ้า-บ้านเพี้ยน-ตลาดกลางคืน

เช้า

รับประทานอาหารเช้า ณ โรงแรม
นำท่านเดินทางสู่ **เมืองดาลัท** เมืองตากอากาศที่มีชื่อเสียงอันและโรแมนติกที่สุดและของเวียดนามเนื่องจากตั้งอยู่บนที่สูงจากระดับน้ำทะเลประมาณ 1,500 เมตร ทำให้อากาศเย็นสบายตลอดทั้งปีแม้กระทั่งในฤดูร้อน อุณหภูมิเฉลี่ยประมาณ 15-25 องศาเซลเซียส แวดล้อมด้วยขุนเขา ไร่ กาแฟ และสวนดอกไม้ อาคารบ้านเรือนต่างๆปลูกสร้างรูปแบบสถาปัตยกรรมฝรั่งเศส เนื่องจากในสมัยอาณานิคม Alexdra Yersin ได้ค้นพบเมืองดาลัด และเห็นว่าบรรยากาศค่อนข้างดี ทางฝรั่งเศสจึงได้เข้ามาพัฒนาและสร้างเมืองดาลัด เพื่อให้เป็นเมืองตากอากาศสำหรับชาวฝรั่งเศส ถึงดาลัทนำท่าน **นั่งรถราง (Roller Coaster)** ผ่านผืนป่าอันร่มรื่นเขียวชอุ่มลงสู่หุบเขาเบื้องล่าง เพื่อชมและสัมผัสกับความสวยงามของ **น้ำตกดาตันลา (Thac Datanla)** น้ำตกขนาดใหญ่มากแต่มีชื่อเสียง อีกหนึ่งในสถานที่ท่องเที่ยวยอดนิยมของดาลัดที่ไม่ควรพลาด!!

กลางวัน

รับประทานอาหารกลางวัน ณ ภัตตาคาร
นำท่านสู่ **สถานีกระเช้าไฟฟ้า เดมิลคาร์** กระเช้าไฟฟ้าแห่งนี้เป็นกระเช้าไฟฟ้าที่ทันสมัยที่สุดของประเทศเวียดนาม และมีความปลอดภัยสูงที่สุดท่านจะได้ ชมวิวของเมืองดาลัด ที่มองเห็นได้ ทั้งเมือง ที่ตั้งอยู่ท่ามกลางหุบเขาอันสวยงาม นำท่านชม **วัดตึกกลาม** เป็นวัดที่สร้างอยู่บนเนินเขาเหนือ ทะเลสาบเดรียนลาม แวดล้อมไปด้วยใบไม้ดอกไม้ นานาพันธุ์ กับทิวสนที่ยืนต้นตระหง่านปกคลุมทุกหุบเขา จากนั้นนำท่านชม **พระราชวังฤดูร้อน** พระราชวังตากอากาศของกษัตริย์เป่าไต จักรพรรดิองค์สุดท้ายของเวียดนาม ซึ่งสถานที่แห่งนี้เป็นพระราชวังสุดท้าย ที่สร้างขึ้นในสมัยเรืองอำนาจของฝรั่งเศส ก่อนที่จะเกิดสงครามเวียดนาม แล้วทำให้จักรพรรดิเป่าไตต้องลี้ภัยไปอยู่ฝรั่งเศส แล้วไม่ได้กลับมาเหยียบผืนแผ่นดินบ้านเกิดอีกเลย นำท่านเข้าชม **บ้านเพี้ยน (Crazy House)** บ้านสไตล์แปลกๆที่ออกแบบโดยฝีมือลูกสาวประธานาธิบดีคนที่ 2 ของเวียดนาม ซึ่งเรียนจบ



smartworld
HOLIDAY

42/37 Moo 5, Lam Lukka II Road., Kookot, Lam Lukka, Pathumthani 12130
Tel: 02 987 7074-5 Fax: 02 987 5564 Mobile: 087 496 9977
Website: www.smartworldholiday.com E-Mail: info@smartworldholiday.com

"We Love To Service"

สถาปัตยกรรมมาจากฝรั่งเศสโดยได้แรงบันดาลใจจากนิยายเรื่องดัง "Alice in Wonderland"

เย็น

รับประทานอาหารเย็น ณ ภัตตาคาร พร้อมเสิร์ฟไวน์ดालัท

จากนั้นนำท่านเดินทางสู่ย่าน**ช้อปปิ้งตลาดในท์บาร์ซ่า** ของเมืองดาลัดให้ท่านได้เลือกซื้อสินค้า นานาชนิด ตามอัธยาศัย

พักที่ **La Sapinette Hotel, Dalat** หรือเทียบเท่าระดับ **4ดาว**



วันที่4 ดาลัท-สวนดอกไม้-สวนดอกไฮเดรนเยีย-ฟาร์มเลี้ยงชมด-กรุงเทพ

เช้า

รับประทานอาหารเช้า ณ โรงแรม

นำท่านเดินทางชม **สวนดอกไม้เมืองหนาว** ของเมืองดาลัทสัมผัสดอกไม้เมืองหนาวที่อวดโฉม รูปทรงและสีสันแปลกตา ซึ่งเป็นสายพันธ์ มาจากยุโรปสัมผัสกับบรรยากาศที่แสนโรแมนติก จากนั้นนำท่านชม **สวนดอกไฮเดรนเยีย** ให้ท่านอึ่ระชมความงามในทุ่งดอกไฮเดรนเยีย กับบรรยากาศเมืองหนาวกลางหุบเขาดาลัท อีกหนึ่งจุดที่มาเมืองนี้แล้วต้องแวะถ่ายรูปสวยๆเชื่อกัน นำท่านชม **ฟาร์มเลี้ยงชมด** ดูกระบวนการผลิตกาแฟจากช้ชมด ที่ขึ้นชื่อของเมืองดาลัท ทั้งเอกลักษณ์พร้อมวิธีการเลี้ยงชมดหลากหลายสายพันธ์อย่างใกล้ชิด และสามารถเลือกซื้อผลิตภัณฑ์กาแฟช้ชมดกลับเป็นของฝากได้ จากนั้นนำท่านเดินทางไปสู่**สนามบินเมืองดาลัท** เพื่อเดินทางกลับสู่กรุงเทพฯ ตรวจสอบเช็คเอกสารและสัมภาระ

13.35 น.

ออกเดินทางจากสนามบินดาลัท กลับกรุงเทพฯ โดยสายบิน **Viet Jet Air** เที่ยวบินที่ **VZ941 (ใช้ระยะเวลาในการเดินทางประมาณ 1.45 ชั่วโมง)**

15.20 น.

เดินทางถึง **สนามบินสุวรรณภูมิ** โดยสวัสดิภาพ

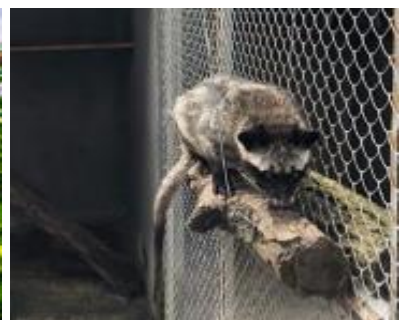



สำคัญ กรุณาอ่านเงื่อนไขแนบท้ายโดยละเอียด เพื่อประโยชน์สูงสุดแก่ตัวท่านเอง หากชำระเงินแล้วทางบริษัท จะถือว่าท่านได้ยอมรับเงื่อนไขแล้วและไม่สามารถ เปลี่ยนแปลงเงื่อนไขใดๆ ได้



รายการทัวร์สามารถสลับ ปรับเปลี่ยนหรืองดไปบางรายการได้ตามความเหมาะสม โดยมีต้องแจ้งให้ทราบล่วงหน้า

อันเนื่องมาจากสภาพอากาศ เหตุการณ์ทางธรรมชาติ เหตุการณ์ทางการเมือง สภาพการจราจร สายการบิน หรือเหตุสุดวิสัยต่างๆ ทั้งนี้จะคำนึงถึงความปลอดภัย ความเป็นไปได้และผลประโยชน์ของผู้เดินทางเป็นสำคัญ ทางผู้เดินทางจะไม่ฟ้องร้องใดๆ อันเนื่องมาจากได้รับทราบเงื่อนไขก่อนการเดินทางแล้ว

บริษัทฯ ขอสงวนสิทธิ์เริ่มและจบการให้บริการ ที่ สนามบินต้นทางขาไปเท่านั้น

กรณีผู้เดินทางมาจากต่างจังหวัดหรือต่างประเทศ และจะทำการสำรองตัวเครื่องบิน หรือยานพาหนะอื่น ๆ เพื่อใช้เดินทางมาและกลับ ณ สนามบิน สุวรรณภูมิทางบริษัท จะไม่รับผิดชอบค่าใช้จ่ายเนื่องจากเป็นค่าใช้จ่ายที่นอกเหนือจากโปรแกรม

อัตราค่าบริการ

วันเดินทาง	ผู้ใหญ่	เด็ก	พักเดี่ยว
21-24 ก.พ.62	10,999	10,999	3,500
22-25 ก.พ.62	10,999	10,999	3,500
28 ก.พ.-03 มี.ค.62	11,999	11,999	3,500
01-04 มี.ค.62	11,999	11,999	3,500
07-10 มี.ค.62	11,999	11,999	3,500
08-11 มี.ค.62	11,999	11,999	3,500
14-17 มี.ค.62	11,999	11,999	3,500
15-18 มี.ค.62	11,999	11,999	3,500
20-23 มี.ค.62	11,999	11,999	3,500
21-24 มี.ค.62	11,999	11,999	3,500
22-25 มี.ค.62	11,999	11,999	3,500
24-27 มี.ค.62 (Pro)	9,999	9,999	3,500
27-30 มี.ค.62	10,999	10,999	3,500
28-31 มี.ค.62	11,999	11,999	3,500
07-10 เม.ย.62	11,999	11,999	3,500
10-13 เม.ย.62	12,999	12,999	3,500
12-15 เม.ย.62	14,999	14,999	3,500
14-17 เม.ย.62	14,999	14,999	3,500
24-27 เม.ย.62	10,999	10,999	3,500
26-29 เม.ย.62	11,999	11,999	3,500
03-06 พ.ค.62	12,999	12,999	3,500
05-08 พ.ค.62	12,999	12,999	3,500
08-11 พ.ค.62	12,999	12,999	3,500
10-13 พ.ค.62	11,999	11,999	3,500
17-20 พ.ค.62	13,999	13,999	3,500
19-22 พ.ค.62	11,999	11,999	3,500
24-27 พ.ค.62	10,999	10,999	3,500
31 พ.ค.-03 มิ.ย.62	10,999	10,999	3,500
07-10 มิ.ย.62	10,999	10,999	3,500



14-17 มิ.ย.62	10,999	10,999	3,500
21-24 มิ.ย.62	10,999	10,999	3,500
28 มิ.ย.-01 ก.ค.62	11,999	11,999	3,500
05-08 ก.ค.62	10,999	10,999	3,500
12-15 ก.ค.62	11,999	11,999	3,500
14-17 ก.ค.62	13,999	13,999	3,500
19-22 ก.ค.62	10,999	10,999	3,500
26-29 ก.ค.62	13,999	13,999	3,500
28-31 ก.ค.62	11,999	11,999	3,500
ราคาเด็กทารก อายุต่ำกว่า 2 ปี	3,000 บาท		

*****สำคัญมาก กรุณานำหนังสือเดินทาง (PASSPORT) มาในวันเดินทาง*****
ทางบริษัท ไม่สามารถรับผิดชอบ ในกรณีที่ท่านลืมนำมา หรือขำหนังสือเดินทางมาผิดเล่ม **พาสปอร์ตต้องมีอายุไม่น้อยกว่า 7 เดือน**

ไม่มีราคาเด็ก เนื่องจากเป็นราคาพิเศษ / ทารกต้องมีอายุไม่เกิน 2 ปีบริบูรณ์ ณ วันเดินทางไปและกลับ
ไม่สามารถยกเลิกการเดินทางได้ เนื่องจากเป็นราคาโปรโมชั่น

(แต่สามารถเปลี่ยนผู้เดินทางได้ตามเงื่อนไขของสายการบิน)

ราคาทัวร์ **ไม่รวม**ค่าทิปคนขับรถ และไกด์ท้องถิ่นตามธรรมเนียม (ชำระทุกท่าน ยกเว้น ทารกอายุไม่เกิน 2 ปี ยกเว้นให้)
ท่านละ 600 บาท/ทริป/ท่าน

ส่วนค่าทิปหัวหน้าทัวร์แล้วแต่ความพึงพอใจของท่าน

อัตราค่าบริการรวม

- ค่าตัวเครื่องบินโดยสารชั้นประหยัด รวมภาษีสนามบินและธรรมเนียมเชื้อเพลิง
- ค่าที่พักห้องคู่ ดังที่ระบุในรายการหรือระดับเดียวกัน
- ค่าอาหาร ดังที่ระบุในรายการ
- ค่าเข้าชม ดังที่ระบุในรายการ
- ค่ารถนำเที่ยว ดังที่ระบุในรายการ
- ค่าประกันอุบัติเหตุในระหว่างการเดินทาง

อัตราค่าบริการไม่รวม

- ค่าใช้จ่ายส่วนตัว เช่น ค่าอาหาร-เครื่องดื่ม นอกเหนือรายการทัวร์ ค่าช้อปปิ้ง ค่ามินิบาร์ ค่าโทรศัพท์ ฯลฯ
- ค่าปรับ สำหรับน้ำหนักกระเป๋าเดินทางที่เกินจากสายการบินกำหนด (20 กิโลกรัม)
- ค่าทำหนังสือเดินทาง
- ค่าธรรมเนียมเชื้อเพลิงที่ทางสายการบินอาจมีการเรียกเก็บเพิ่มเติมในภายหลัง
- **ค่าทิปคนขับรถ ไกด์ท้องถิ่น วันละ 150 ต่อท่าน/600 บาทต่อทริป**
- ภาษีหัก ณ ที่จ่าย 3% และภาษีมูลค่าเพิ่ม 7%

เงื่อนไขการสำรองที่นั่ง

- กรุณาจองล่วงหน้าอย่างน้อย 30 วันก่อนการเดินทาง และ**กรุณาเตรียมเงินมัดจำ 5,000 บาท** พร้อมกับเตรียมเอกสารส่งให้เรียบร้อย ภายใน 2-3 วัน หลังจากทำการจองแล้ว



"We Love To Service"

- การชำระค่าทัวร์ส่วนที่เหลือทางบริษัทฯ จะเรียกเก็บก่อนเดินทางไม่น้อยกว่า 30 วัน ท่านควรจัดเตรียมค่าทัวร์ให้เรียบร้อยก่อนกำหนด เนื่องจากทางบริษัทต้องสำรองค่าใช้จ่ายในส่วนของคุณค่าที่พักและตั๋วเครื่องบิน มิฉะนั้นจะถือว่าท่านยกเลิกการเดินทางโดยอัตโนมัติ
- หากท่านที่ต้องการออกตัวโดยสารภายในประเทศ (กรณีลูกค้าอยู่ต่างจังหวัด) ให้ท่านติดต่อเจ้าหน้าที่ ก่อนออกบัตรโดยสารทุกครั้ง หากออกบัตรโดยสารโดยมิแจ้งเจ้าหน้าที่ ทางบริษัทขอสงวนสิทธิ์ไม่รับผิดชอบค่าใช้จ่ายที่เกิดขึ้น
- หากในคณะของท่านมีผู้ต้องการดูแลพิเศษ นั่งรถเข็น (Wheelchair), เด็ก, ผู้สูงอายุ, มีโรคประจำตัว หรือไม่สะดวกในการเดินทางท่องเที่ยวในระยะเวลาเกินกว่า 4 - 5 ชั่วโมงติดต่อกัน ท่านและครอบครัวต้องให้การดูแลสมาชิกภายในครอบครัวของตนเอง เนื่องจากการเดินทางเป็นหมู่คณะ หัวหน้าทัวร์มีความจำเป็นต้องดูแลคณะทัวร์ทั้งหมด

กรณียกเลิกการเดินทาง

- ไม่สามารถยกเลิกได้ เนื่องจากเป็น ราคาโปรโมชั่น และขอเก็บเงินทั้งหมด (แต่สามารถเปลี่ยนชื่อผู้เดินทางได้ 15วัน ก่อนการเดินทาง)

หมายเหตุ

- บริษัทฯ ขอสงวนสิทธิ์ยกเลิกการเดินทาง ก่อนล่วงหน้า 5 วัน ในกรณีที่ไม่สามารถทำกรุ๊ปได้อย่างน้อย 10 ท่าน ในกรณีนี้บริษัทฯ ยินดีคืนเงินให้ทั้งหมด หรือจัดหาคณะทัวร์อื่นให้ถ้าต้องการ
- บริษัทฯ ขอสงวนสิทธิ์ที่จะเปลี่ยนแปลงรายละเอียดบางประการในทัวร์นี้ เมื่อเกิดเหตุจำเป็นสุดวิสัยจนไม่อาจแก้ไขได้ และจะไม่รับผิดชอบต่อใดๆ ในกรณีที่สูญหาย สูญเสีย หรือได้รับบาดเจ็บที่นอกเหนือความรับผิดชอบของหัวหน้าทัวร์และอุบัติเหตุสุดวิสัยบางประการ เช่น การนัดหยุดงาน, ภัยธรรมชาติ, การจลาจลต่างๆ เป็นต้น กรณีผู้เดินทางไม่สามารถเข้า-ออกเมืองได้ เนื่องจากเอกสารปลอมหรือการห้ามของเจ้าหน้าที่ไม่ว่าเหตุผลใดๆ ก็ตาม ทางบริษัทขอสงวนสิทธิ์ในการ ไม่คืนค่าทัวร์